

Instruções de uso

Nestas instruções encontra uma descrição detalhada de como deve proceder para fazer corretamente o teste das fezes.

Coloque uma pequena quantidade de fezes na vareta estriada. Uma quantidade demasiado grande de fezes inutiliza o teste.

O que deve saber previamente

- Só pode usar o tubo uma vez.
- Envie o tubo e o formulário no envelope auto-endereçado.
- Este tubo destina-se somente à pessoa que recebeu a carta-convite para este rastreio.
- Até usar este tubo, ele não deve atingir uma temperatura inferior a 2 graus nem superior a 30 graus.
- Pode enviar o envelope à segunda-feira, terça-feira, quarta-feira, quinta-feira e sexta-feira antes da 17.00 horas. De sexta-feira à noite até ao domingo à noite o correio não é recolhido das caixas de coleta de correio. Também não deve enviar o envelope antes de dias feriados.

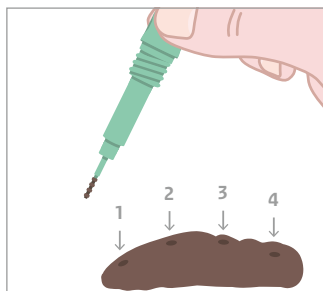

Importante

- Uma pequena quantidade de fezes é suficiente para fazer o exame.
- As suas fezes não devem estar em contato com a urina ou com a água na sanita. Só pode desenroscar a tampa verde

Como fazer o teste?

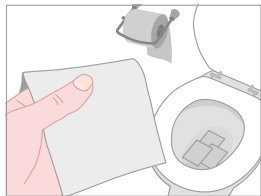

- 1 Importante: as suas fezes não devem estar em contato com a urina ou com a água na sanita. Por isso deve colocar algumas folhas de papel higiênico na sanita.

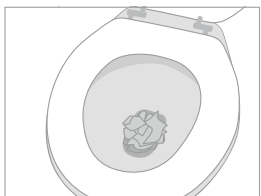

- 2 Pode também usar algum papel higiênico enrolado.



- 3 Vá ao banheiro e evacue.

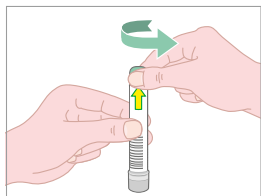

- 4 Desenrosque a **tampa verde**. Nesta tampa se encontra uma vareta com uma parte estriada na ponta.

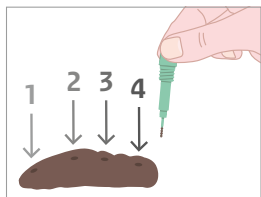

- 5 Introduza a vareta estriada nas fezes em quatro pontos diferentes. Um pouquinho de fezes na parte estriada da vareta é suficiente.

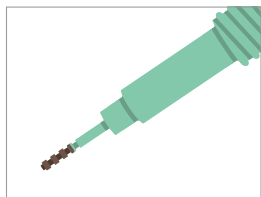

- 6 Um pequena quantidade de fezes na parte estriada da vareta é suficiente para realizar a análise corretamente. **Atenção: Se colocar uma quantidade grande de fezes na vareta, este teste fica inutilizável.**

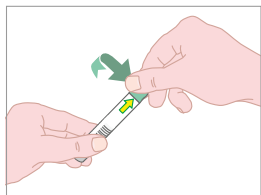

- 7 Coloque a vareta dentro do tubo. Enrosque bem a tampa verde no tubo. A vareta entra na parte do tubo onde se encontra o líquido. O líquido pode ficar um pouco turvo. Isto é normal.

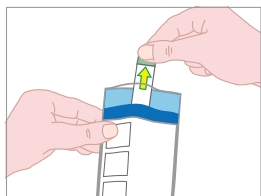

- 8 Coloque o tubo no saco que foi fornecido. Este saco é branco e tem uma tira azul.

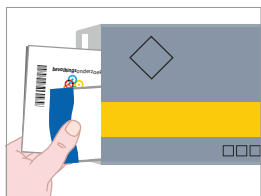

- 9 Preencha o formulário. Indique em que data colocou as fezes no tubo. Coloque o saco e o formulário no envelope auto-endereçado de cor prateada.

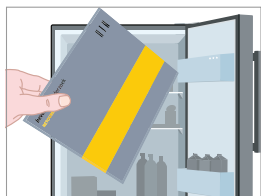

- 10 Deve guardar o envelope auto-endereçado na geladeira até o colocar no correio.



- 11 Envie o tubo e o formulário no envelope auto-endereçado **dentro de 24 horas**. Não precisa de colocar selo.

Respostas a perguntas frequentes

Até quando posso usar o tubo?

O prazo de validade encontra-se indicado no tubo (ano, mês).

Eu devo enviar o tubo segunda-feira, terça-feira, quarta-feira, quinta-feira, sexta-feira antes das 17.00 horas.

Porquê?

Nestes dias o período de tempo entre o envio e a recepção do tubo é o mais curto possível. A análise deve ser feita o mais rápido possível. Se enviar o tubo sexta-feira à noite, sábado ou domingo o tubo só chegará ao laboratório na terça-feira.

Eu perdi o tubo / o tubo está danificado.

O que devo fazer?

Se perdeu o tubo ou se, por exemplo, tiver derramado líquido do tubo, nesse caso poderá requisitar um novo tubo. Deve para isso contatar a linha de atendimento da organização de rastreio.

Aconteceu qualquer coisa errada. O que posso fazer agora?

Aconteceu qualquer coisa errada com o tubo ou com a coleta de fezes? Telefone para a linha de atendimento da organização de rastreio.

Porque devo guardar o tubo com as fezes na geladeira até ao seu envio pelo correio?

Se nas suas fezes se encontrar sangue, este será mais fácil de ser detetado se for refrigerado enquanto for guardado.

Onde me devo dirigir para obter mais informações?

- Veja no website como pode colocar de forma correta as fezes no tubo.
- Lá também pode encontrar respostas a perguntas frequentes. Pode telefonar para a linha de atendimento da organização de rastreio. Poderá encontrar o número de telefone e o endereço eletrónico da organização de rastreio da sua região na carta ou através de www.bevolkingsonderzoekdarmkanker.nl.



Fabrikant buisje: Sentinel CH, SpA.
Via Robert Koch, 2
20152 - Milano - Italy
lea_1156103-2.0/31