

Landelijk Tekenbetenonderzoek

Met deze nieuwsbrief willen wij alle huisartsen die meewerken aan het Landelijk Tekenbetenonderzoek informeren over de stand van zaken van het onderzoek.



In het kaartje hiernaast ziet u de verspreiding van deelnemende huisartsen in Nederland. Aan het onderzoek werken 161 huisartsen mee uit verschillende regio's met verhoogde kans op tekenbeten in Nederland. Hiervan werken 60 huisartsen in de provincies Groningen, Friesland en Drenthe, waar het Landelijk Tekenbetenonderzoek geïntensiveerd wordt uitgevoerd in samenwerking met de GGD'en van deze noordelijke provincies.



Sinds de start van het onderzoek begin mei, zijn er 180 deelnemers in het onderzoek geïnccludeerd. Hiervan hebben 2 deelnemers (1%) zowel een erythema migrans als een ingestuurde teek (zie cirkeldiagram). 54 deelnemers (30%) hebben alleen een erythema migrans. Bij 124 deelnemers (69%) werd alleen een teek ingestuurd. Helaas hebben wij enkele tientallen deelnemers moeten excluderen uit het onderzoek omdat deze patiënten niet voldeden aan de inclusiecriteria. In de meeste gevallen waren deelnemers niet geschikt voor het onderzoek omdat ze noch een erythema migrans noch een teek hadden om op te sturen.

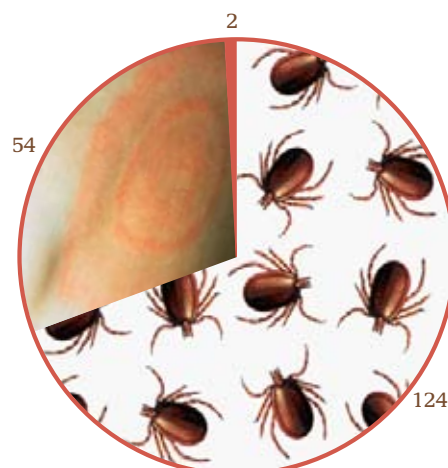

Figuur boven: Verspreiding van huisartsen in het Landelijk Tekenbetenonderzoek.

Figuur onder: Cirkeldiagram van de verdeling van deelnemers met een erythema migrans, een ingestonden tekenbeet of beide.

Colofon

Tekst

Ir. Agnetha Hofhuis
Drs. Jaap Tiessen

Uitgever

RIVM
Postbus 1
3720 BA Bilthoven
www.rivm.nl

Met medewerking van:

GGd Drenthe

GGD Fryslân

Hulpverleningsdienst
Groningen
GGD

Onbeperkt aantal deelnemers toegestaan

Eind juni hadden wij verwacht circa 350 deelnemers in het onderzoek te hebben, u ziet in deze nieuwsbrief dat dit niet is gehaald. Daarom heffen we de beperking van maximaal één deelnemer per week op. **U mag dus vanaf nu meerdere patiënten per week aan het onderzoek laten deelnemen.** Maar, we zeggen het nadrukkelijk: u hoeft niet meerder patiënten per week te includeren.

Deze aanpassing in de studieopzet kan leiden tot enige vertraging in de aanvulling van onderzoekspakketten naar de huisartsen toe. Het kan gebeuren dat wij op het RIVM uw behoefte aan nieuwe onderzoekspakketten niet snel genoeg opmerken, door de vertraging bij de post. Als u een grote hoeveelheid patiënten per week includeert, en snel behoefte heeft aan nieuwe onderzoekspakketten, is het handig om per telefoon of e-mail contact met ons op te nemen.



Tekenbetenonderzoek in Noord Nederland

De samenwerking tussen het RIVM en de GGD'en van Drenthe, Friesland en Groningen heeft als doel de huisartsen in deze regio intensiever te betrekken bij het Landelijk Tekenbetenonderzoek. In het noorden van Nederland is het aantal huisartsconsulten voor tekenbeet of erythema migrans relatief hoog. De huisartsen blijken zeer bereidwillig om mee te werken aan het onderzoek. Voor hen is van belang meer inzicht te krijgen in de risico's in het eigen gebied. De genoemde GGD'en onderzoeken tevens de bekendheid bij het publiek met het risico van tekenbeten, erythema migrans en de ziekte van Lyme en de wijze waarop deze informatie wordt verkregen. De onderzoekresultaten zijn van belang voor de wijze van voorlichting van het publiek en voor verdere preventieactiviteiten.

Voor informatie

Mocht u vragen of opmerkingen hebben over het Landelijk Tekenbetenonderzoek, dan kunt u contact opnemen met de onderzoekers op het RIVM, of met de onderzoekers van GGD Drenthe:

- Mw. Ir. Agnetha Hofhuis, tel. 030 - 2742268
agnetha.hofhuis@rivm.nl
- Dhr. Dr. Wilfrid van Pelt, tel. 030 - 2743560
w.van.pelt@rivm.nl
- Dhr. Drs. Jaap Tiessen, tel. 0592 - 306356
j.j.tiessen@ggddrenthe.nl

Aandachtspuntjes...

- Het gestelde maximum van één deelnemer per week wordt opgeheven.
- Registratie van telefonische consulten op de blauwe turfkaart zou bijdragen aan het verkrijgen van inzicht in het seizoensverloop van huisartsconsulten voor tekenbeten. Indien u ook de telefonische consulten registreert of gaat registreren naar aanleiding van deze nieuwsbrief, wilt u dan door middel van een korte opmerking op de turfkaart aangeven vanaf welke datum u de telefonische consulten erbij registreert?
- Het RIVM en de Wageningen Universiteit worden regelmatig benaderd met het verzoek om teken te onderzoeken op aanwezigheid van *Borrelia*. Het RIVM test echter geen teken voor andere dan wetenschappelijke doeleinden, onder andere omdat de diagnostische waarde voor de patiënt nog vrijwel onbekend is. Door middel van het Landelijk Tekenbetenonderzoek proberen wij hier inzicht in te verkrijgen.
- Sommige teken ontvangen wij zonder alcohol in het tekenbuisje. Voor de conservering van de teek is het echter van belang dat u altijd een beetje alcohol in het busje met de teek toevoegt.
- Los van het Landelijk Tekenbetenonderzoek biedt het RIVM sinds maart 2007 materialen aan voor de nieuwe landelijke publiekscampagne "Een teek? Pak 'm beet!". Voor brochures en ander voorlichtingsmateriaal van deze campagne kunt u informeren bij uw GGD.