



## Vragenlijst

### LEEFSTIJLMONITOR 2016 'LSM16'

#### Vraagteksten en schema's vragenlijst Mode: CAWI

versie 4.4\_zwart

---

*Opgesteld door* : Rachel Vis en Marleen Wingen

*Projectnummer* :

*BPA-nummer* :

*Versie* : 4.4\_zwart

*Versiedatum* : 18-12-2015



# Inhoudsopgave

<b>VERSIEBEHEER</b>	<b>4</b>
<b>LEESTINSTRUCTIE</b>	<b>5</b>
<b>VRAGENLIJSTINSTELLINGEN</b>	<b>9</b>
<b>LEGENDA</b>	<b>10</b>
<b>TYPES</b>	<b>11</b>
<b>BLOKKENSHEMA BASISVRAGENLIJST</b>	<b>13</b>
<b>BLOKKENSHEMA LSM16</b>	<b>14</b>
<b>BLOK [HHBOX] HUISHOUDBOX</b>	<b>15</b>
<b>SCHEMA BLOK BETAALD WERK</b>	<b>23</b>
<b>MODULE ONDERWIJS</b>	<b>27</b>
<b>(B) ONDERWIJS: BLOK ONDERWIJS</b>	<b>29</b>
<b>(B) ONDERWIJS: BLOK ACTUEEL</b>	<b>31</b>
<b>(B) ONDERWIJS: BLOK GEVOLGD</b>	<b>37</b>
<b>(B) ONDERWIJS: BLOK BUITENLAND EN BASISONDERWIJS</b>	<b>55</b>
<b>BLOK [RELIGIE] RELIGIE</b>	<b>59</b>
<b>BLOK [ALGGEZO] ALGEMENE GEZONDHEID</b>	<b>61</b>
<b>BLOK [MEDICYN] MEDICIJNEN</b>	<b>69</b>
<b>BLOK [ROOK] ROKEN</b>	<b>73</b>
<b>BLOK [ALCOHOL] ALCOHOL</b>	<b>115</b>
<b>BLOK [DRUGS] DRUGS</b>	<b>140</b>
<b>BLOK [DOPING] DOPING</b>	<b>170</b>
<b>BLOK [WERVING] WERVING EN AFSLUITING</b>	<b>184</b>

**Versiebeheer**

<b>Versie historie</b>			
<b>Versie</b>	<b>Datum</b>	<b>Beschrijving</b>	<b>Auteur</b>
1.0	31-07-2015	Eerste deel van de vragenlijst met achtergrond vragen, drugs en doping.	Rachel Vis en Marleen Wingen
1.1	11-08-2015	Eerste deel van de vragenlijst met achtergrond vragen, drugs en doping. Aanpassingen verwerkt van Trimbos	Rachel Vis en Marleen Wingen
2.0	13-08-2015	Nieuw deel, met aanpassingen gedaan in drugs en alcohol toegevoegd.	Rachel Vis en Marleen Wingen
3.0	28-08-2015	Roken toegevoegd. Blok Doping opmerkingen verwerkt. Eerste volledige versie.	Rachel Vis en Marleen Wingen
3.1	04-09-2015	Volledige versie. Opmerkingen klant verwerkt.	Rachel Vis en Marleen Wingen
3.2	07-09-2015	Volledige versie. Opmerkingen klant verwerkt.	Rachel Vis en Marleen Wingen
3.3	17-09-2015	Definitieve versie voor bouwer.	Rachel Vis en Marleen Wingen
4.0	12-10-2015	Wijzigingen nav eerste netwerktest. Wijzigingen zijn in rood.	Rachel Vis en Marleen Wingen
4.1	12-10-2015	Wijzigingen nav tweede netwerktest. Wijzigingen zijn in groen.	Rachel Vis en Marleen Wingen
4.2	22-10-2015	Wijzigingen nav derde netwerktest en vragenlabtest. Wijzigingen zijn in oranje.	Rachel Vis en Marleen Wingen
4.3	27-10-2015	Laatste wijzigingen. Wijzigingen zijn in paars.	Rachel Vis en Marleen Wingen
4.4	18-12-2015	Definitieve versie in één kleur	Rachel Vis en Marleen Wingen

<b>Actieve distributie per versie</b>	
<b>Versie</b>	<b>Distributie</b>
1.0	Karin Monshouwer, Margriet van Laar, Ellen de Hollander, Wanda Vos, Christianne Hupkens
1.1	Karin Monshouwer, Margriet van Laar, Ellen de Hollander, Wanda Vos, Christianne Hupkens
2.0	Karin Monshouwer, Margriet van Laar, Ellen de Hollander, Wanda Vos, Christianne Hupkens
3.0	Karin Monshouwer, Margriet van Laar, Ellen de Hollander, Carolien van den Brink, Wanda Vos, Christianne Hupkens
3.1	Karin Monshouwer, Margriet van Laar, Ellen de Hollander, Carolien van den Brink, Wanda Vos, Christianne Hupkens
3.2	Karin Monshouwer, Margriet van Laar, Ellen de Hollander, Carolien van den Brink, Wanda Vos, Christianne Hupkens
3.3	Leo Hendriks
4.0	Leo Hendriks
4.1	Leo Hendriks
4.2	Karin Monshouwer, Margriet van Laar, Ellen de Hollander, Carolien van den Brink, Wanda Vos, Christianne Hupkens, Leo Hendriks
4.3	Leo Hendriks, Karin Monshouwer, Margriet van Laar, Ellen de Hollander, Carolien van den Brink, Wanda Vos, Christianne Hupkens
4.3	Karin Monshouwer, Margriet van Laar, Ellen de Hollander, Carolien van den Brink, Wanda Vos, Christianne Hupkens

## Leestinstructie

In dit vragenlijstontwerp staan de vraagteksten op de linker pagina, de routeschema's staan op de rechterpagina. In dit hoofdstuk worden de vraagteksten, de routes en tekstimputaties beschreven.

## Vraagteksten

Een voorbeeld van hoe de vragen weergegeven worden:

### SportLid

Bent u lid van een sportvereniging of heeft u een abonnement op een fitnesscentrum, zwembad of een andere sportaanbieder?

>>Meerdere antwoorden mogelijk.<<

SET [ ]

- |   |         |
|---|---------|
| 1. Lid van een sportvereniging                                    | [Sport] |
| 2. Abonnement op fitnesscentrum, zwembad of andere sportaanbieder | [Abon]  |
| 3. Geen van beide   | [Geen]  |

Iedere variabelenaam staat dik gedrukt boven de daadwerkelijke vraagtekst. In het voorbeeld hierboven is 'SportLid' de variabelenaam en 'Bent u lid van een sportvereniging of heeft u een abonnement op een fitnesscentrum, of een andere sportaanbieder?' de vraagtekst. De vraagteksten worden conform huisstijl dikgedrukt. Tekst die in het schema staat weergegeven tussen vogelbekjes >> en << is tekst die dient als extra instructie en wordt als niet vet opgenomen onder de vraagtekst.

De antwoorden zijn steeds genummerd. In dit geval zijn er dus drie antwoordmogelijkheden:

1. Lid van een sportvereniging
2. Abonnement op fitnesscentrum, zwembad of andere sportaanbieder
3. Geen van beide

De tekst tussen vierkante haken geeft aan hoe de gegeven antwoorden straks in het databestand zullen komen. Geeft iemand als antwoord '1.Lid van een sportvereniging' dan zal in het databestand 'Sport' staan, conform de tekst tussen vierkante haken.

Niet alle antwoordcategorieën staan helemaal uitgeschreven. Op meerdere plekken in de vragenlijst wordt gebruik gemaakt van zogenaamde 'Types'. Deze staan in hoofdstuk 'Types' gedefinieerd. Als er in de vragenlijst een type wordt gebruikt, is dat te herkennen aan de vierkante haken met daartussen de naam van het type, altijd beginnend met een 'T'. Zo hoeft de programmeur de antwoordopties maar één keer te programmeren en kan daar steeds naar worden terugverwezen. De antwoorden Ja/Nee komen vaak terug in de vragenlijst. Dit wordt aangeduid als [TJaNee] en ziet er als volgt uit:

### TJaNee

- |        |       |
|--------|-------|
| 1. Ja  | [Ja]  |
| 2. Nee | [Nee] |

Daarnaast worden er op meerdere plekken gebruik gemaakt van tabelvragen. Deze worden aangeduid met 'Grp'. Een voorbeeld uit het ICT onderzoek:

### PlaatslGebr

Op welke van de volgende plaatsen heeft u in de afgelopen 3 maanden internet gebruikt?

[ ]

### GrpPlaatslGebr

[TJaNee]

**PlaatslGebr\_a**

Thuis

**PlaatslGebr\_b**

Op het werk

**PlaatslGebr\_c**

Bij een onderwijsinstelling

**PlaatslGebr\_d**

Bij iemand anders thuis

**PlaatslGebr\_e**

Ergens anders

De vraag boven de tabel (**PlaatslGebr**) wordt gebruikt om de vraag aan te geven, min of meer een inleiding voor de tabel. Daarna wordt er aan de hand van de term '**GrpPlaatslGebr**' de tabelnaam aangeduid. Onder deze tabelnaam staan de antwoordcategorieën aangegeven, deze vormen de kolommen in de tabel. De rijen van de tabel worden in dit voorbeeld gevormd door de variabelen **PlaatslGebr\_a** t/m **PlaatslGebr\_e**. Deze variabelenamen kunnen los van de titel voor de tabel worden gekozen. De onderste vraag in de afbeelding is de tabel '**GrpPlaatslGebr**'.

Onderzoek ICT 2014 - Windows Internet Explorer

**Onderzoek ICT 2014**  
Periode 201327

Retour

Heerlen WEL telefoon en 50 jaar straat 12  
A 6222AB

Gebruikersnummer:  
1000 - 000 - 050

De volgende vragen gaan over uw internetgebruik.

Wanneer heeft u, afgezien van dit onderzoek, voor het laatst internet gebruikt?

In de afgelopen 3 maanden  
 Tussen de 3 maanden en 1 jaar geleden  
 Meer dan 1 jaar geleden  
 Nog nooit

Hoe vaak heeft u in de afgelopen 3 maanden internet gebruikt?

Dagelijks of bijna iedere dag  
 Minimaal 1 keer per week, maar niet dagelijks  
 Minder dan 1 keer per week

Op welke van de volgende plaatsen heeft u in de afgelopen 3 maanden internet gebruikt?

	Ja	Nee
Thuis	<input type="radio"/>	<input type="radio"/>
Op het werk	<input type="radio"/>	<input type="radio"/>
Bij een onderwijsinstelling	<input type="radio"/>	<input type="radio"/>
Bij iemand anders thuis	<input type="radio"/>	<input type="radio"/>
Ergens anders	<input type="radio"/>	<input type="radio"/>

Centraal Bureau voor de Statistiek

Help Onderbreken

Main.ICT.IntGebr.FreqlGebr

## Routing

Routes worden als volgt weergegeven:

### MantZrg2

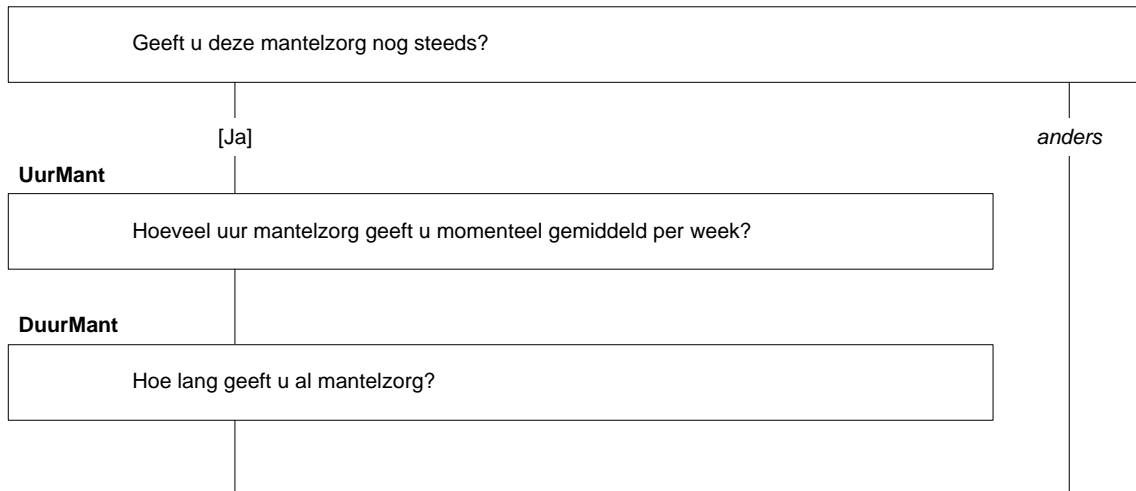

Bovenstaande afbeelding geeft aan dat personen die bij de vraag '**MantZrg2**' [Ja] aanklikken, doorgaan naar de vragen **UurMant** en **DuurMant**. Alle andere personen slaan deze vervolgvragen over (aangeduid met 'anders'). Soms wordt er aan de hand van 'EN' en 'OF' ook routes gehanteerd:

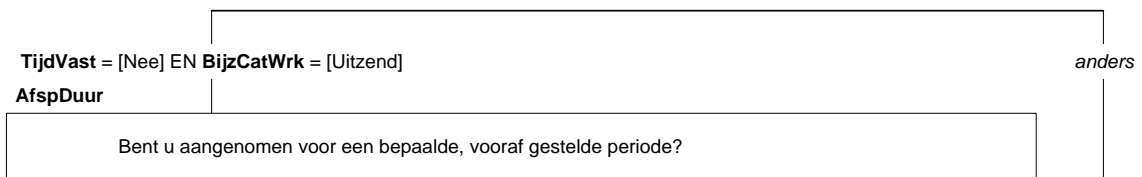

Links staat aangegeven dat men alleen in de vraag komt als:

Bij **TijdVast** [Nee] is ingevuld én bij **BijzCatWrk** [Uitzend].

Voldoet men niet aan één van deze twee condities, dan valt men in de 'anders-tak' van de routing en wordt de vraag **AfspDuur** overgeslagen.

Als er staat '**TijdVast** = [Nee] OF **BijzCatWrk** = [Uitzend]', dan wil dat zeggen dat men de vraag **AfspDuur** te zien krijgt zodra aan minimaal één van de volgende condities wordt voldaan:

1. TijdVast = [Nee]
2. BijzCatWrk = [Uitzend]

### Imputaties:

Bij imputaties wordt er, afhankelijk van het al dan niet voldoen aan bepaalde condities, tekst in de vraag licht aangepast, zodat deze passend is voor de persoon die het invult. Een voorbeeld:

In de tekst staat het volgende aangegeven:

Voor dit onderzoek is het belangrijk dat u zelf de vragen invult. Wij hebben van u de volgende gegevens:

U bent een (**\$1**: man) (**\$2**: vrouw) en geboren op <NAW.Geb\_datum>.

In het schema staat het volgende:

(**\$1**) NAW.Geslacht = [M]  
(**\$2**) NAW.Geslacht = [V]

De cursief gedrukte tekst geeft de bloknaam aan, in dit geval 'NAW'. De dikgedrukte tekst verwijst naar de variabele, in dit geval 'Geslacht'. Als **Geslacht** gelijk is aan [M], wordt de tekst 'man' in de vraagtekst geïmputeerd. Staat er bij **Geslacht** [V] dan wordt de tekst 'vrouw' in de vraagtekst geïmputeerd.

In dit voorbeeld staan de dollartekens vóór de variabelenamen. Dat houdt in dat de beschreven imputaties geen routevoorwaarden zijn.

Staat het dollarteken **achter** de variabelenamen, dan gaat de imputatievoorwaarde ook op als routevoorwaarde;



Men komt bij de vraag **IntroDetachNEA** als aan één van de volgende condities wordt voldaan:

1. De variabele **Detacheer** uit het blok *Dienstverb* is beantwoord met '[Ja]'
2. De variabele **BijzCatWrk** uit het blok *Dienstverb* is beantwoord met '[Uitzend]'

Afhankelijk van de conditie waar men aan voldoet, wordt er een tekst in de vraagtekst geïmputeerd: Voor conditie 1 de tekst 'gedetacheerd', voor conditie 2 de tekst 'uitgezonden'. Dit wordt als volgt in de vraagtekst weergegeven:

De volgende vragen gaan over het bedrijf / de instelling waar u op dit moment naar (**\$1**: gedetacheerd) (**\$2**: uitgezonden) bent.



## Vragenlijstinstellingen

Naam : LSM16A  
Attributen : NORF, NODK, NOEMPTY  
Bibliotheken : GenTypes  
Tijdmeting : start tijdmeting en datum bij variabele **HHB.AantalPP**, einde tijdmeting en datum bij variabele **Werving.Werving**. Bereken tussenliggende bloktijden.

*Start- en Eindberekening:*

```
IF (HHB.AantalPP = response) AND (HHB.AantalPP >= 1) THEN  
    AFL_StartTijd.KEEP
```

```
IF (Werving.Werving <> EMPTY AND Start.Datum = EMPTY) THEN  
    Start.Datum := SYSDATE  
    Start.Tijd := SYSTIME  
    Eind.Datum := SYSDATE  
    Eind.Tijd := SYSTIME  
ENDIF
```

Additionele steekproefdata : **Stuur.Mode** : STRING[1]  
1 = [CAWI]  
2 = [CAPI]  
3 = [CATI]

## Legenda

In het schema wordt onder andere gebruik gemaakt van de volgende omschrijvingen:

\$1 t/m \$i	Imputatie: de voorwaarde van de imputatie is terug te vinden in het visio schema, de tekst die achter de imputatie staat laat zien welke tekst onder de betreffende voorwaarde geïmputeerd moet worden. N.B.: indien in het visio schema (\$i) vóór de voorwaarde staat, dan heeft de imputatie geen betrekking op de routing Indien in het visio schema (\$i) achter de voorwaarde staat, dan dient de imputatievoorwaarde tevens als routingvoorwaarde
[antwoord]	De label van de antwoordcategorie in blaise
SET[]	Bij deze vraag mogen meerdere antwoorden gegeven worden.
>><<	De tekst tussen deze tekens is een instructie. CAWI: de tekst is niet vet afgebeeld. CATI/CAPI: de tekst staat in rood afgebeeld
{}	De antwoordcategorieën tussen deze tekens moet in CATI/CAPI worden voorgelezen. De tekst staat in blauw afgebeeld. Voor CAWI heeft dit geen invloed.
*Scherm*	In CAWI moeten de vragen hierna op een nieuwe pagina komen te staan.
DK (= don't know)	Het antwoord 'weet niet' is toegestaan (zie ook vragenlijstinstellingen).
RF(= refusal)	Het antwoord 'weigert' (CATI/CAPI) / 'geen antwoord' (CAWI) is toegestaan (zie ook vragenlijstinstellingen).
NODK	Het antwoord 'weet niet' is niet toegestaan (zie ook vragenlijstinstellingen).
NORF	Het antwoord 'weigert' (CATI/CAPI) / 'geen antwoord' (CAWI) is niet toegestaan (zie ook vragenlijstinstellingen).
EMPTY	De vraag mag onbeantwoord blijven (wanneer dit statement wordt gebruikt in een route betekent dit dat de vraag niet gevuld is)
response	De vraag is beantwoord en het antwoord is niet gelijk aan DK of RF.
Harde controle	Dit is een foutmelding die niet genegeerd mag worden. Verder gaan is pas mogelijk als het antwoord gewijzigd is.
vraag := [antwoord]	Vraag krijgt de waarde 'antwoord'
TOmschrijving	Type antwoordmogelijkheden (zie ook types)

## Types

Sommige antwoordmogelijkheden worden een aantal keer gebruikt in de vragenlijst. In dat geval kan een type gedefinieerd worden: de antwoordmogelijkheden worden één keer beschreven en hierna wordt steeds terug verwezen. De types worden hier beschreven (in dit geval maar 1 type).

### TJaNee:

- |        |       |
|--------|-------|
| 1. Ja  | [Ja]  |
| 2. Nee | [Nee] |

### TAltijdNooit

- |            |         |
|------------|---------|
| 1. Altijd  | [Altyd] |
| 2. Meestal | [Meest] |
| 3. Soms    | [Soms]  |
| 4. Zelden  | [Zeld]  |
| 5. Nooit   | [Nooit] |

### TNooitVaak

- |              |          |
|--------------|----------|
| 1. Nooit     | [Nooit]  |
| 2. Zelden    | [Zelden] |
| 3. Af en toe | [AfToe]  |
| 4. Best vaak | [BVaak]  |
| 5. Heel vaak | [HVaaK]  |

### TNooitAltijd

- |                           |           |
|---------------------------|-----------|
| 1. Nooit of bijna nooit   | [Nooit]   |
| 2. Af en toe              | [AfenToe] |
| 3. Soms wel, soms niet    | [Soms]    |
| 4. Meestal                | [Meestal] |
| 5. Altijd of bijna altijd | [Altijd]  |

### TDagNooit

- |               |          |
|---------------|----------|
| 1. Elke dag   | [EDag]   |
| 2. Elke week  | [EWeek]  |
| 3. Elke maand | [EMaand] |
| 4. Heel soms  | [HSoms]  |
| 5. Nooit      | [Nooit]  |

### TSchadelyk

- |                         |              |
|-------------------------|--------------|
| 1. Zeer schadelijk      | [Zeerschad]  |
| 2. Schadelijk           | [Schadelijk] |
| 3. Enigszins schadelijk | [EnigSchad]  |
| 4. Niet schadelijk      | [NietSchad]  |
| 5. Weet ik niet         | [Weet niet]  |

**TFreq**

- |   |          |
|---|----------|
| 1. (\$10: Dagelijks)  | [Dag]    |
| 2. Eén of meerdere keren per week(\$10:, maar niet dagelijks)       | [Week]   |
| 3. Eén of meerdere keren per maand, maar minder dan 1 keer per week | [Maand]  |
| 4. Eén of meerdere keren per jaar, maar minder dan 1 keer per maand | [Jaar]   |
| 5. Minder dan 1 keer per jaar                                       | [Minder] |

**TMotiv**

- |   |          |
|---|----------|
| 1. (\$1: Zou erg motiveren \$2: Hebben erg gemotiveerd)               | [Erg]    |
| 2. (\$1: Zou een beetje motiveren \$2: Hebben een beetje gemotiveerd) | [Beetje] |
| 3. (\$1: Zou niet motiveren \$2: Hebben niet gemotiveerd)             | [Niet]   |

**BLOKKENSHEMA Basisvragenlijst**

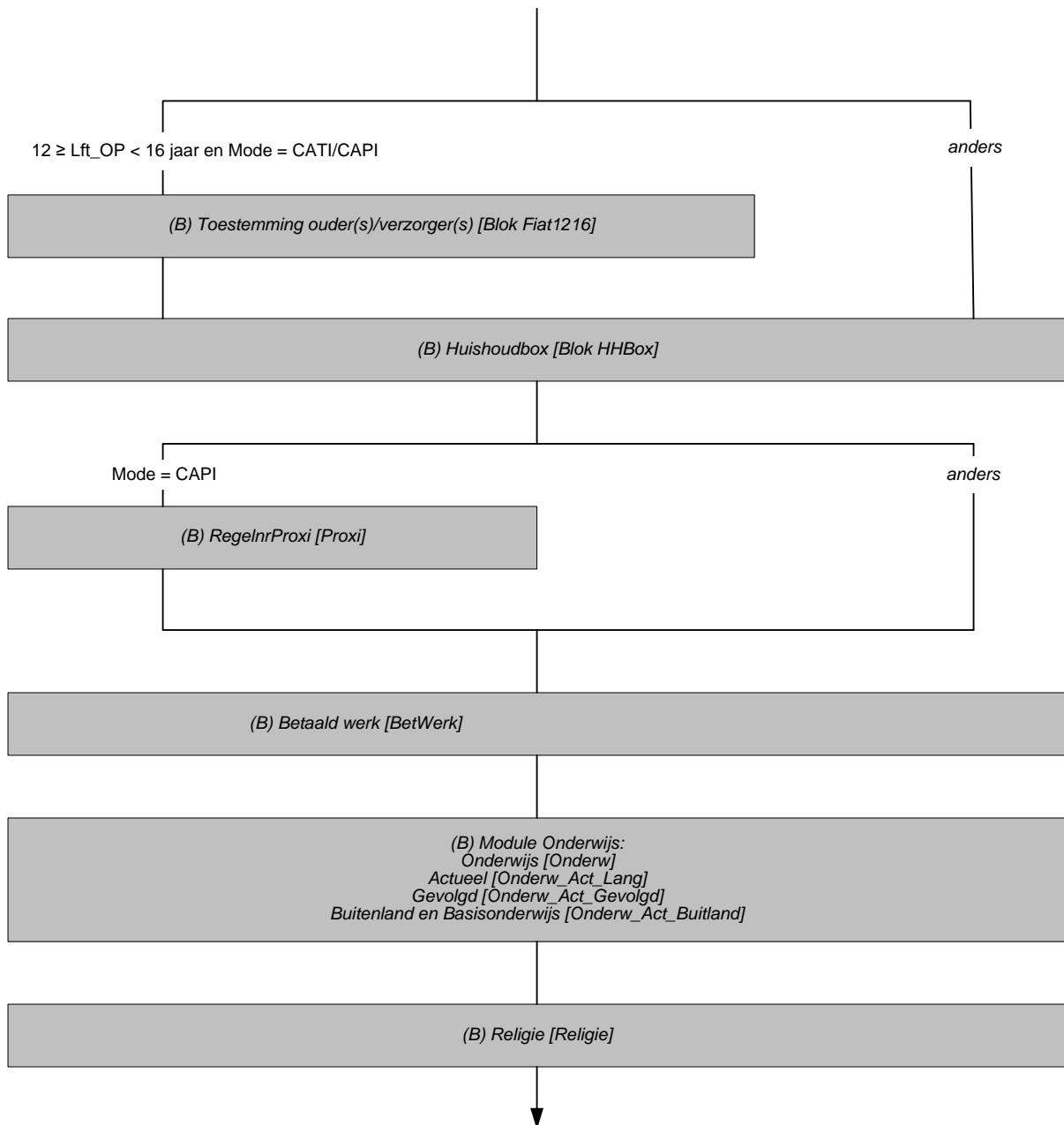

**BLOKKENSHEMA LSM16**

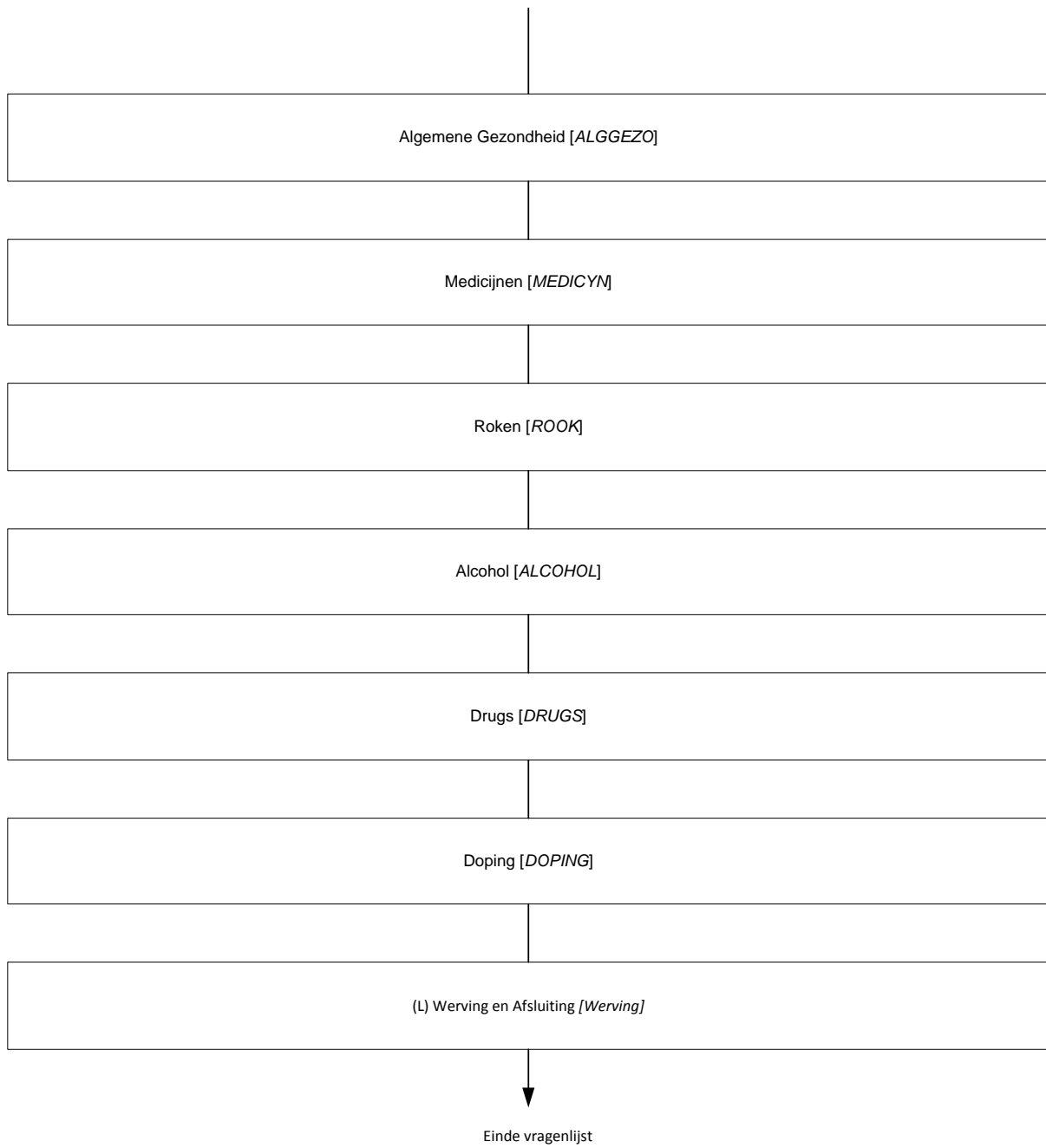

## BLOK [HHBOX] HUISHOUDBOX

*\*Dit is een verkorte weergave van de huishoudbox. Bij de huishoudbox gaan we uit van de volgende assumpties:*

- De persoon op regel 1 moet altijd 15 jaar of ouder zijn.
- Iemand van jonger dan 15 jaar krijgt automatisch als burgerlijke staat 'nooit gehuwd geweest'
- Bij een personensteekproef mag de geboortedatum van de OP niet worden aangepast.
- Iemand die jonger dan 15 is in een huishoudsamenstelling met kinderen wordt beschouwd als kind van de huishoudkern.

### \*Scherm\*

#### Intro

De eerste vragen gaan over uw huishouden.  
String[1], EMPTY

#### AantalPP

Uit hoeveel personen bestaat uw huishouden (uzelf meegerekend)?  
>>Kinderen die niet op uw woonadres staan ingeschreven, moet u NIET tot het huishouden rekenen.<<  
[1..49]  
NODK, NORF

#### HHKern

Bestaat uw huishouden uit:  
>>Stiefkind, pleegkind e.d. tellen als kinderen.  
Kinderen die niet op uw woonadres staan ingeschreven, moet u NIET tot het huishouden rekenen.<<

1. (\$1: Echtpaar / vaste partners)	[PartAll]
2. (\$2/\$3: Echtpaar / vaste partners met thuiswonend(e) kind(eren))	[PartKnd]
3. (\$3: Echtpaar / vaste partners met thuiswonend(e) kind(eren) en met ander(en))	[PartKndAnd]
4. (\$0: Echtpaar / vaste partners met ander(en))	[PartnAnd]
5. Eén ouder met thuiswonend(e) kind(eren)	[EOKnd]
6. (\$2/\$3: Eén ouder met thuiswonend(e) kind(eren) en met ander(en))	[EOKndAnd]
7. Een andere samenstelling	[Overig]

NODK, NORF

#### HoevKind

Hoeveel thuiswonende kinderen zijn er in uw huishouden?  
>>Stiefkind, pleegkind e.d. tellen als kinderen.<<  
[1..48]  
NODK, NORF

#### Harde controle

*Het aantal kinderen kan niet samengaan met het aantal personen in het huishouden en/of de samenstelling van het huishouden. Pas s.v.p. uw antwoord(en) aan.*

Alle respondenten / huishoudens

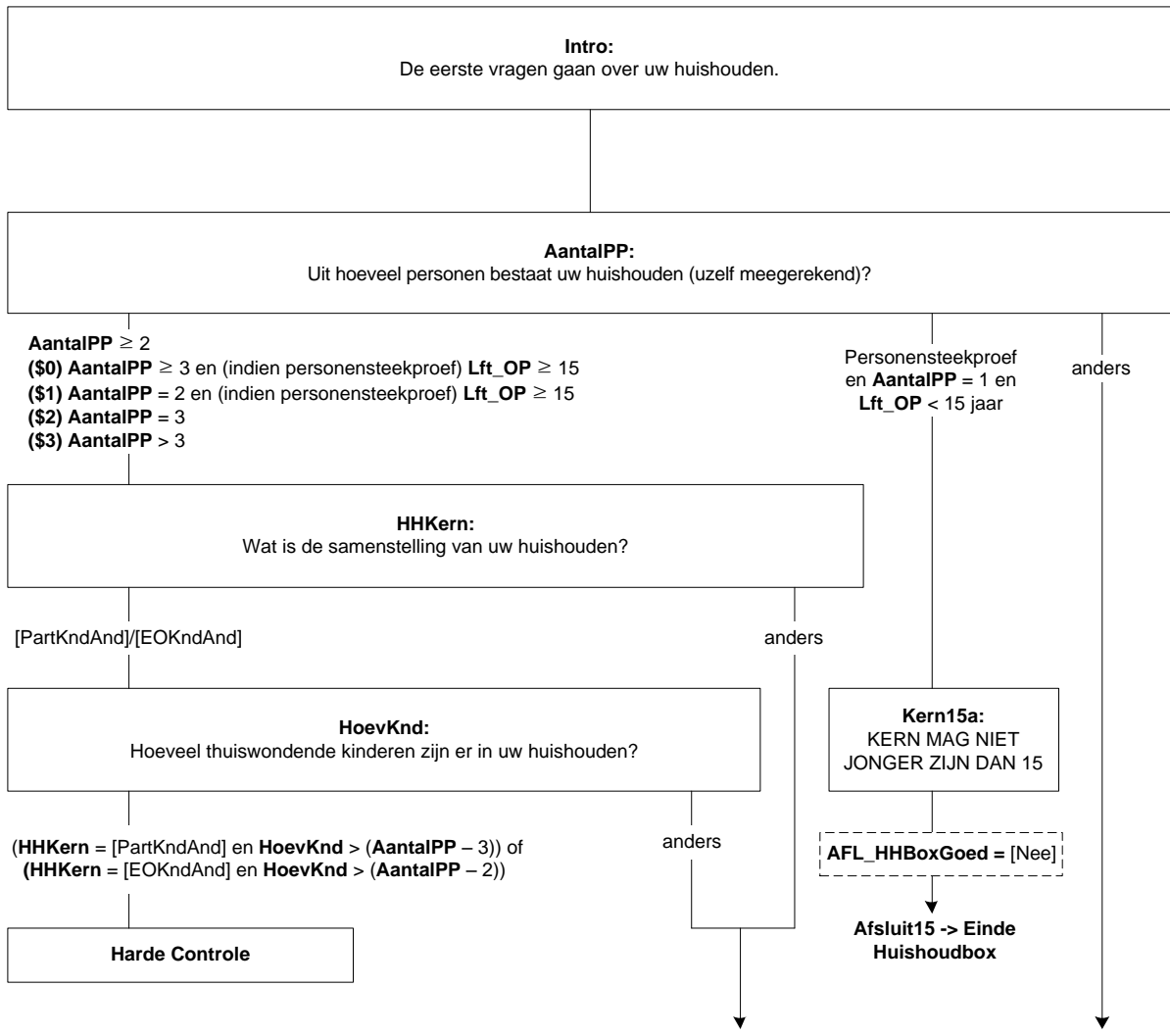



**PosOP**

{Gegevens uit NAW; zie types}

De vragenlijst is bedoeld voor: <Aanhef OP> <Voorletters> <Naam>, geboren op <Geb\_datum>.

Bent u in het huishouden:

- |  |            |
|--|------------|
| 1. (\$4a: Echtgeno(o)t(e)/partner \$5: 1. Ouder) | [Kern]     |
| 2. (\$4b/\$5: Kind)                              | [Kind_HHK] |
| 3. (\$6: Ander)                                  | [Andrs]    |
| NODK, NORF                                       |            |

**\*Scherm\***

**CntrlGBA[i]**

{Gegevens uit NAW; zie types}

Wij hebben van u de volgende gegevens: u bent een <Geslacht OP>, geboren op <Geb\_datum>, met als burgerlijke staat <Burgstaat OP>. Klopt dat?

>>Meerdere antwoorden mogelijk.<<

- |                                      |                    |
|--------------------------------------|--------------------|
| 1. Ja, dat klopt helemaal            | [Ja <sup>1</sup> ] |
| 2. Nee, geslacht klopt niet          | [Geslacht]         |
| 3. Nee, geboortedatum klopt niet     | [GebDatum]         |
| 4. Nee, burgerlijke staat klopt niet | [BurgStaat]        |
| NODK, NORF                           |                    |

**M\_V[i]**

Wat is uw geslacht?

- |            |         |
|------------|---------|
| 1. Man     | [Man]   |
| 2. Vrouw   | [Vrouw] |
| NODK, NORF |         |

---

<sup>1</sup> Dit antwoord mag niet gekozen worden in combinatie met één van de andere antwoorden.

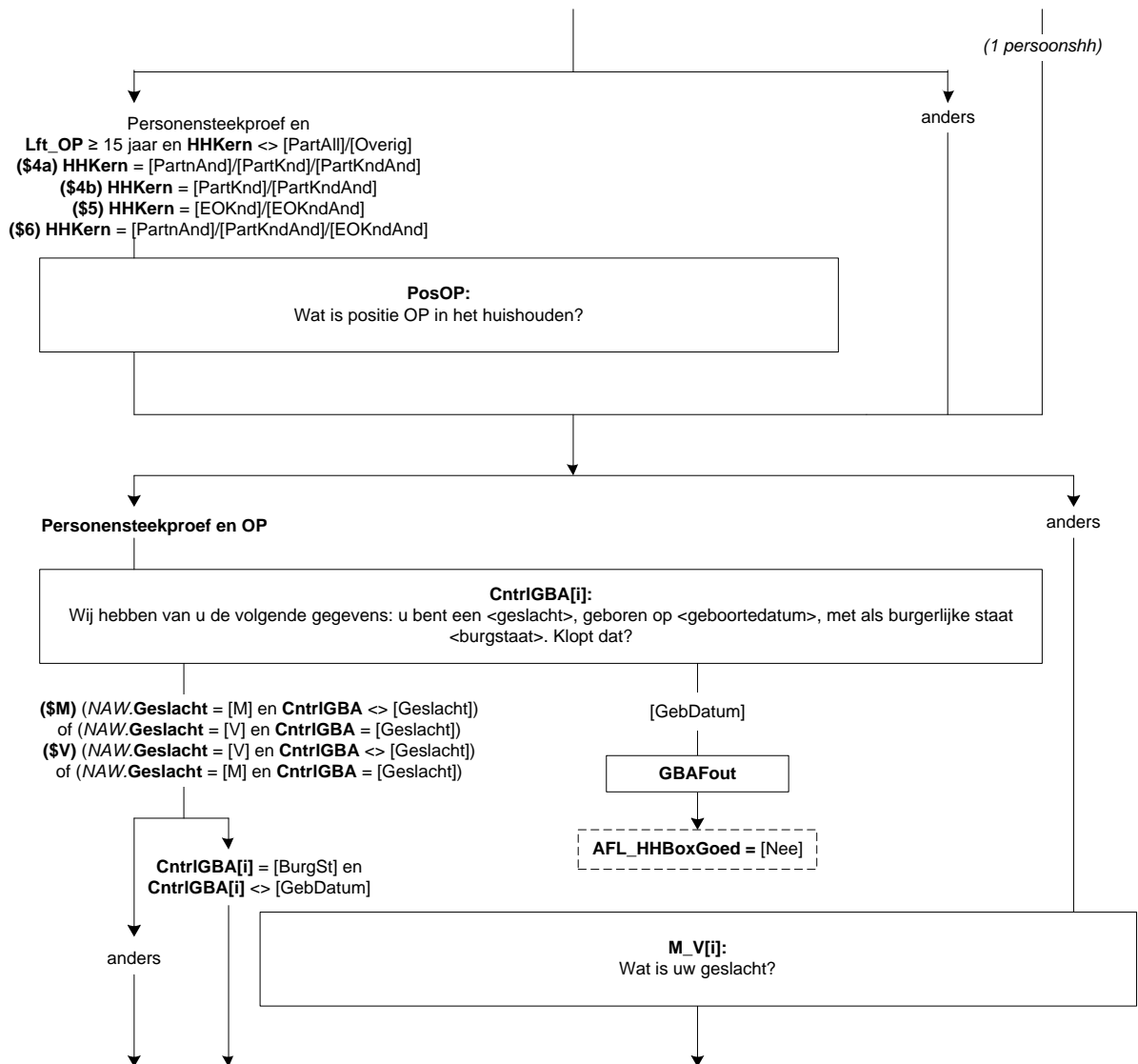

**Geboren[i]**

Wat is uw geboortedatum?  
 (DD-MM-JJJJ)  
 [Datetype]  
 NODK

**Harde Controle 1**

*De geboortedatum kan niet in de toekomst liggen. Pas s.v.p. uw antwoord aan.*

**Harde Controle 2**

*De leeftijd mag niet hoger zijn dan 125 jaar. Pas s.v.p. de geboortedatum aan.*

**Leeft[i]**

Wat is (\$M: zijn \$V: haar) leeftijd?  
 [0..125]  
 NODK, NORF

**Lft[i]**

\*Afleiding leeftijd  
 [0..125]  
 NODK, NORF

Als <b>Geboren[i]</b> = response	dan <b>Lft[i]</b> = AGE( <b>Geboren[i]</b> )
Als <b>Geboren[i]</b> = wg	dan <b>Lft[i]</b> = <b>Leeft[i]</b>

**BurgSt[i]**

Wat is op dit moment uw burgerlijke staat?

1. Gehuwd / geregistreerd partnerschap	[Gehuwd]
2. Voor de wet gescheiden	[Gescheid]
3. (\$M: Weduwnaar \$V: Weduwe)	[WeduwSt]
4. Nooit gehuwd geweest	[NooitGeh]

NODK, NORF

**\*Scherm\***

**Ander[i]**

Wat is uw relatie tot de kern?  
 Ik ben zijn/haar:

1. (\$M: Vader \$V: Moeder)	[VadMoed]
2. (\$M: Schoonvader \$V: Schoonmoeder)	[SchoonVM]
3. (\$M: Broer \$V: Zus)	[Broerzus]
4. (\$M: Schoonbroer / zwager \$V: Schoonzus)	[SchoonBZ]
5. (\$M: Schoonzoon \$V: Schoondochter)	[SchoonZD]
6. Kleinkind	[KleinKnd]
7. Overig: familie of schoonfamilie	[Fam_SchF]
8. Overig: geen familie of schoonfamilie	[Overig]

NODK, NORF

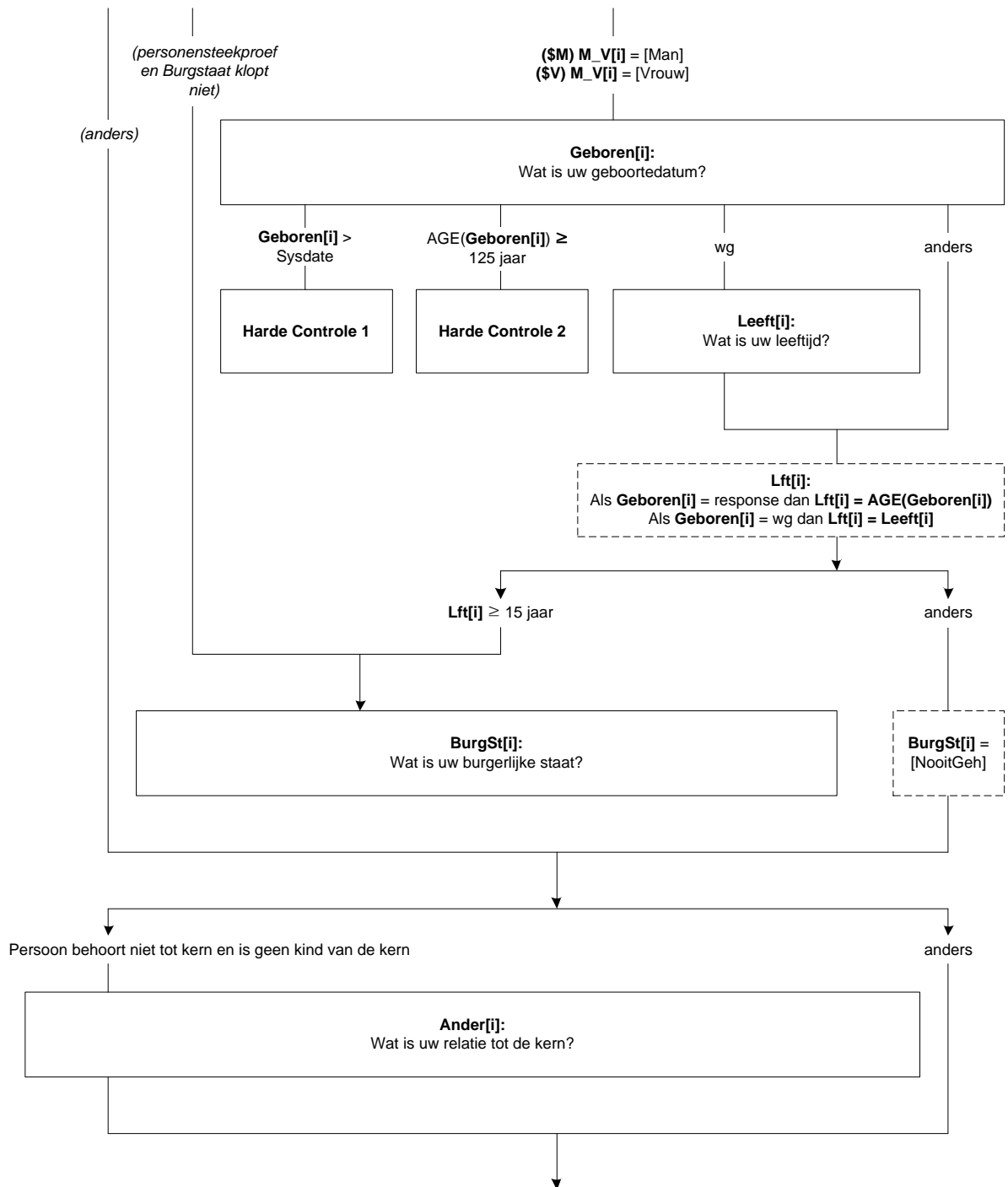

**\*Scherm\***

**GegevOk**

We hebben nu van uw huishouden de volgende gegevens:

(\$30: >>Uw huishouden bestaat uit meer dan 8 personen. Om de vragenlijstduur voor u te beperken wordt niet naar de gegevens van alle personen in uw huishouden gevraagd.)

*{Gegevens uit New\_HHB; zie types}*

<Geslacht[1]>, <Lft[1]> jaar oud <(Geboren[1])>, <Burgstaat[1]>, <PLHH[1]>

<Geslacht[2]>, <Lft[2]> jaar oud <(Geboren[2])>, <Burgstaat[2]>, <PLHH[2]>

<Geslacht[3]>, <Lft[3]> jaar oud <(Geboren[3])>, <Burgstaat[3]>, <PLHH[3]>

<Geslacht[4]>, <Lft[4]> jaar oud <(Geboren[4])>, <Burgstaat[4]>, <PLHH[4]>

<Geslacht[5]>, <Lft[5]> jaar oud <(Geboren[5])>, <Burgstaat[5]>, <PLHH[5]>

<Geslacht[6]>, <Lft[6]> jaar oud <(Geboren[6])>, <Burgstaat[6]>, <PLHH[6]>

<Geslacht[7]>, <Lft[7]> jaar oud <(Geboren[7])>, <Burgstaat[7]>, <PLHH[7]>

<Geslacht[8]>, <Lft[8]> jaar oud <(Geboren[8])>, <Burgstaat[8]>, <PLHH[8]>

Kloppen bovenstaande gegevens?

Zo niet, ga met behulp van de knop 'vorige' onderaan in het scherm terug in de vragenlijst om wijzigingen aan te brengen.

1. Gegevens correct

[Verder]

NODK, NORF

(\$30) AantalPP > 8

**GegevOk:**

Kloppen bovenstaande gegevens? Zo ja, vink 'gegevens correct' aan om verder te gaan.  
Zo niet, ga met behulp van de knop 'vorige' onderaan in het scherm terug in de vragenlijst om wijzigingen aan te brengen.

AFL\_HHBoxGoed = [Ja]

EndBlock

## Schema Blok Betaald werk

### Scherf 1:

#### BetWerk

Heeft (\$A: u \$B: hij \$C: zij) op dit moment betaald werk?  
Ook 1 uur per week of een korte periode telt al mee. Evenals freelance werk.  
[TJaNee]  
NODK, NORF

#### Zelfstan

(\$A: Bent u \$B: Is hij \$C: Is zij) werkzaam in een eigen bedrijf of praktijk?  
[TJaNee]  
NODK

#### Meewerk

Of in een bedrijf of praktijk van (\$A: uw \$B: zijn \$C: haar) partner of een familielid?  
[TJaNee]  
NODK

#### BetWrkNu

\*Afleiding of OP betaald werk heeft of niet

1. Ja	[Ja]
2. Nee	[Nee]

NODK, NORF

### Scherf 2:

#### EenMeerW

Hebben (\$A: uw \$B: zijn \$C: haar) betaalde werkzaamheden betrekking op één werkring, of op meer dan één?  
Ook werkringen met een klein aantal uren tellen mee.

1. Eén werkring	[Een]
2. Meer dan één werkring	[Meer]

NODK, NORF

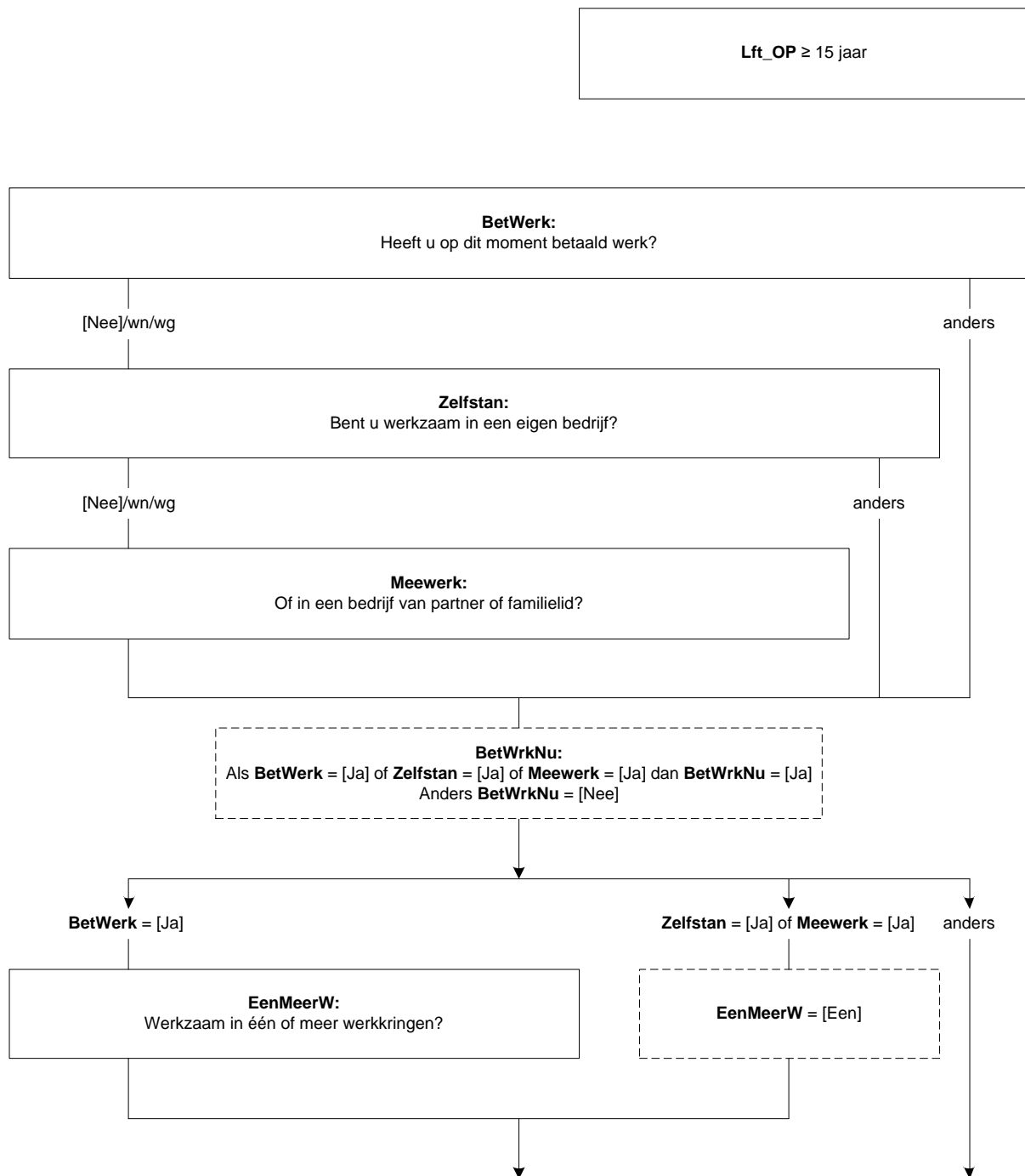



### Scherf 3:

#### UrTot

Hoeveel uren werkt (\$A: u \$B: hij \$C: zij) in totaal gemiddeld per week, overuren en onbetaalde uren niet meegerekend?

[0..95]

NODK

#### UrTotCtrl (Zachte controle)

Het aantal opgegeven uren is meer dan gebruikelijk. Klopt het antwoord dat u gegeven heeft? Zo niet, pas dan het antwoord aan. Anders, kies voor 'verder'.

1. Verder

[Verder]

NODK, NORF

#### UrSchat

Om hoeveel uur per week gaat het dan ongeveer?

1. 4 uur of minder per week

[Minder5]

2. 5 tot en met 11 uur per week

[Minder12]

3. 12 tot en met 29 uur per week

[Minder30]

4. 30 uur of meer per week

[Is30Meer]

NODK, NORF

#### Afl\_UrTot

\*Afleiding arbeidsuren

1. 12 uur of meer

[Meer\_12]

2. Minder dan 12 uur

[Min\_12]

3. Werkt niet

[WrkNiet]

NODK, NORF

### Scherf 4:

#### WrkNemer

(\$1: Werkt (\$A: u \$B: hij \$C: zij) als werknemer?

\$2: De volgende vragen gaan over de werkring waar (\$A: u \$B: hij \$C: zij) de meeste uren werkt.

Werkt (\$A: u \$B: hij \$C: zij) daar als werknemer?)

[TJaNee]

NODK

#### BedrPrak

(\$A: Bent u dan werkzaam in het bedrijf of in de praktijk van uzelf, van uw partner of van uw ouders of schoonouders? \$B: Is hij dan werkzaam in zijn eigen bedrijf of praktijk, of in het bedrijf of in de praktijk van zijn partner, ouders of schoonouders? \$C: Is zij dan werkzaam in haar eigen bedrijf of praktijk, of in het bedrijf of in de praktijk van haar partner, ouders of schoonouders?)

1. (\$A: Van uzelf (ook wanneer u firmant, maat of beherend vennoot bent) \$B: Eigen bedrijf of praktijk (ook wanneer hij firmant, maat of beherend vennoot is) \$C: Eigen bedrijf of praktijk (ook wanneer zij firmant, maat of beherend vennoot is))

[Eigen]

2. (\$A: Van uw \$B: Bedrijf of praktijk van zijn \$C: Bedrijf of praktijk van haar) partner

[Partner]

3. (\$A: Van uw \$B: Bedrijf of praktijk van zijn \$C: Bedrijf of praktijk van haar) ouders of schoonouders

[Ouders]

4. N.v.t. (geen van deze)

[Nvt]

NODK, NORF

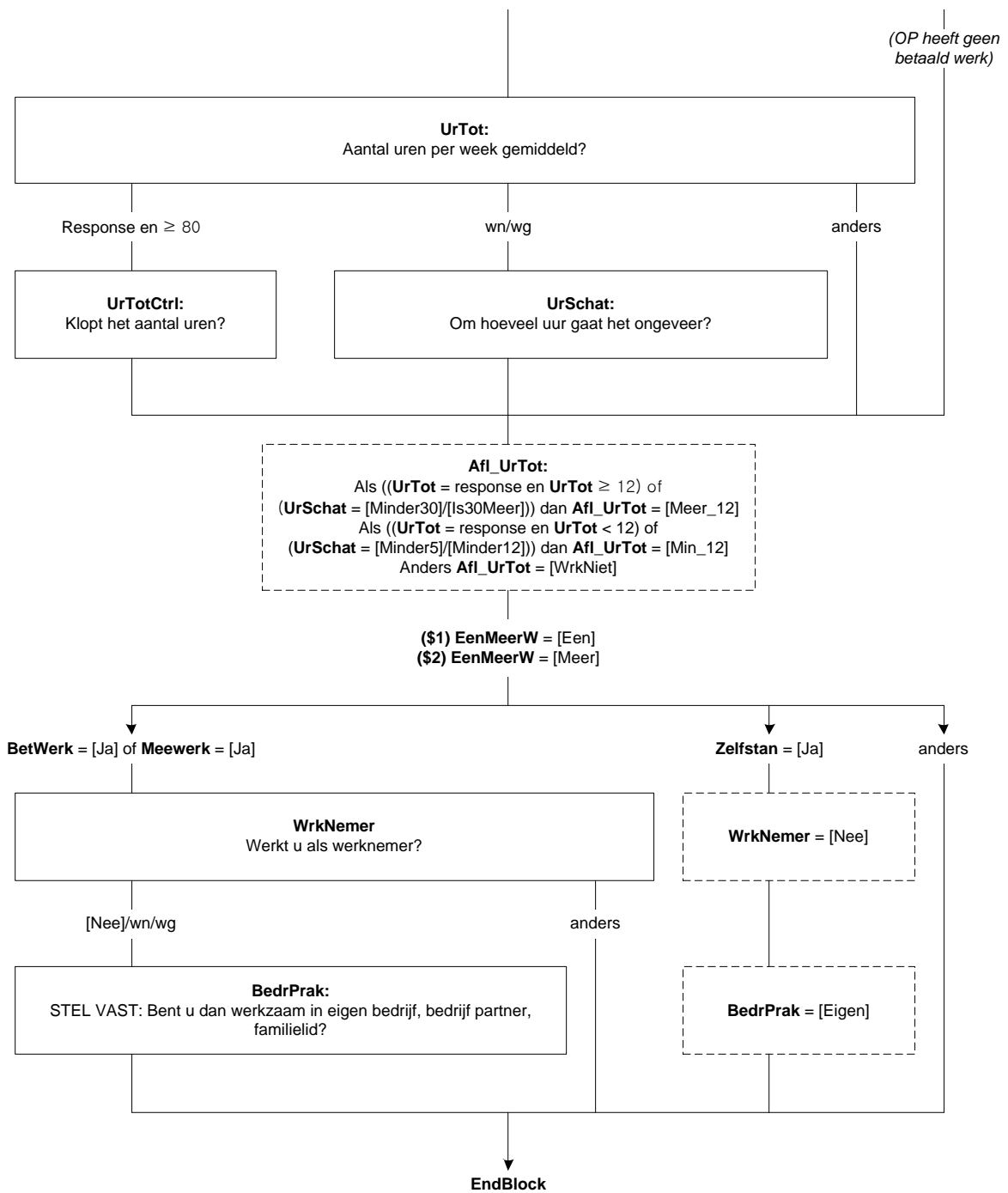

**Module Onderwijs**

Blokkenschema:

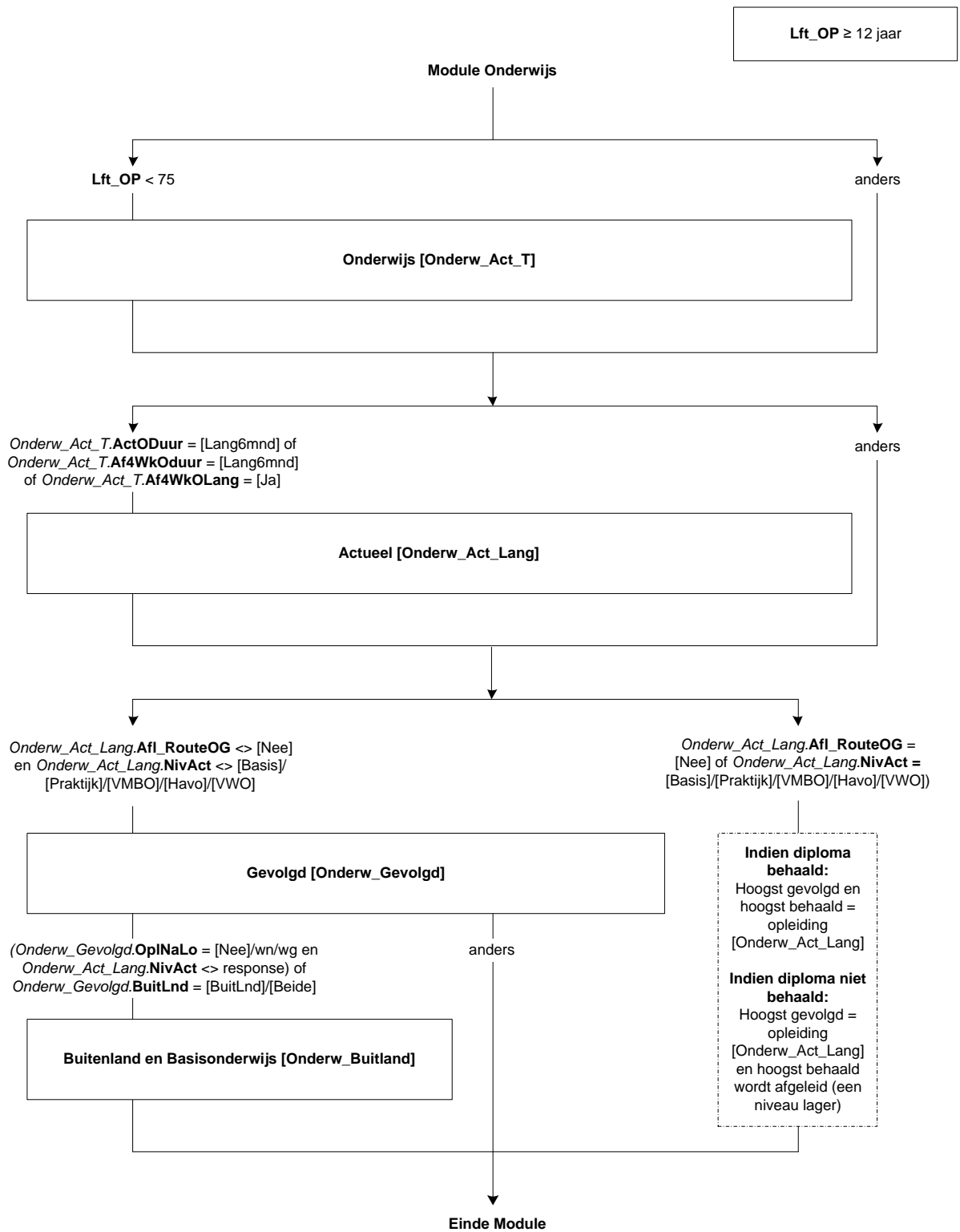

**(B) Onderwijs: Blok Onderwijs**

**Scherf 1:**

**IntroOnderw**

De volgende vragen gaan over onderwijs.

We beginnen met opleidingen die (\$A: u \$B: hij \$C: zij) op dit moment volgt en gaan daarna verder met opleidingen die (\$A: u \$B: hij \$C: zij) in het verleden (d.w.z. na de (\$2: lagere school \$3: basisschool)) heeft gevolgd).

[]

**ActOpl**

Volgt (\$A: u \$B: hij \$C: zij) op dit moment een opleiding of cursus ?

(\$1: Ook opleidingen of cursussen op (\$A: uw \$B: zijn \$C: haar) werk tellen mee).

1. Ja [Ja]
2. Nee [Nee]
3. Op het moment niet, maar (\$A: ik heb \$B: hij heeft \$C: zij heeft) pas een opleiding afgerond of beëindigd en (\$A: ga \$B/\$C: gaat) na de vakantie beginnen aan een nieuwe opleiding [Tuss]

NODK

**ActODuur**

Is de duur van deze opleiding of cursus 6 maanden of langer?

>>Indien (\$A: u \$B: hij \$C: zij) meerdere opleidingen/cursussen volgt en tenminste één duurt 6 maanden of langer, kies dan voor 'Ja, 6 maanden of langer'.<<

1. Ja, 6 maanden of langer [Lang6mnd]
2. Nee, korter dan 6 maanden [Kort6mnd]

NODK, NORF

**Af4WkO**

Heeft (\$A: u \$B: hij \$C: zij) in de afgelopen 4 weken een opleiding of cursus gevolgd of beëindigd?

[TJaNee]

NODK

**Af4WkODuur**

Was de duur van deze opleiding of cursus 6 maanden of langer?

>>Indien (\$A: u \$B: hij \$C: zij) meerdere opleidingen/cursussen in de afgelopen 4 weken heeft gevolgd of beëindigd en tenminste één duurde 6 maanden of langer, kies dan voor 'Ja, 6 maanden of langer'.<<

1. Ja, 6 maanden of langer [Lang6mnd]
2. Nee, korter dan 6 maanden [Kort6mnd]

NODK, NORF

**Af4WkOLang**

Heeft (\$A: u \$B: hij \$C: zij) in de afgelopen 4 weken misschien ook nog een opleiding of cursus beëindigd waarvan de duur 6 maanden of langer was?

[TJaNee]

NODK

Lft\_OP ≥ 12 jaar en < 75 jaar

(\$1) BetWerk.BetWrkNu = [Ja]  
 (\$2) (Referentiejaar – Lft\_OP) < 1973  
 (\$3) <> (\$2)

**IntroOnderw:**  
 De volgende vragen gaan over onderwijs.

**ActOpl:**  
 Volgt u op dit moment een opleiding of cursus?

[Ja]

anders

**ActODuur:**  
 Duurt deze opleiding of cursus 6 maanden of langer?

[Kort6Mnd]

anders

**Af4WkOLang:**  
 Heeft u in de afgelopen 4 weken een opleiding/cursus afgerond die 6 maanden of langer duurde?

**Af4WkO:**  
 Heeft u in de afgelopen 4 weken een opleiding of cursus gevolgd of beëindigd?

[Ja]

anders

**Af4WkODuur:**  
 Duurt deze opleiding of cursus 6 maanden of langer?

ActODuur = [Lang6mnd] of  
 Af4WkODuur = [Lang6mnd] of  
 Af4WkOLang = [Ja]

anders

Naar:  
**Actueel**

Naar:  
**Gevolgd**

**(B) Onderwijs: Blok Actueel**

**Scherf 1:**

**NivAct**

Wat voor soort opleiding of cursus (\$1: is \$2: was) dit?

1. (\$3: Basisonderwijs (ook speciaal onderwijs, bijv. lom, blo, (z)mlk, onderwijs voor slechthorenden etc.)) [Basis]
  2. Praktijkonderwijs [Praktijk]
  3. Vmbo, lwoo, vso [VMBO]
  4. Havo [Havo]
  5. Vwo, gymnasium, atheneum [VWO]
  6. Mbo (pdb, mba) [MBO]
  7. Hbo (associate degree) [HBO]
  8. Universitaire opleiding, inclusief postdoctorale opleidingen en promotieonderzoek [Univ]
  9. Andere (bedrijfs)opleiding of cursus [Cursus]
- NODK

**Scherf 2:**

**SrtVMBO**

Welke leerweg (\$1:volgt \$2: volgde) (\$A: u \$B: hij \$C: zij)?

1. De basisberoepsgerichte of kaderberoepsgerichte leerweg [Basis]
  2. De theoretische of gemengde leerweg [Theo]
- NODK

**SrtMBO**

Op welk niveau (\$1 volgt \$2: volgde) (\$A: u \$B: hij \$C: zij) deze opleiding?

1. Niveau 1 [MBO1]
  2. Niveau 2 [MBO2]
  3. Niveau 3 [MBO3]
  4. Niveau 4 [MBO4]
  5. Anders [GeenDeze]
- NODK

**BOLBBL**

(\$1: Volgt \$2: Volgde) (\$A: u \$B: hij \$C: zij) de beroepsbegeleidende leerweg (bbl), de beroepsopleidende leerweg (bol) of geen van deze?

>>Bbl is een combinatie van werken en leren.<<

1. Beroepsbegeleidende leerweg [BBL]
  2. Beroepsopleidende leerweg [BOL]
  3. Geen van deze [GeenDeze]
- NODK

Onderw\_Act\_T.ActODuur = [Lang6mnd] of  
 Onderw\_Act\_T.Af4WkODuur = [Lang6mnd] of  
 Onderw\_Act\_T.Af4WkOLang = [Ja]

(\$1) Onderw\_Act\_T.ActODuur = [Lang6mnd]  
 (\$2) (Onderw\_Act\_T.Af4WkODuur = [Lang6mnd] of  
 Onderw\_Act\_T.Af4WkOLang = [Ja])  
 (\$3) Lft\_OP < 14 jaar

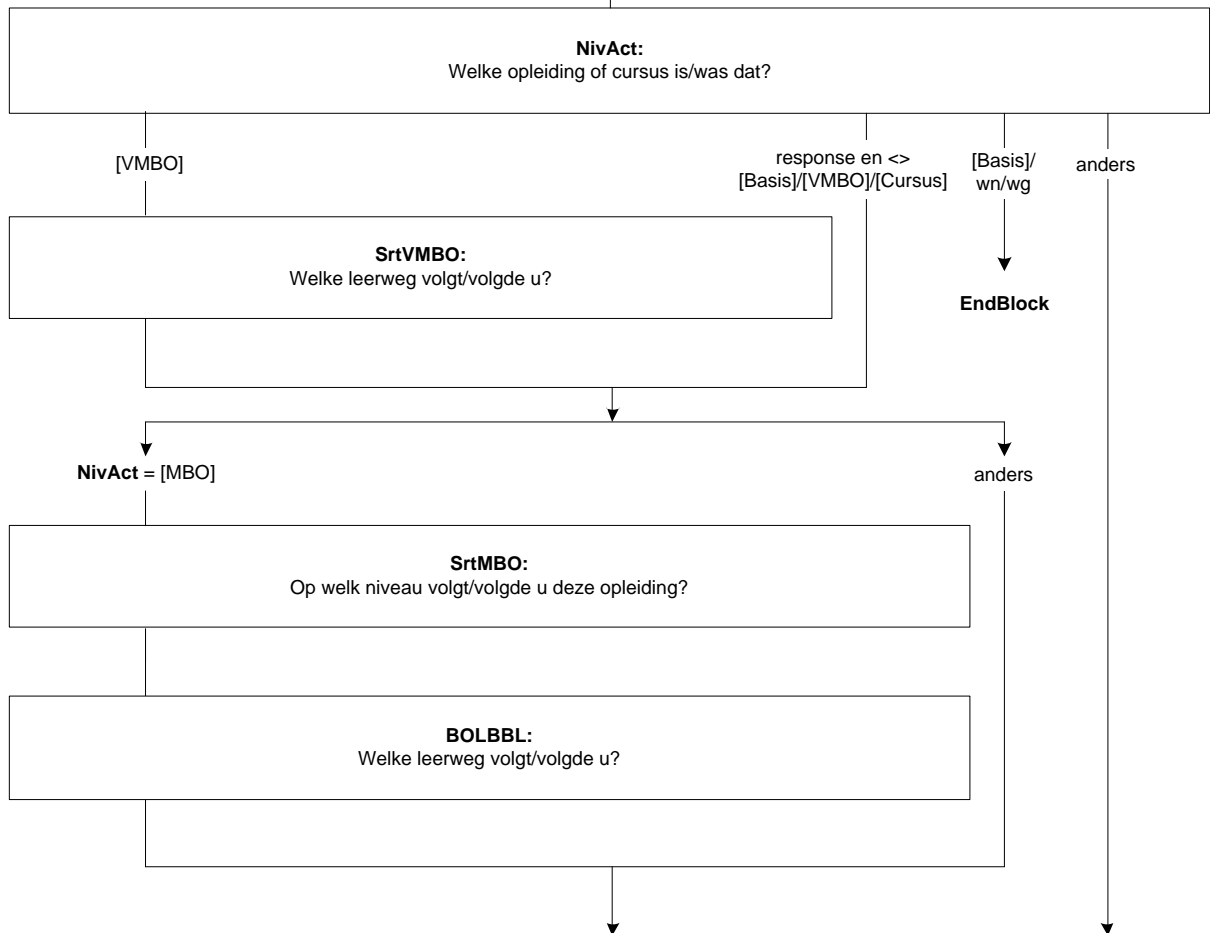



### DuurHBO

Wat (\$1: is \$2: was) de duur van deze opleiding in jaren?

- |                      |           |
|----------------------|-----------|
| 1. Korter dan 1 jaar | [half1jr] |
| 2. 1 – 1,5 jaar      | [tot2jr]  |
| 3. 2 – 2,5 jaar      | [tot3jr]  |
| 4. 3 jaar of langer  | [lang3jr] |
| NODK                 |           |

### SrtHBOKort

(\$1: Is \$2: Was) dit een hbo-master, een associate degree, een post-hbo-opleiding of een andere verkorte hbo-opleiding?

- |                                  |           |
|----------------------------------|-----------|
| 1. Hbo-master                    | [Master]  |
| 2. Associate degree              | [AD]      |
| 3. Post-hbo-opleiding            | [PostHBO] |
| 4. Andere verkorte hbo-opleiding | [Anders]  |
| NODK                             |           |

### SrtUniv

Wat voor soort opleiding (\$1: is \$2: was) dit?

- |  |            |
|--|------------|
| 1. De propedeuse   | [Propod]   |
| 2. Een bachelor opleiding  | [Bachelor] |
| 3. Een master opleiding  | [Master]   |
| 4. Een postdoctorale beroepsopleiding (bijv. voor arts, dierenarts, tandarts, apotheker) | [PostBer]  |
| 5. Promotieonderzoek   | [Promov]   |
| 6. Anders  | [Overig]   |
| NODK   |            |

### OplCursus

Welke opleiding of cursus (\$1: volgt \$2: volgde) (\$A: u \$B: hij \$C: zij) dan?

>>Indien het gaat om een combinatie tussen inburgering en werken/leren, kies dan voor werkend leren opleiding.<<

- |   |            |
|---|------------|
| 1. Een inburgeringscursus of een cursus Nederlandse taal  | [Inburger] |
| 2. Een werkend leren opleiding  | [BBL]      |
| 3. (\$4: Een cursus of opleiding gegeven door of onder verantwoordelijkheid van het bedrijf of de instelling waar (\$A: u \$B: hij \$C: zij) werkt) | [BdryfOpl] |
| 4. Anders   | [Andrs]    |
| NODK  |            |

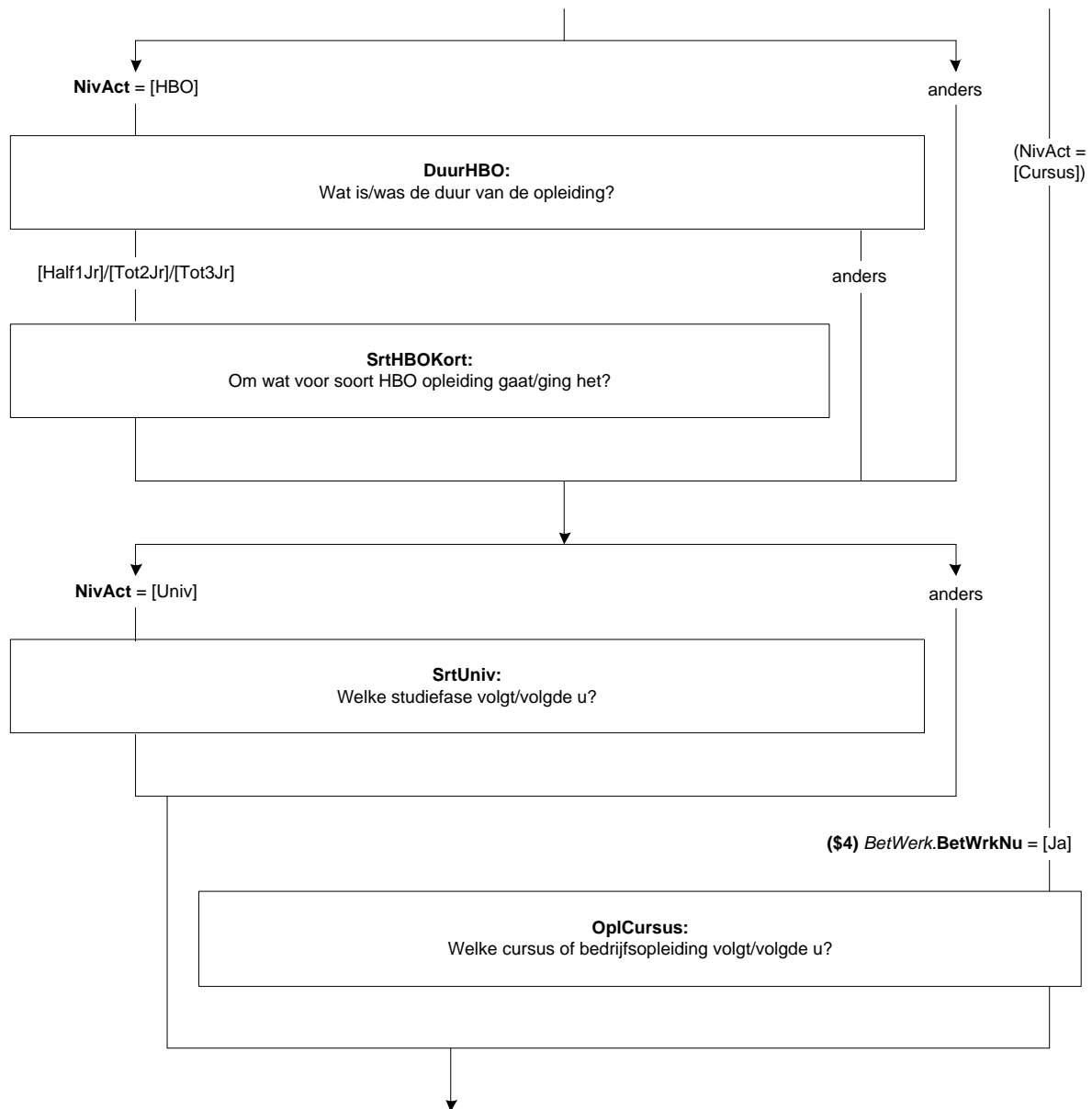

#### Scherf 4:

##### KlasHavoVWO

In welke klas zit (\$A: u \$B: hij \$C: zij)?

- |   |         |
|---|---------|
| 1. 1ste klas  | [Klas1] |
| 2. 2de klas   | [Klas2] |
| 3. 3de klas   | [Klas3] |
| 4. 4de klas   | [Klas4] |
| 5. 5de klas   | [Klas5] |
| 6.(\$6: 6de klas)   | [Klas6] |
| 7. Niet van toepassing, volwassenenonderwijs of afstandsonderwijs | [NVT]   |
- NODK

##### DiplomHavoVWO

Heeft (\$A: u \$B: hij \$C: zij) het diploma behaald of één of meerdere deelcertificaten?

- |  |             |
|--|-------------|
| 1. Ja, diploma   | [JaDiplom]  |
| 2. Geen diploma, maar wel één of meerdere deelcertificaten | [JaDeelCer] |
| 3. Nee, geen diploma en geen deelcertificaten              | [Nee]       |
- NODK

##### Klas4

Heeft (\$A: u \$B: hij \$C: zij) de 3de klas met succes doorlopen, dat wil zeggen (\$A: bent u \$B: is hij \$C: is zij) overgegaan naar de 4de klas?

[TJaNee]  
NODK

##### Diplom

Heeft (\$A: u \$B: hij \$C: zij) voor deze opleiding (\$5: of cursus) het diploma behaald?

>>Een diploma kan ook een akte, graad of getuigschrift zijn.<<

- |        |       |
|--------|-------|
| 1. Ja  | [Ja]  |
| 2. Nee | [Nee] |
- (\$5: 3. N.v.t., de opleiding of cursus werd niet afgesloten met een diploma) [NVT]  
NODK

##### Afrond

Heeft (\$A: u \$B: hij \$C: zij) de opleiding of cursus wel afgerond?

[TJaNee]  
NODK

##### Afl\_RouteOG

\*Moet OP nog vragen beantwoorden over de hoogste gevolgde of de hoogst behaalde opleiding

- |   |             |
|---|-------------|
| 1. Ja, maar alleen over de hoogst behaalde opleiding                  | [JaBehaald] |
| 2. Ja, zowel over de hoogst gevolgde als de hoogst behaalde opleiding | [JaGevolgd] |
| 3. Nee  | [Nee]       |

Als NivAct = [Univ] en Diplom = [Nee]/wn/wg dan Afl\_RouteOG = [JaBehaald]

Als NivAct = [MBO]/[HBO] en Diplom = [Nee]/wn/wg dan Afl\_RouteOG = [JaBehaald]

Als NivAct = [Cursus] dan Afl\_RouteOG = [JaGevolgd]

Anders Afl\_RouteOG = [Nee]

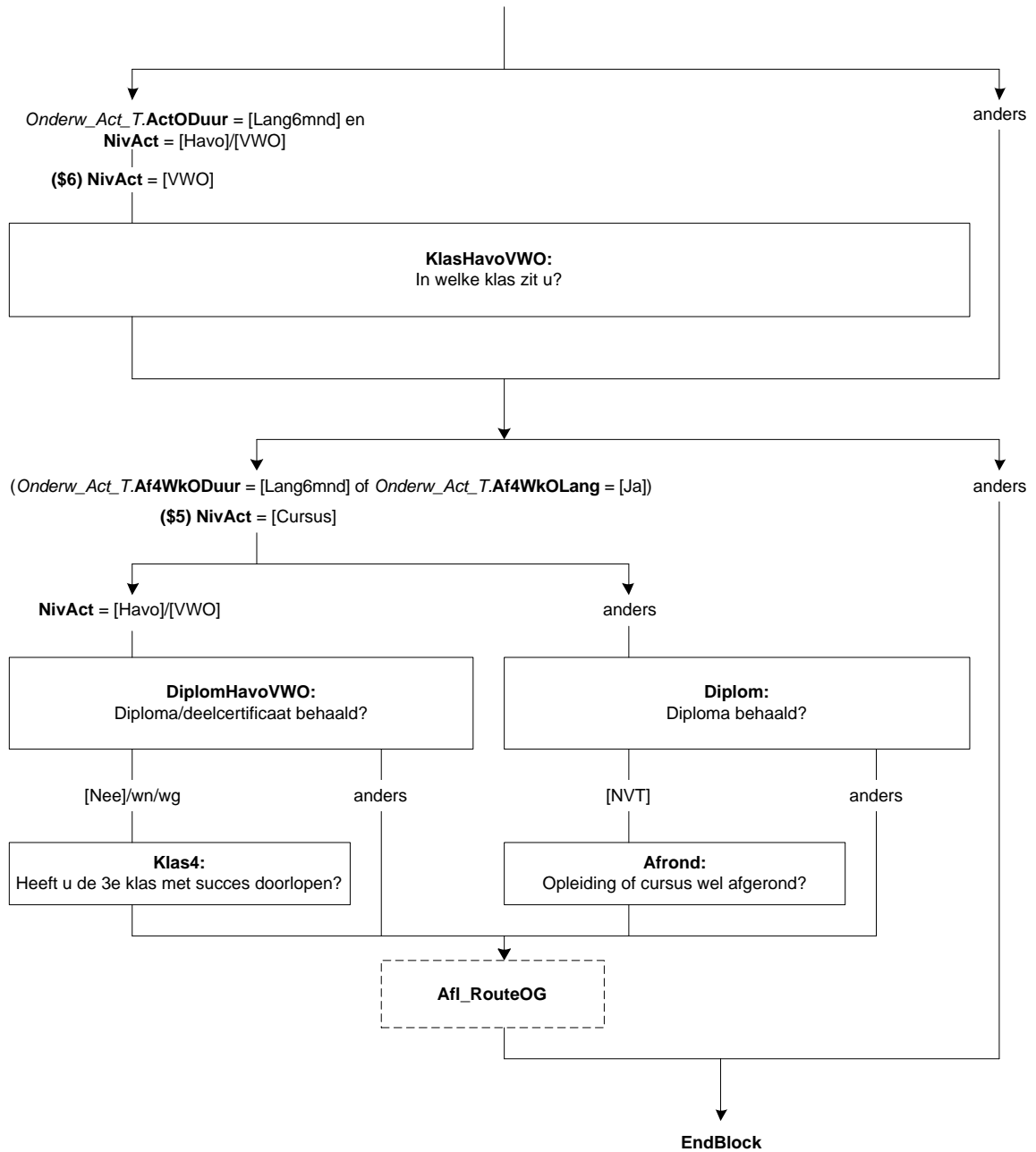

**(B) Onderwijs: Blok Gevolgd**

**Scherf 1:**

**OpINaLO**

(\$1: U heeft zojuist vragen beantwoord over de opleiding/cursus die (\$A: u \$B: hij \$C: zij) op dit moment volgt. Nu zouden we willen weten of (\$A: u \$B: hij \$C: zij) in het verleden nog andere opleidingen heeft gevolgd.

\$2: U heeft zojuist vragen beantwoord over de opleiding/cursus die (\$A: u \$B: hij \$C: zij) in de afgelopen 4 weken heeft gevolgd. Nu zouden we willen weten of (\$A: u \$B: hij \$C: zij) in het verleden nog andere opleidingen heeft gevolgd.

\$22: De volgende vragen gaan over onderwijs.)

Heeft (\$A: u \$B: hij \$C: zij) na de (\$23: lagere school \$24: basisschool) (\$1/\$2: nog) één of meer (\$1/\$2: andere) opleidingen gevolgd?

Dit kan de middelbare school zijn, een beroepsopleiding of een universitaire studie, maar het kan bijvoorbeeld ook gaan om een bedrijfsopleiding of een cursus.

>>Het gaat hier alleen om opleidingen of cursussen die (\$A: u \$B: hij \$C: zij) voor ten minste 6 maanden heeft gevolgd.<<

1. Ja [Ja]
  2. Nee / n.v.t. ((\$23: lagere school \$24: basisschool) niet of gedeeltelijk gevolgd) [Nee]
- NODK

**BuitLand**

Was dit in Nederland, in het buitenland of beide?

>>Opleidingen gevolgd in voormalig Nederlandse gebieden, zoals Suriname of de Nederlandse Antillen, gelden als opleidingen gevolgd in Nederland.<<

1. Alleen in Nederland [Ned]
2. Alleen in het buitenland [BuitLnd]
3. Zowel in Nederland als in het buitenland [Beide]

NODK

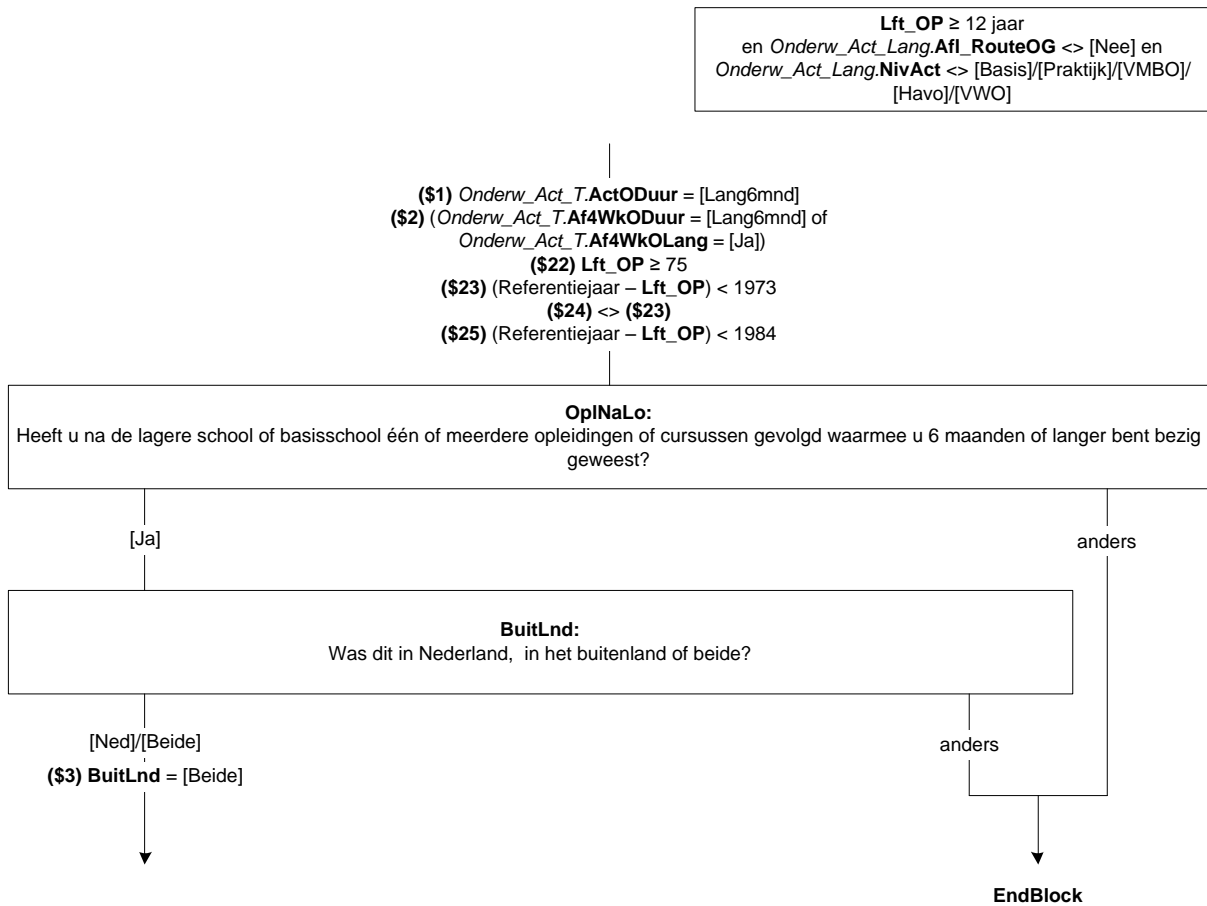

Scherf 2:

**NivGev**

(\$3: De volgende vragen gaan over opleidingen of cursussen die (\$A: u \$B: hij \$C: zij) geheel of gedeeltelijk in Nederland heeft gevolgd.)

Welke van de volgende opleidingen of cursussen heeft (\$A: u \$B: hij \$C: zij) voor 6 maanden of langer gevolgd?

Graag alle gevolgde opleidingen/cursussen aanvinken!

SET[]

- |  |          |
|--|----------|
| 1. Lbo, vso (lts, leao, vbo, huishoudschool, ambachtsschool)                         | [LBO]    |
| 2. Vmbo, lwoo (inclusief theoretische leerweg)                                       | [VMBO]   |
| 3. Mavo (ulo, mulo)  | [Mavo]   |
| 4. Havo (mms)  | [Havo]   |
| 5. Vwo, gymnasium, atheneum (hbs, lyceum)  | [VWO]    |
| 6. Mbo (mts, meao, middenstandsdiplofa, pdb, mba)                                    | [MBO]    |
| 7. Hbo (hts, heao, kweekschool, associate degree)                                    | [HBO]    |
| 8. Universitaire opleiding, inclusief postdoctorale opleidingen en promotieonderzoek | [Univ]   |
| 9. Een andere (bedrijfs)opleiding of cursus  | [Cursus] |
- NODK

**Afl\_HgstNivGev**

\*Afleiding hoogst gevolgde opleiding

- |  |          |
|--|----------|
| 1. Lbo, vso (lts, leao, vbo, huishoudschool, ambachtsschool)                         | [LBO]    |
| 2. Vmbo, lwoo (inclusief theoretische leerweg)                                       | [VMBO]   |
| 3. Mavo (ulo, mulo)  | [Mavo]   |
| 4. Havo (mms)  | [Havo]   |
| 5. Vwo, gymnasium, atheneum (hbs, lyceum)  | [VWO]    |
| 6. Mbo (mts, meao, middenstandsdiplofa, pdb, mba)                                    | [MBO]    |
| 7. Hbo (hts, heao, kweekschool, associate degree)                                    | [HBO]    |
| 8. Universitaire opleiding, inclusief postdoctorale opleidingen en promotieonderzoek | [Univ]   |
| 9. Een andere (bedrijfs)opleiding of cursus  | [Cursus] |

Als NivGev = [Univ] dan Afl\_HgstNivGev = [Univ]  
 Als NivGev = [HBO] en NivGev <> [Univ] = dan Afl\_HgstNivGev = [HBO]  
 Als NivGev = [MBO] en NivGev <> [Univ]/[HBO] = dan Afl\_HgstNivGev = [MBO]  
 Als NivGev = [VWO] en NivGev <> [Univ]/[HBO]/[MBO] = dan Afl\_HgstNivGev = [VWO]  
 Als NivGev = [Havo] en NivGev <> [Univ]/[HBO]/[MBO]/[VWO] = dan Afl\_HgstNivGev = [Havo]  
 Als NivGev = [Cursus] en NivGev <> [Univ]/[HBO]/[MBO]/[VWO]/[Havo] dan Afl\_HgstNivGev = [Cursus]  
 Als NivGev = [Mavo] en NivGev <> [Univ]/[HBO]/[MBO]/[VWO]/[Havo]/[Cursus] = dan Afl\_HgstNivGev = [Mavo]  
 Als NivGev = [VMBO] en NivGev <> [Univ]/[HBO]/[MBO]/[VWO]/[Havo]/[Cursus]/[Mavo] = dan Afl\_HgstNivGev = [VMBO]  
 Anders dan Afl\_HgstNivGev = [LBO]

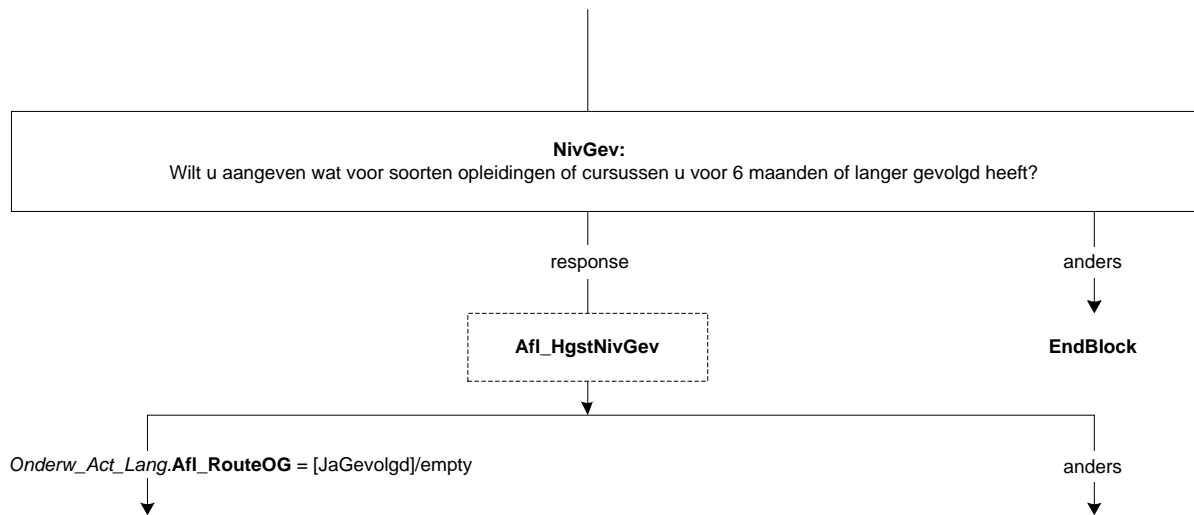



**Scherf 3:**

**SrtLBO**

Om welke opleiding ging het dan?

- |  |            |
|--|------------|
| 1. Lbo, lts, leao, vbo, huishoudschool, ambachtsschool | [LBO]      |
| 2. Praktijkonderwijs, avmb                             | [Praktijk] |
| 3. Vso (voortgezet speciaal onderwijs)                 | [VSO]      |
| 4. Een andere opleiding                                | [Andrs]    |
| NODK   |            |

**SrtVMBO**

De volgende vragen gaan over de laatste vmbo- of lwoo-opleiding die (\$A: u \$B: hij \$C: zij) heeft gevolgd.

Welke leerweg had deze opleiding?

- |  |         |
|--|---------|
| 1. De basisberoepsgerichte of kaderberoepsgerichte leerweg | [Basis] |
| 2. De theoretische of gemengde leerweg                     | [Theo]  |
| NODK   |         |

**SrtMBOG**

De volgende vragen gaan over de laatste mbo-opleiding (mts, meao, middenstandsdiploma, pdb, mba) die (\$A: u \$B: hij \$C: zij) heeft gevolgd.

Wat was dit voor opleiding?

- |   |            |
|---|------------|
| 1. (\$25: Een mbo-opleiding volgens de oude structuur (tot 1998)) | [oudMBO]   |
| 2. Een opleiding op niveau 1                                      | [MBO1]     |
| 3. Een opleiding op niveau 2                                      | [MBO2]     |
| 4. Een opleiding op niveau 3                                      | [MBO3]     |
| 5. Een opleiding op niveau 4                                      | [MBO4]     |
| 6. Geen van deze  | [GeenDeze] |
| NODK  |            |

**LeerlingW**

Was dit een opleiding in het kader van het leerlingwezen, ofwel een combinatie van werken en leren?

[TJaNee]  
NODK

**BOLBBL**

Volgde (\$A: u \$B: hij \$C: zij) de beroepsbegeleidende leerweg (bbl), de beroepsopleidende leerweg (bol) of geen van deze?

>>Bbl is een combinatie van werken en leren.<<

- |                                |            |
|--------------------------------|------------|
| 1. Beroepsbegeleidende leerweg | [BBL]      |
| 2. Beroepsopleidende leerweg   | [BOL]      |
| 3. Geen van deze               | [GeenDeze] |
| NODK                           |            |

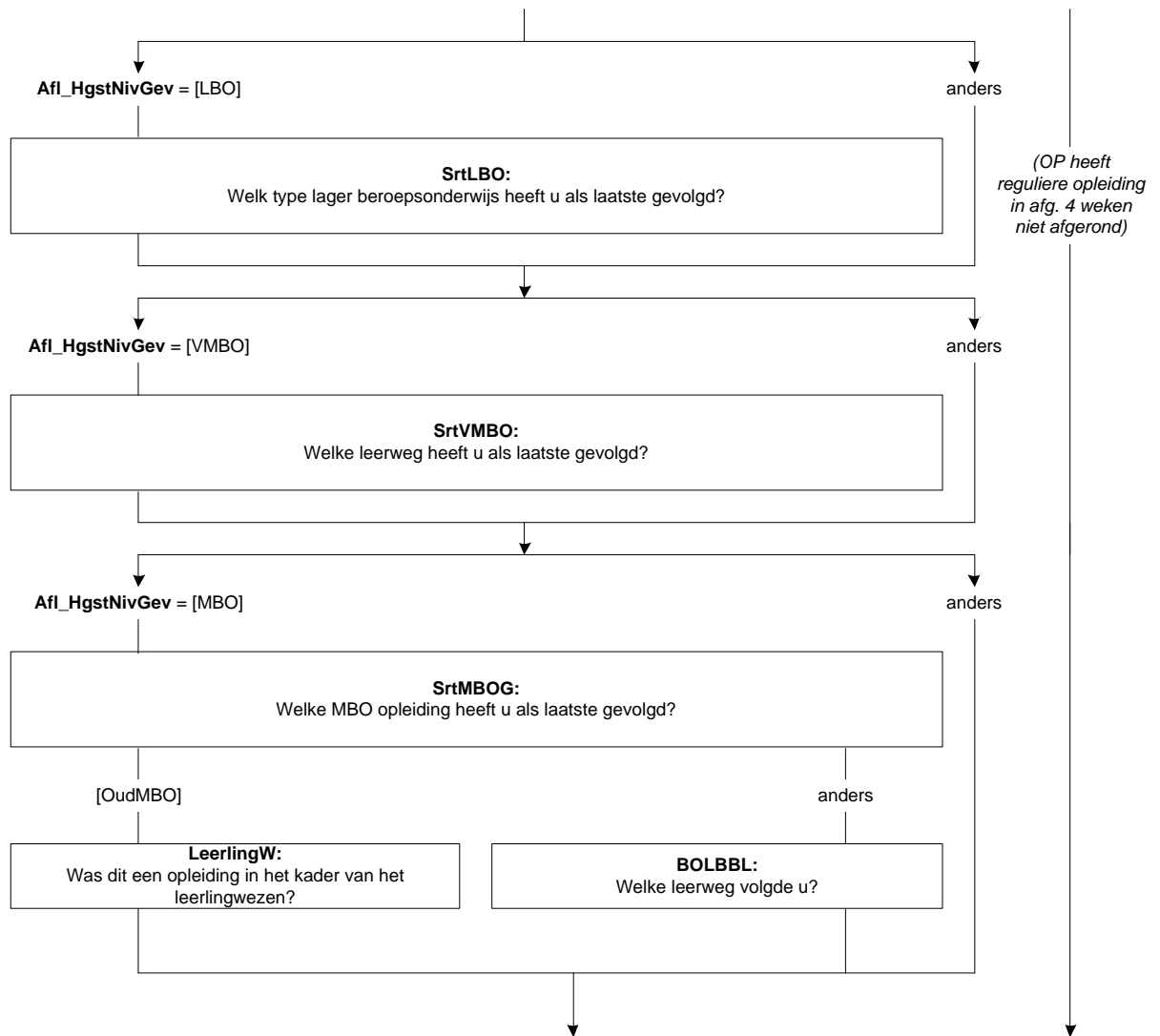

### DuurHBO

De volgende vragen gaan over de laatste hbo-opleiding (hts, heao, kweekschool, associate degree) die (\$A: u \$B: hij \$C: zij) heeft gevolgd.

Wat was de duur van deze opleiding in jaren?

- |                      |           |
|----------------------|-----------|
| 1. Korter dan 1 jaar | [half1jr] |
| 2. 1 – 1,5 jaar      | [tot2jr]  |
| 3. 2 – 2,5 jaar      | [tot3jr]  |
| 4. 3 jaar of langer  | [lang3jr] |
| NODK                 |           |

### SrtHBOKort

Was dit een hbo-master, een associate degree, een post-hbo-opleiding of een andere verkorte hbo-opleiding?

- |                                  |           |
|----------------------------------|-----------|
| 1. Hbo-master                    | [Master]  |
| 2. Associate degree              | [AD]      |
| 3. Post-hbo-opleiding            | [PostHBO] |
| 4. Andere verkorte hbo-opleiding | [Anders]  |
| NODK                             |           |

### SrtUniv

De volgende vragen gaan over de laatste universitaire opleiding die (\$A: u \$B: hij \$C: zij) heeft gevolgd.

Wat voor soort opleiding was dit?

- |  |             |
|--|-------------|
| 1. De propedeuse   | [Propod]    |
| 2. Een bachelor opleiding (of kandidaats)  | [Bachelor]  |
| 3. Een master opleiding  | [Master]    |
| 4. Doctoraal   | [Doctoraal] |
| 5. Een postdoctorale beroepsopleiding (bijv. voor arts, dierenarts, tandarts, apotheker) | [PostBer]   |
| 6. Promotieonderzoek   | [Promov]    |
| 7. Anders  | [Overig]    |
| NODK   |             |

### OplCursus

Welke opleiding of cursus heeft (\$A: u \$B: hij \$C: zij) als laatste gevolgd?

>> Indien het gaat om een combinatie tussen inburgering en werken/leren, kies dan voor werkend leren opleiding. <<

- |   |            |
|---|------------|
| 1. Een inburgeringscursus of een cursus Nederlandse taal  | [Inburger] |
| 2. Een werkend leren opleiding  | [BBL]      |
| 3. Een cursus of opleiding gegeven door of onder verantwoordelijkheid van het bedrijf of de instelling waar (\$A: u \$B: hij \$C: zij) werkt(e) | [BdryfOpl] |
| 4. Anders   | [Andrs]    |
| NODK  |            |

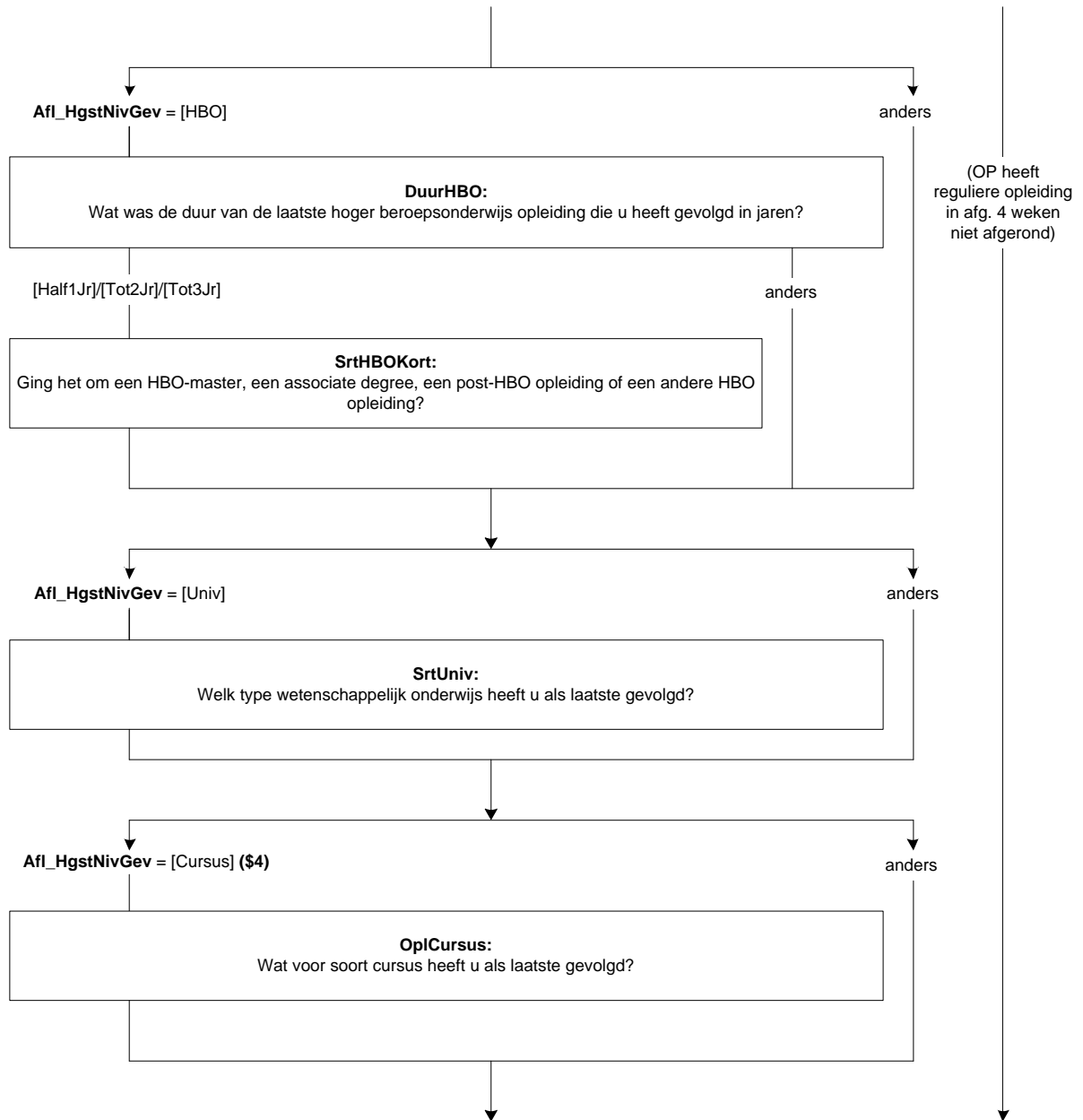

**Scherf 4:**

**DiplomHavoVWO**

Heeft (\$A: u \$B: hij \$C: zij) (\$5: voor de havo (mms) \$6: voor het vwo, gymnasium, atheneum (hbs, lyceum)) het diploma behaald of één of meerdere deelcertificaten?

1. Ja, diploma [JaDiplom]
  2. Geen diploma, maar wel één of meerdere deelcertificaten [JaDeelCer]
  3. Nee, geen diploma en geen deelcertificaten [Nee]
- NODK

**Klas4**

Heeft (\$A: u \$B: hij \$C: zij) de 3de klas met succes doorlopen, dat wil zeggen (\$A: bent u \$B: is hij \$C: is zij) overgegaan naar de 4de klas?

[TJaNee]  
NODK

**Diplom**

Heeft (\$A: u \$B: hij \$C: zij) voor (\$7: de mavo (ulo, mulo) \$8: deze opleiding) (\$4: of cursus) het diploma behaald?

>>Een diploma kan ook een akte, graad of getuigschrift zijn.<<

1. Ja [Ja]
  2. Nee [Nee]
- (\$4: 3. N.v.t., de opleiding of cursus werd niet afgesloten met een diploma) [NVT]
- NODK

**Afrond**

Heeft (\$A: u \$B: hij \$C: zij) de opleiding of cursus wel afgerond?

[TJaNee]  
NODK

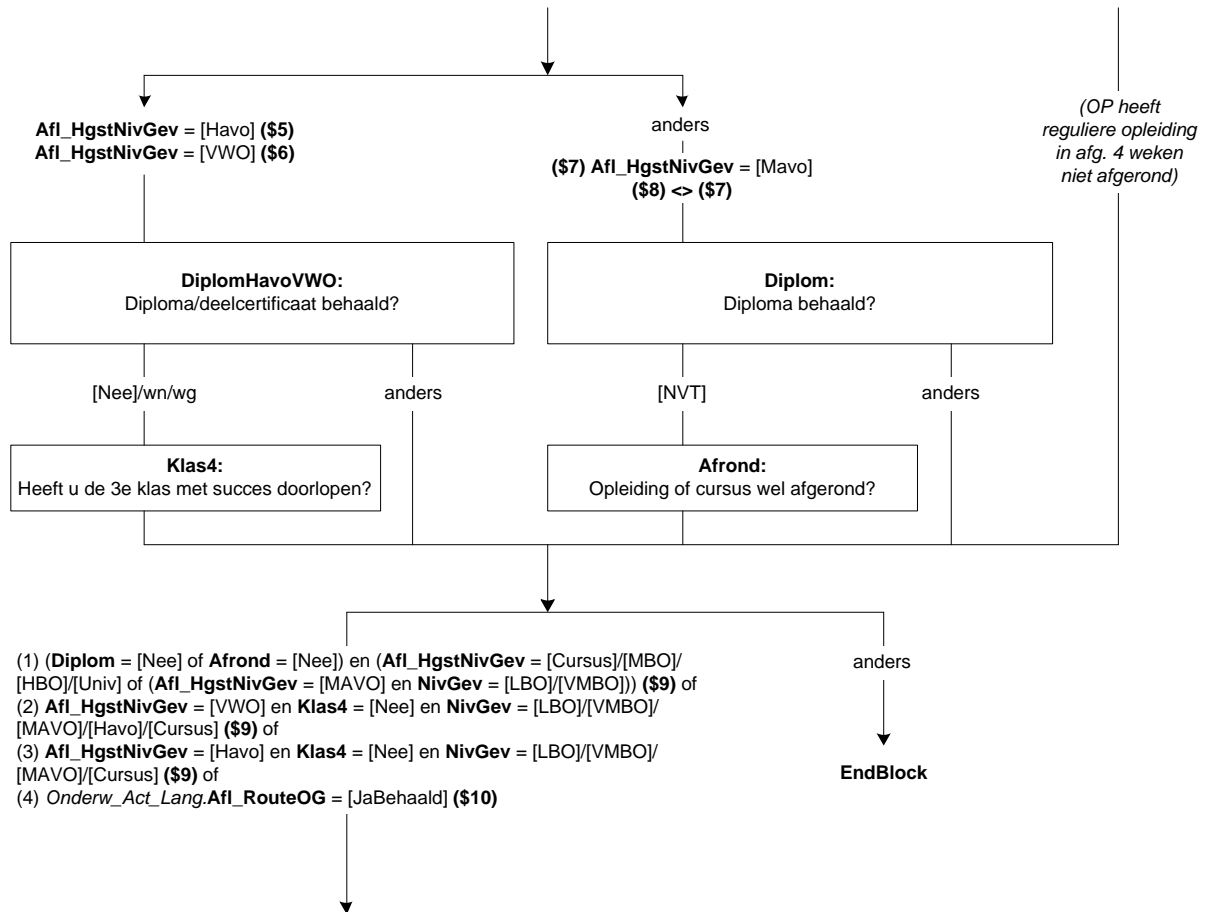

Scherf 5:

**NivBeh**

Voor welke opleidingen (\$19: of cursussen) (\$19/\$3: die (\$A: u \$B: hij \$C: zij)) (\$19: voor 6 maanden of langer) (\$3: in Nederland) (\$3/\$19: heeft gevolgd,) heeft (\$A: u \$B: hij \$C: zij) een diploma behaald?

Graag alle opleidingen/cursussen waarvoor een diploma is behaald aanvinken!

>>Een diploma kan ook een akte, graad of getuigschrift zijn.<<

SET[]

- |  |            |
|--|------------|
| 1. (\$11: Lbo, vso (lts, leao, vbo, huishoudschool, ambachtsschool))                         | [LBO]      |
| 2. (\$12: Vmbo, lwoo (inclusief theoretische leerweg))                                       | [VMBO]     |
| 3. (\$13: Mavo (ulo, mulo))  | [Mavo]     |
| 4. (\$14: Havo (mms))  | [Havo]     |
| 5. (\$15: Vwo, gymnasium, atheneum (hbs, lyceum))  | [VWO]      |
| 6. (\$16: Mbo (mts, meao, middenstandsdiploma, pdb, mba))                                    | [MBO]      |
| 7. (\$17: Hbo (hts, heao, kweekschool, associate degree))                                    | [HBO]      |
| 8. (\$18: Universitaire opleiding, inclusief postdoctorale opleidingen en promotieonderzoek) | [Univ]     |
| 9. (\$19: Een andere (bedrijfs)opleiding of cursus)  | [Cursus]   |
| 10. Geen van deze  | [GeenDeze] |
- NODK

**Harde Controle 1**

*Het antwoord "geen van deze" mag niet in combinatie met andere antwoorden gekozen worden.*

**Afl\_HgstNivBeh**

\*Afleiding hoogst behaalde opleiding

- |  |            |
|--|------------|
| 1. Lbo, vso (lts, leao, vbo, huishoudschool, ambachtsschool)                         | [LBO]      |
| 2. Vmbo, lwoo (inclusief theoretische leerweg)                                       | [VMBO]     |
| 3. Mavo (ulo, mulo)  | [Mavo]     |
| 4. Havo (mms)  | [Havo]     |
| 5. Vwo, gymnasium, atheneum (hbs, lyceum)  | [VWO]      |
| 6. Mbo (mts, meao, middenstandsdiploma, pdb, mba)                                    | [MBO]      |
| 7. Hbo (hts, heao, kweekschool, associate degree)                                    | [HBO]      |
| 8. Universitaire opleiding, inclusief postdoctorale opleidingen en promotieonderzoek | [Univ]     |
| 9. Een andere (bedrijfs)opleiding of cursus  | [Cursus]   |
| 10. Geen van deze  | [GeenDeze] |

Als NivBeh = [Univ] dan Afl\_HgstNivBeh = [Univ]  
 Als NivBeh = [HBO] en NivBeh <> [Univ] = dan Afl\_HgstNivBeh = [HBO]  
 Als NivBeh = [MBO] en NivBeh <> [Univ]/[HBO] = dan Afl\_HgstNivBeh = [MBO]  
 Als NivBeh = [VWO] en NivBeh <> [Univ]/[HBO]/[MBO] = dan Afl\_HgstNivBeh = [VWO]  
 Als NivBeh = [Havo] en NivBeh <> [Univ]/[HBO]/[MBO]/[VWO] = dan Afl\_HgstNivBeh = [Havo]  
 Als NivBeh = [Cursus] en NivBeh <> [Univ]/[HBO]/[MBO]/[VWO]/[Havo] dan Afl\_HgstNivBeh = [Cursus]  
 Als NivBeh = [Mavo] en NivBeh <> [Univ]/[HBO]/[MBO]/[VWO]/[Havo]/[Cursus] = dan Afl\_HgstNivBeh = [Mavo]  
 Als NivBeh = [VMBO] en NivBeh <> [Univ]/[HBO]/[MBO]/[VWO]/[Havo]/[Cursus]/[Mavo] = dan Afl\_HgstNivBeh = [VMBO]  
 Als NivBeh = [LBO] en NivBeh <> [Univ]/[HBO]/[MBO]/[VWO]/[Havo]/[Cursus]/[Mavo]/[VMBO] = dan Afl\_HgstNivBeh = [LBO]  
 Anders dan Afl\_HgstNivBeh = [GeenDeze]

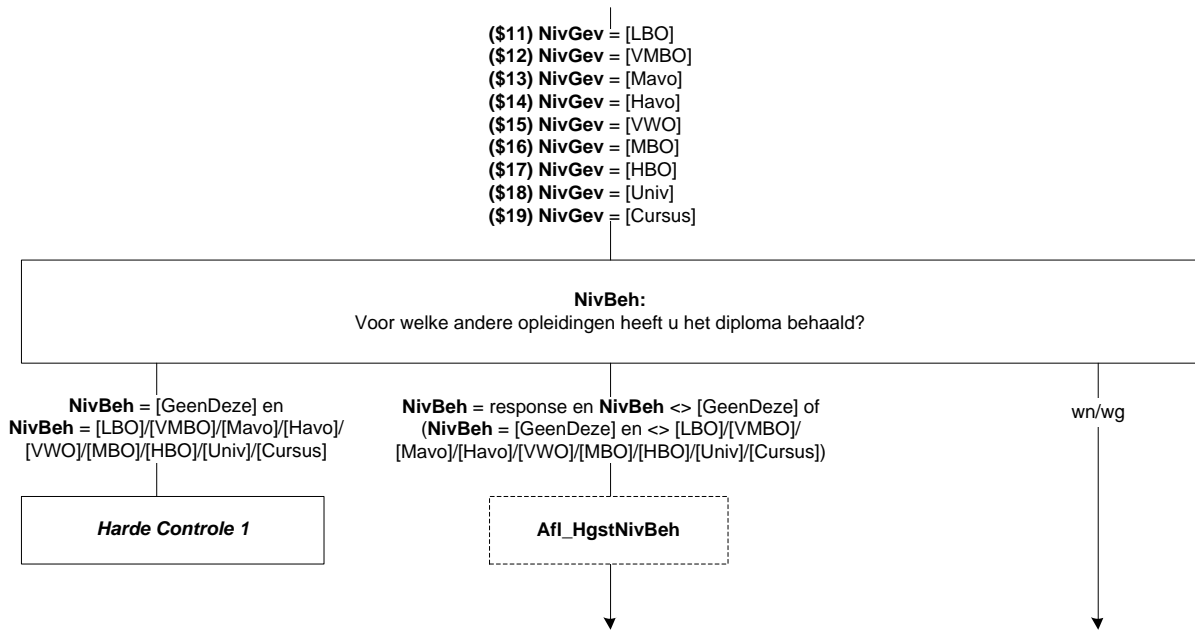



**Scherf 6:**

**DeelCertBeh**

(\$A: U \$B: Hij \$C: Zij) heeft (\$20: het vwo, gymnasium, atheneum (hbs, lyceum) \$21: de havo (mms)) gevolgd maar hiervoor geen diploma behaald. Heeft (\$A: u \$B: hij \$C: zij) misschien wel één of meerdere deelcertificaten behaald?

[TJaNee]

NODK

**Klas4Beh**

Heeft (\$A: u \$B: hij \$C: zij) de 3de klas met succes doorlopen, dat wil zeggen (\$A: bent u \$B: is hij \$C: is zij) overgegaan naar de 4de klas?

[TJaNee]

NODK

**Scherf 7:**

**SrtLBOBeh**

Om welke opleiding ging het dan?

1. Lbo, lts, leao, vbo, huishoudschool, ambachtsschool

[LBO]

2. Praktijkonderwijs, avmb

[Praktijk]

3. Vso (voortgezet speciaal onderwijs)

[VSO]

4. Een andere opleiding

[Andrs]

NODK

**SrtVMBOBeh**

De volgende vraag gaat over de vmbo- of lwoo-opleiding waarvoor (\$A: u \$B: hij \$C: zij) als laatste een diploma heeft behaald.

Welke leerweg had deze opleiding?

1. De basisberoepsgerichte of kaderberoepsgerichte leerweg

[Basis]

2. De theoretische of gemengde leerweg

[Theo]

NODK

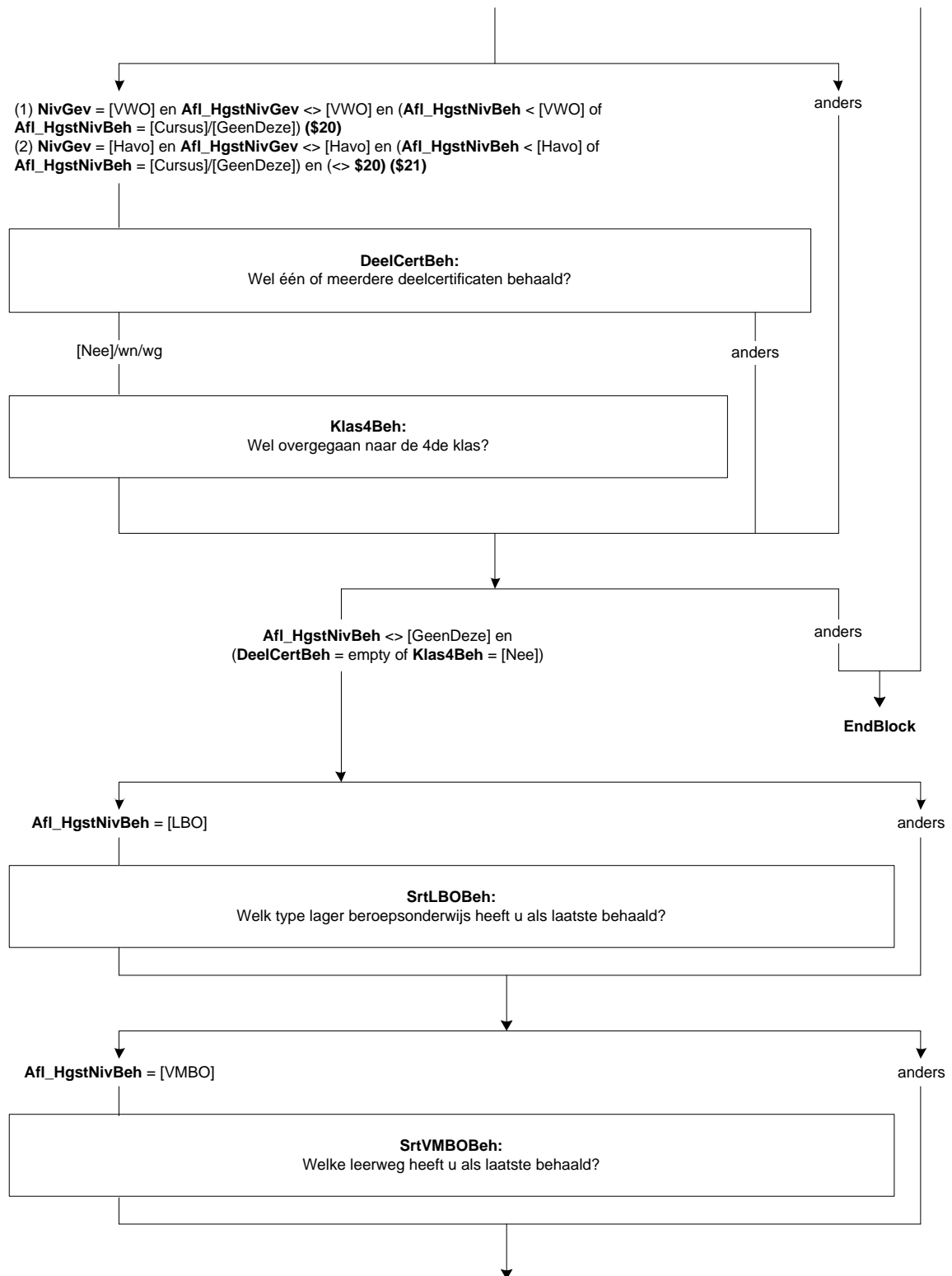

### SrtMBOGBeh

De volgende vragen gaan over de mbo-opleiding (mts, meao, middenstandsdiploma, pdb, mba) waarvoor (\$A: u \$B: hij \$C: zij) als laatste een diploma heeft behaald.

Wat was dit voor opleiding?

1. (\$25: Een mbo-opleiding volgens de oude structuur (tot 1998)) [oudMBO]
2. Een opleiding op niveau 1 [MBO1]
3. Een opleiding op niveau 2 [MBO2]
4. Een opleiding op niveau 3 [MBO3]
5. Een opleiding op niveau 4 [MBO4]
6. Geen van deze [GeenDeze]

NODK

### LeerlingWBeh

Was dit een opleiding in het kader van het leerlingwezen, ofwel een combinatie van werken en leren?

[TJaNee]

NODK

### BOLBBLBeh

Volgde (\$A: u \$B: hij \$C: zij) de beroepsbegeleidende leerweg (bbl), de beroepsopleidende leerweg (bol) of geen van deze?

>>Bbl is een combinatie van werken en leren.<<

1. Beroepsbegeleidende leerweg [BBL]
2. Beroepsopleidende leerweg [BOL]
3. Geen van deze [GeenDeze]

NODK

### DuurHBOBeh

De volgende vragen gaan over de hbo-opleiding (hts, heao, kweekschool, associate degree) waarvoor (\$A: u \$B: hij \$C: zij) als laatste een diploma heeft behaald.

Wat was de duur van deze opleiding in jaren?

1. Korter dan 1 jaar [half1jr]
2. 1 – 1,5 jaar [tot2jr]
3. 2 – 2,5 jaar [tot3jr]
4. 3 jaar of langer [lang3jr]

NODK

### SrtHBOKortBeh

Was dit een hbo-master, een associate degree, een post-hbo-opleiding of een andere verkorte hbo-opleiding?

1. Hbo-master [Master]
2. Associate degree [AD]
3. Post-hbo-opleiding [PostHBO]
4. Andere verkorte hbo-opleiding [Anders]

NODK

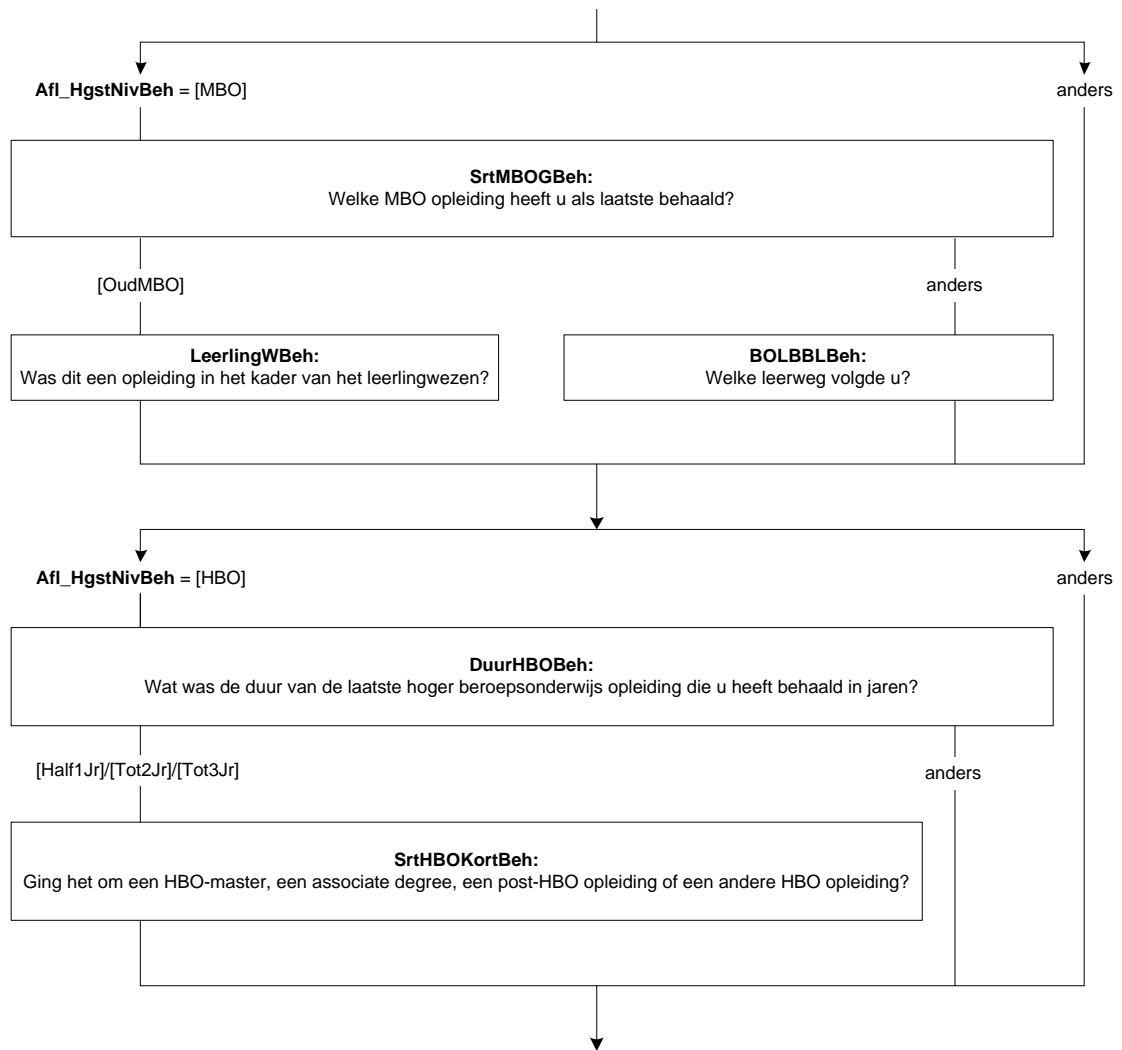

### SrtUnivBeh

De volgende vragen gaan over de universitaire opleiding waarvoor (\$A: u \$B: hij \$C: zij) als laatste een diploma heeft behaald.

Wat voor soort opleiding was dit?

- |  |            |
|--|------------|
| 1. De propedeuse   | [Propod]   |
| 2. Een bachelor opleiding (of kandidaats)  | [Bachelor] |
| 3. Een master opleiding  | [Master]   |
| 4. Doctoraal   | [Doctoral] |
| 5. Een postdoctorale beroepsopleiding (bijv. voor arts, dierenarts, tandarts, apotheker) | [PostBer]  |
| 6. Promotieonderzoek   | [Promov]   |
| 7. Anders  | [Overig]   |
| NODK   |            |

### OplCursusBeh

Voor welke opleiding of cursus heeft (\$A: u \$B: hij \$C: zij) als laatste een diploma behaald?  
>>Indien het gaat om een combinatie inburgering en werken/leren, kies dan voor werkend leren opleiding.<<

- |   |            |
|---|------------|
| 1. Een inburgeringscursus of een cursus Nederlandse taal  | [Inburger] |
| 2. Een werkend leren opleiding  | [BBL]      |
| 3. Een cursus of opleiding gegeven door of onder verantwoordelijkheid van het bedrijf of de instelling waar (\$A: u \$B: hij \$C: zij) werkt(e) | [BdryfOpl] |
| 4. Anders   | [Andrs]    |
| NODK  |            |

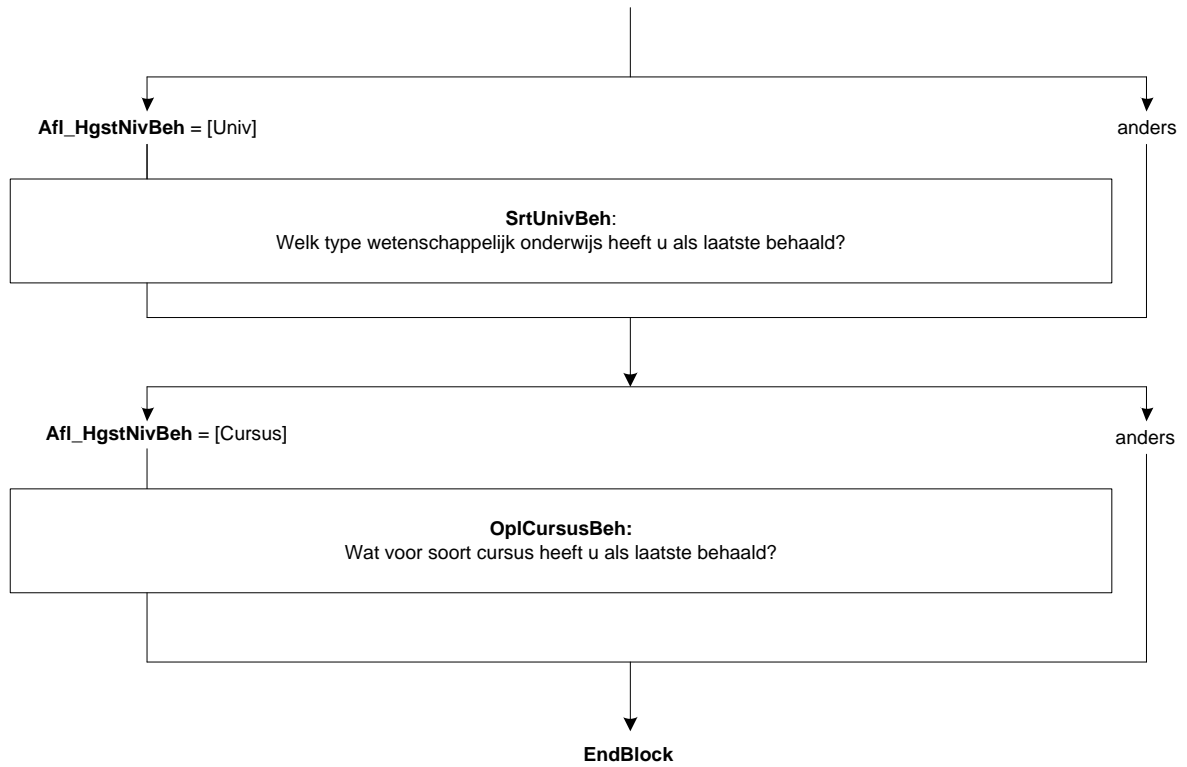

**(B) Onderwijs: Blok Buitenland en Basisonderwijs**

**Scherf 1:**

**DiplomBL**

Heeft (\$A: u \$B: hij \$C: zij) voor ten minste één van de opleidingen of cursussen die (\$A: u \$B: hij \$C: zij) in het buitenland heeft gevolgd het diploma behaald?

>>Een diploma kan ook een akte, graad of getuigschrift zijn.<<

- |  |       |
|--|-------|
| 1. Ja  | [Ja]  |
| 2. Nee   | [Nee] |
| 3. N.v.t., de opleiding of cursus kende geen diploma | [NVT] |
- NODK

**AfgerondBL**

Heeft (\$A: u \$B: hij \$C: zij) de opleiding of cursus wel afgerond?

[TJaNee]

NODK

**Scherf 2:**

**NivBehBL**

De volgende vragen gaan over de laatste opleiding of cursus waarvoor (\$A: u \$B: hij \$C: zij) in het buitenland een diploma heeft behaald.

Als u deze opleiding of cursus zou vergelijken met Nederlandse opleidingen, welke Nederlandse opleiding lijkt er dan het meeste op?

- |  |           |
|--|-----------|
| 1. Lbo, vso (lts, leao, vbo, huishoudschool, ambachtsschool)                         | [LBO]     |
| 2. Vmbo, lwoo  | [VMBO]    |
| 3. Mavo (ulo, mulo)  | [Mavo]    |
| 4. Havo, vwo, gymnasium, atheneum (mms, hbs, lyceum)                                 | [HavoVWO] |
| 5. Mbo (mts, meao, middenstandsdiploma, pdb, mba)                                    | [MBO]     |
| 6. Hbo (hts, heao, kweekschool, associate degree)                                    | [HBO]     |
| 7. Universitaire opleiding, inclusief postdoctorale opleidingen en promotieonderzoek | [Univ]    |
| 8. Geen van deze   | [Cursus]  |
- NODK

**Scherf 3:**

**SrtUnivBL**

Ging het om een bachelor opleiding, een master opleiding of geen van deze?

- |                  |            |
|------------------|------------|
| 1. Bachelor      | [Bachelor] |
| 2. Master        | [Master]   |
| 3. Geen van deze | [GeenDeze] |
- NODK

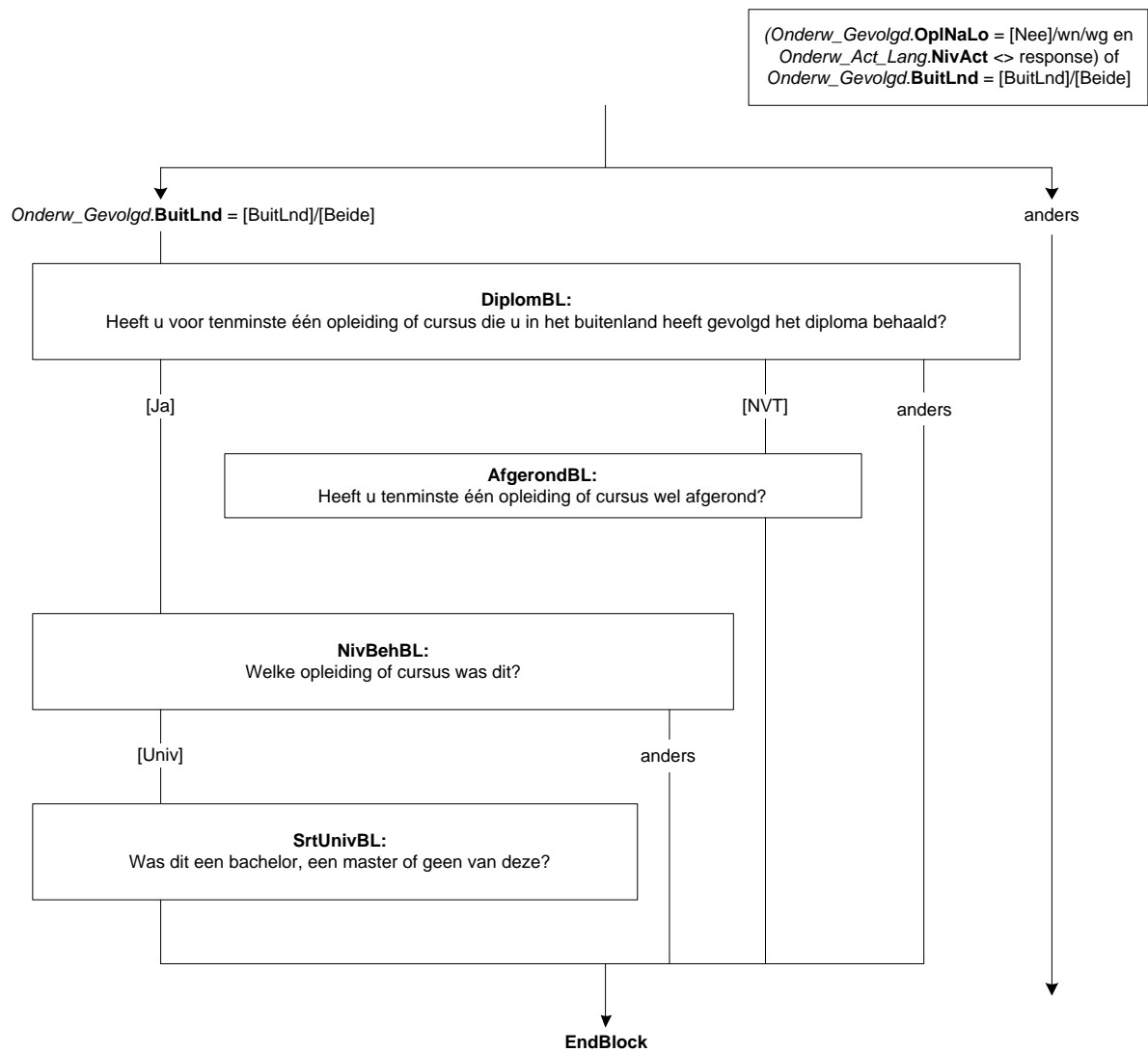



**BasisOW**

Hoeveel klassen of groepen van de lagere school of basisschool heeft (\$A: u \$B: hij \$C: zij) met goed gevolg doorlopen?

>>Het gaat ook om speciaal onderwijs, bijv. lom, blo, (z)mlk, onderwijs voor slechthorende etc.<<

- |  |            |
|--|------------|
| 1. Een   | [Een]      |
| 2. Twee  | [Twee]     |
| 3. Drie  | [Drie]     |
| 4. Vier  | [Vier]     |
| 5. Vijf  | [Vijf]     |
| 6. Zes   | [Zes]      |
| 7. Zeven   | [Zeven]    |
| 8. Acht of meer                                      | [AchtPlus] |
| 9. N.v.t., geen lagere school (in Nederland) gevolgd | [NVT]      |
| NODK   |            |

**KlasGroep**

Waren dit klassen of groepen?

- |            |           |
|------------|-----------|
| 1. Klassen | [Klassen] |
| 2. Groepen | [Groepen] |
| NODK       |           |

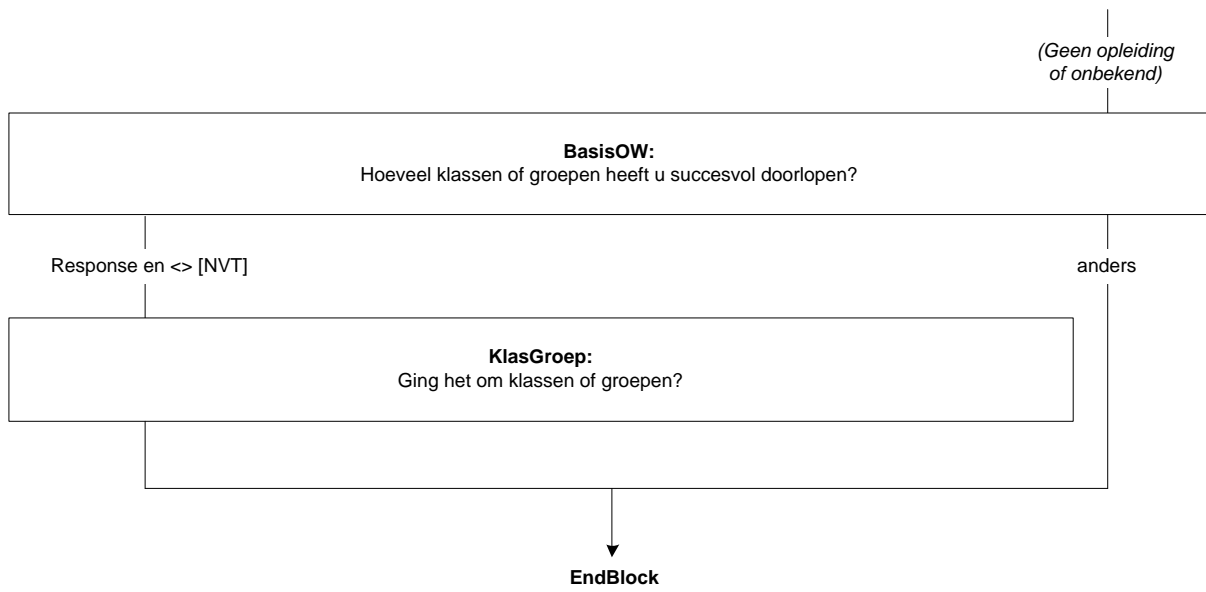

## BLOK [Religie] RELIGIE

### \*Scherm\*

#### Gelovig

Tot welke kerkelijke gezindte of levensbeschouwelijke groepering rekent u zichzelf?

- |   |          |
|---|----------|
| 1. Geen kerkelijke gezindte of levensbeschouwelijke groepering.   | [Geen]   |
| 2. Rooms-Katholiek  | [RK]     |
| 3. Nederlands Hervormd  | [NH]     |
| 4. Gereformeerde kerken   | [Geref]  |
| 5. Protestantse Kerk Nederland                                    | [PKN]    |
| 6. Islam  | [Islam]  |
| 7. Joods  | [Joods]  |
| 8. Hindoe   | [Hindoe] |
| 9. Boeddhist  | [Boeddh] |
| 10. Andere kerkelijke gezindte of levensbeschouwelijke groepering | [Ander]  |

#### KerkBez

Hoe vaak gaat u in het algemeen naar de kerk, synagoge, moskee of naar een godsdienstige bijeenkomst?

- |                                |           |
|--------------------------------|-----------|
| 1. 1 keer per week of vaker    | [Week]    |
| 2. 2 tot 3 keer per maand      | [MndWeek] |
| 3. 1 keer per maand            | [EenMnd]  |
| 4. Minder dan 1 keer per maand | [MinMnd]  |
| 5. Zelden of nooit             | [BNooit]  |

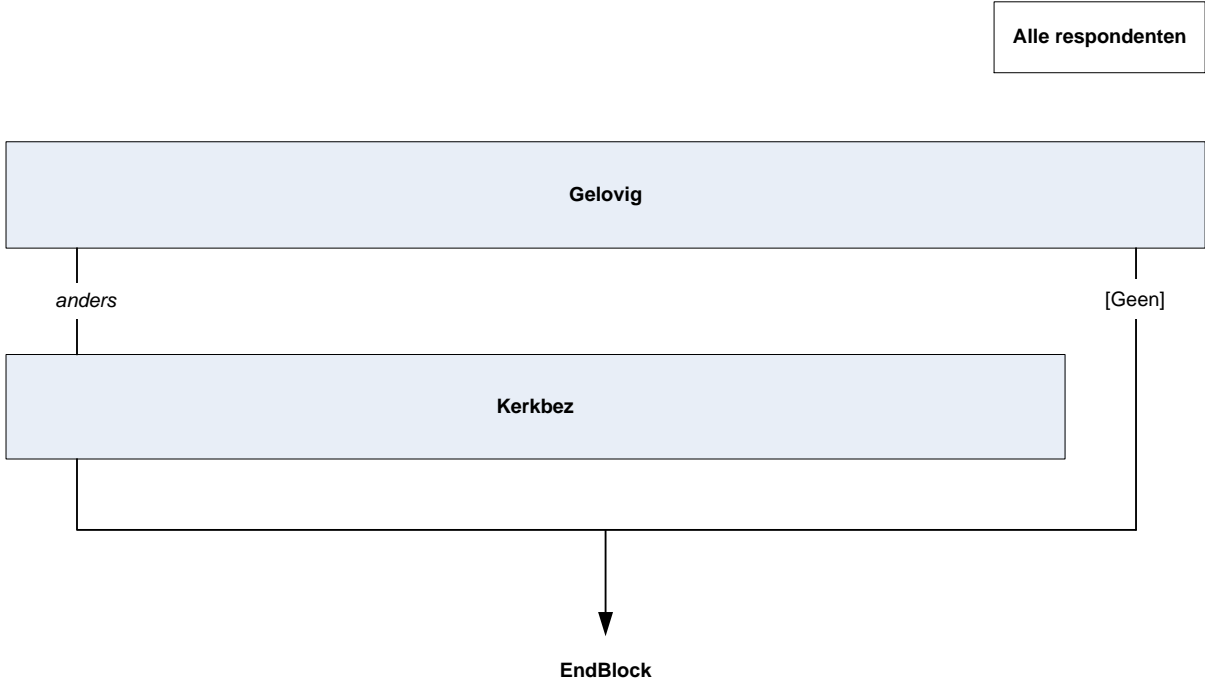

## BLOK [AlgGezo] ALGEMENE GEZONDHEID

### \*Scherm\*

#### AlgGezo

Dan volgen nu enkele vragen over uw gezondheid.

Hoe is over het algemeen uw gezondheid?

- |                |            |
|----------------|------------|
| 1. Zeer goed   | [ZeerGoed] |
| 2. Goed        | [Goed]     |
| 3. Gaat wel    | [GaatWel]  |
| 4. Slecht      | [Slecht]   |
| 5. Zeer slecht | [ZrSlecht] |

#### LangdA08

Heeft u één of meer langdurige ziekten of aandoeningen?

>> Langdurig is (naar verwachting) 6 maanden of langer<<  
[TJaNee]

### \*Scherm\*

#### LangdA

Om welke ziekten of aandoeningen gaat het?

>>Meerdere antwoorden mogelijk.<<

SET []

- |   |            |
|---|------------|
| 1. Rug- en gewrichtsklachten, artrose, langdurige aandoeningen aan been, knie e.d., reuma | [Gewricht] |
| 2. Migraine / ernstige hoofdpijn  | [Migraine] |
| 3. Hart- of vaatziekten, hartritmestoornissen, hersenbloeding                             | [HartVaat] |
| 4. Astma  | [Astma]    |
| 5. COPD/ chronische longaandoeningen  | [COPD]     |
| 6. Maag- en darmstoornissen   | [maagdarm] |
| 7. Suikerziekte   | [Suiker]   |
| 8. Ernstige huidziekten, ernstig eczeem   | [Huid]     |
| 9. Psychische klachten, burnout, langdurige overspanning                                  | [Psych]    |
| 10. Gehoorproblemen   | [Gehoor]   |
| 11. Kanker  | [Kanker]   |
| 12. Anders, namelijk:   | [Anders]   |

#### LangdAA

STRING [140]

### \*Scherm\*

#### BelemAct08

In welke mate bent u vanwege problemen met uw gezondheid @A sinds 6 maanden of langer@A beperkt in activiteiten die mensen gewoonlijk doen?

- |                                  |           |
|----------------------------------|-----------|
| 1. Ernstig beperkt               | [ErnBep]  |
| 2. Wel beperkt maar niet ernstig | [NErnBep] |
| 3. Helemaal niet beperkt         | [Nbep]    |

Alle Respondenten

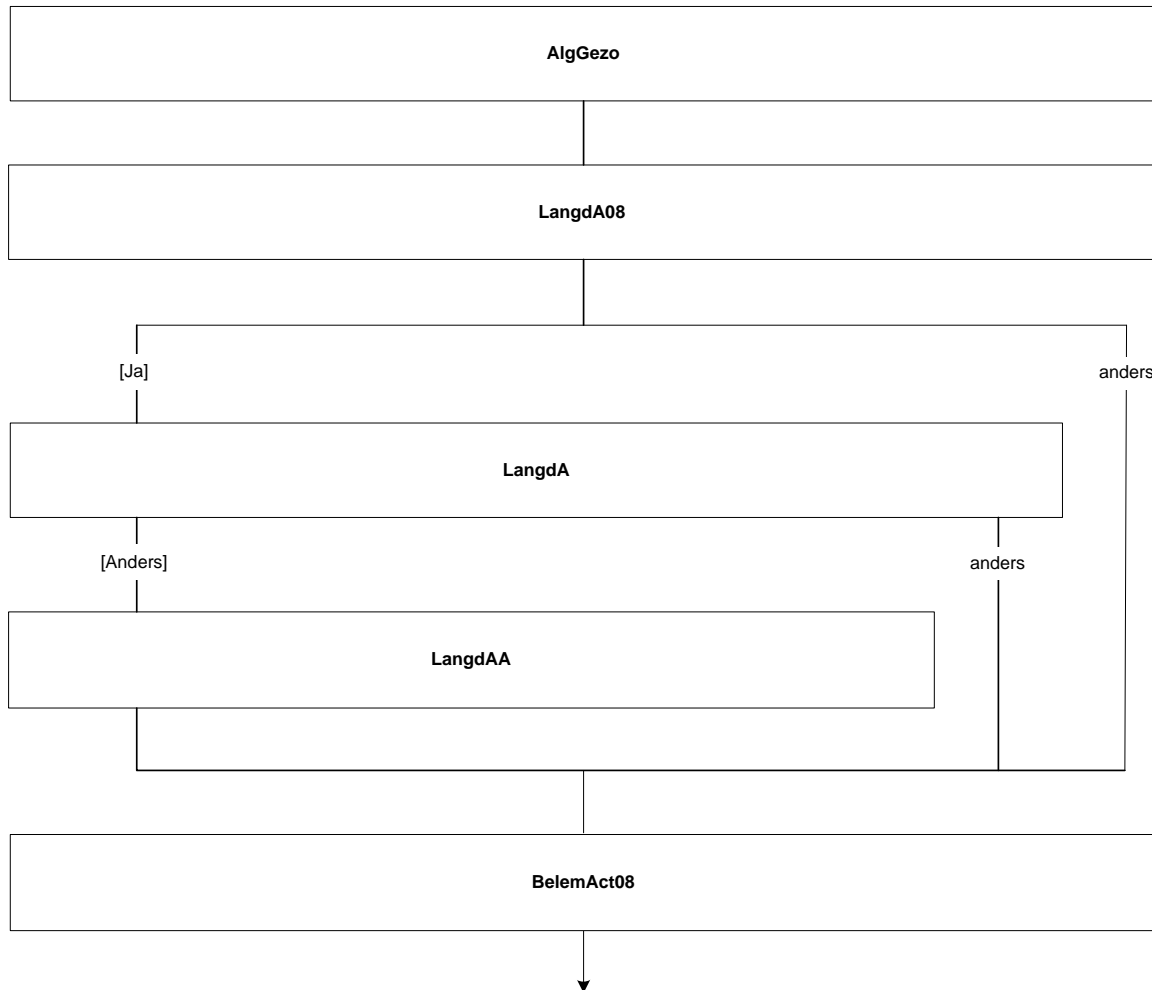

**\*Scherm\***

**GroupGevoel**

**IntroGev**

Deze vragen gaan over hoe u zich de @A afgelopen 4 weken @A, dus sinds (sydate – 4 weken), heeft gevoeld. Wilt u bij elke vraag het antwoord aankruisen dat het beste aansluit bij hoe u zich heeft gevoeld?

String[1], EMPTY

**GevZenuw**

Voelde u zich erg zenuwachtig

**GevPut**

Zat u zo erg in de put dat niets u kon opvrolijken

**GevKalm**

Voelde u zich kalm en rustig

**GevSomb**

Voelde u zich neerslachtig en somber

**GevGeluk**

Voelde u zich gelukkig

1. Voortdurend

[Voortdur]

2. Meestal

[Meestal]

3. Vaak

[Vaak]

4. Soms

[Soms]

5. Zelden

[Zelden]

6. Nooit

[Nooit]

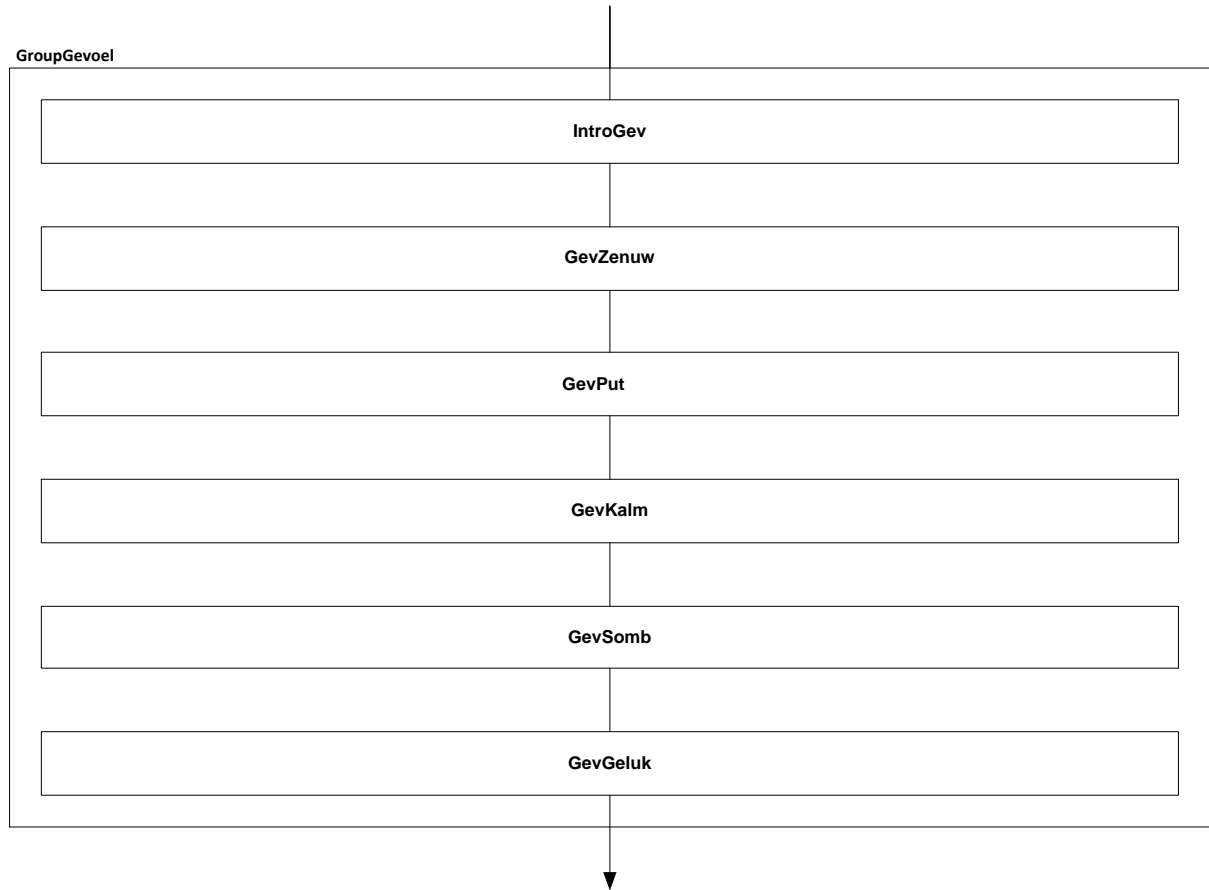



**\*Scherm\***

**HACont**

Dan volgt nu een aantal vragen over contacten met verschillen de zorgverleners.

Wanneer heeft u voor het laatst voor uzelf contact gehad met de huisarts?

Denkt u hierbij aan bezoeken aan de huisartspraktijk, huisbezoeken en telefonische consulten.

Contacten met een vervangende huisarts of met de huisartsenpost moet u ook meetellen.

Contacten met de praktijkondersteuner en de praktijkverpleegkundige moet u @A niet@A meetellen.

- |                                  |             |
|----------------------------------|-------------|
| 1. Minder dan 12 maanden geleden | [Mind12mnd] |
| 2. 12 Maanden of langer geleden  | [Meer12mnd] |
| 3. Nog nooit                     | [Nooit]     |

**LtstSP**

Wanneer heeft u voor het laatst voor uzelf contact gehad met een specialist?

Denk hierbij aan contacten met specialisten op de polikliniek, op een afdeling in het ziekenhuis,

op de spoedeisende hulp, in een praktijk buiten het ziekenhuis of in een privékliniek.

- |                                  |             |
|----------------------------------|-------------|
| 1. Minder dan 12 maanden geleden | [Mind12mnd] |
| 2. 12 Maanden of langer geleden  | [Meer12mnd] |
| 3. Nog nooit                     | [Nooit]     |

**\*Scherm\***

**LtBezktA**

Wanneer bent u voor het laatst voor uzelf naar de tandarts geweest?

Contacten met de mondhygiënist, orthodontist en kaakchirurg moet u niet meetellen.

- |                                 |          |
|---------------------------------|----------|
| 1. Minder dan 6 maanden geleden | [Mind6]  |
| 2. 6 tot 12 maanden geleden     | [Mind12] |
| 3. 12 maanden of langer geleden | [Meer12] |
| 4. Nog nooit                    | [Nooit]  |

**PsychZorg**

Heeft u @A in de afgelopen 12 maanden@A voor uzelf contact gehad met een psycholoog, psychiater of psychotherapeut?

TJaNee

**Verlosk**

Heeft u @A in de afgelopen 12 maanden@A (**\$1:** voor uw partner **\$2::** voor uzelf) contact gehad met een verloskundige?

TJaNee

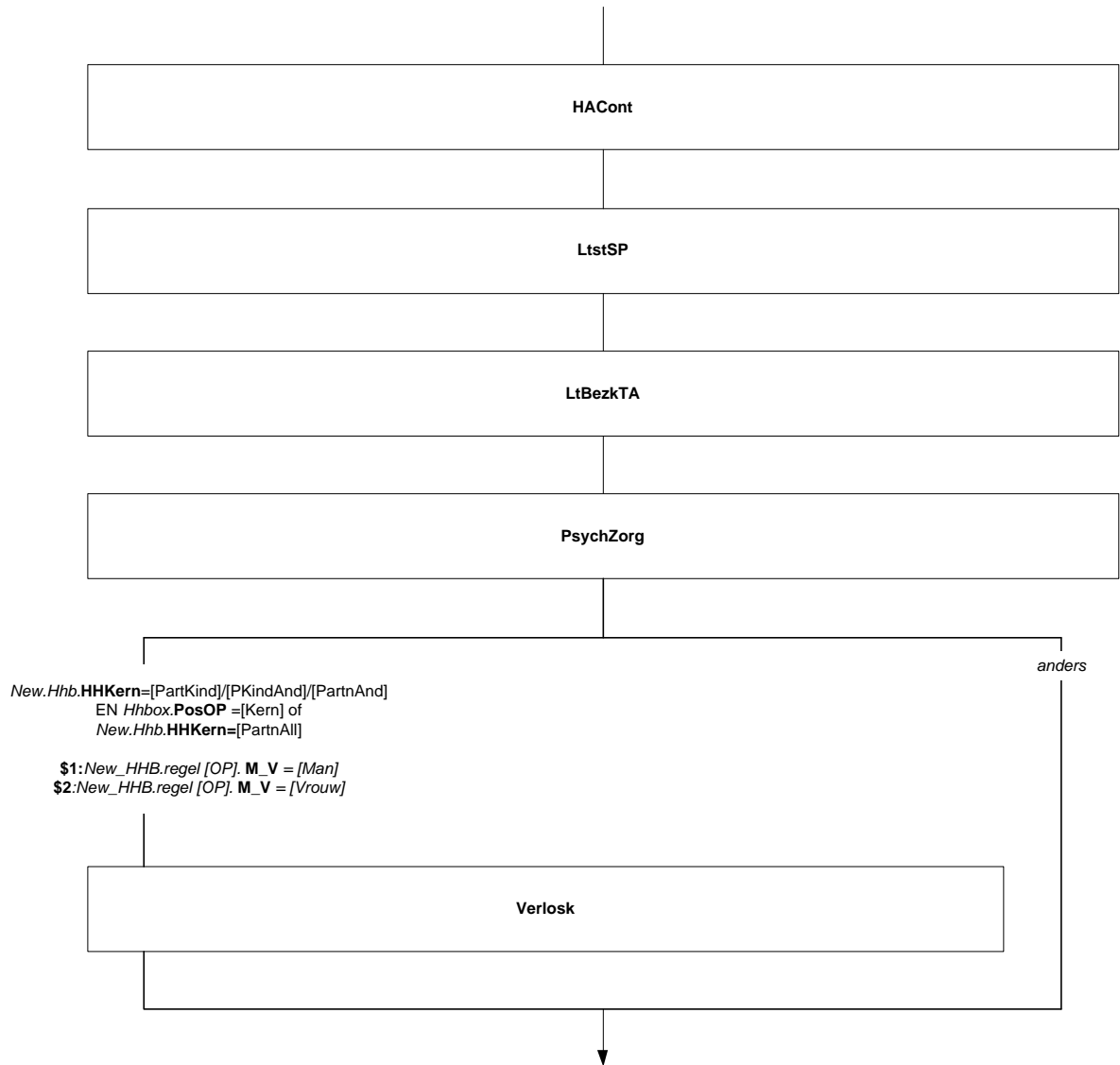

**\*Scherm\***

**ADHD**

Bent u @A in de afgelopen 12 maanden@A behandeld voor ADHD?

Het gaat hierbij om een behandeling met medicijnen of een behandeling door een hulpverlener.

TJaNee

**\*Scherm\***

**Lengte**

Hoe lang bent u? Het gaat om de lengte in centimeters, zonder schoenen.

[40..220]

RF

**Gewicht**

Hoeveel kilo weegt u? Het gaat om het gewicht in hele kilo's, zonder kleren.

[1..250]

RF

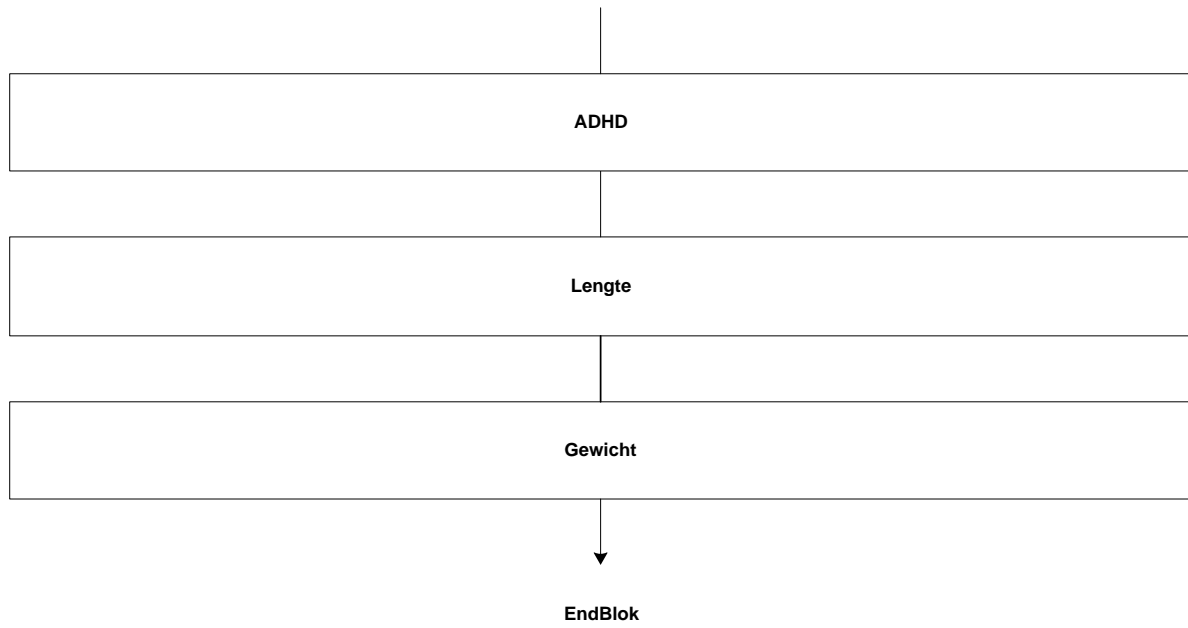

## BLOK [Medicyn] Medicijnen

### \*Scherm\*

#### ADHDMedi

Dan volgen nu vragen over het gebruik van medicijnen.

Heeft u wel eens ADHD medicijnen, zoals Ritalin, Concerta, Equasym XL, Medikinet of Medikinet CR gebruikt en zo ja, wanneer voor het laatst?

- |   |            |
|---|------------|
| 1. Ja, in de afgelopen 30 dagen                                       | [Ja30dgn]  |
| 2. Ja, in de afgelopen 12 maanden, maar niet in de afgelopen 30 dagen | [Ja12mnd]  |
| 3. Ja, langer dan 12 maanden geleden                                  | [JaMeer12] |
| 4. Nee, nooit gebruikt  | [Nee]      |
| 5. Weet ik niet   | [WeetNiet] |
| 6. Wil ik liever niet zeggen  | [Weigert]  |

### \*Scherm\*

#### SlaapMedi

Heeft u ooit slaap- of kalmerende middelen gebruikt en zo ja, wanneer voor het laatst?

Dit zijn medicijnen die mensen soms gebruiken om kalm en ontspannen te blijven of om in slaap te komen. Voorbeelden hiervan zijn Temazepam, Oxazepam, Valium en Seresta.

>> Middelen die bij de drogist of reformwinkel verkrijgbaar zijn worden hier niet bedoeld.<<

- |   |            |
|---|------------|
| 1. Ja, in de afgelopen 30 dagen                                       | [Ja30dgn]  |
| 2. Ja, in de afgelopen 12 maanden, maar niet in de afgelopen 30 dagen | [Ja12mnd]  |
| 3. Ja, langer dan 12 maanden geleden                                  | [JaMeer12] |
| 4. Nee, nooit gebruikt  | [Nee]      |
| 5. Weet ik niet   | [WeetNiet] |
| 6. Wil ik liever niet zeggen  | [Weigert]  |

### \*Scherm\*

#### Medi1

Hoe oud was u toen u voor het eerst (\$12: ADHD medicijnen)(\$13: slaap of kalmeringsmiddelen) gebruikte?

>>Als u het niet precies weet mag u schatten.<<

[0-125] jaar

#### Medi2

Hoe vaak heeft u in @Ade afgelopen 12 maanden@A (\$12: ADHD medicijnen)(\$13: slaap of kalmeringsmiddelen) gebruikt?

- |   |            |
|---|------------|
| 1. 4 of meer keer per week                    | [Meer4]    |
| 2. 2 tot 3 keer per week                      | [Week23]   |
| 3. 2 tot 4 keer per maand                     | [Maand24]  |
| 4. Eén keer per maand                         | [Maand]    |
| 5. Eén paar keer, maar minder dan maandelijks | [PKeer]    |
| 6. Eén keer                                   | [EKeer]    |
| 7. Weet ik niet                               | [WeetNiet] |
| 8. Wil ik liever niet zeggen                  | [Weigert]  |

Alle Respondenten

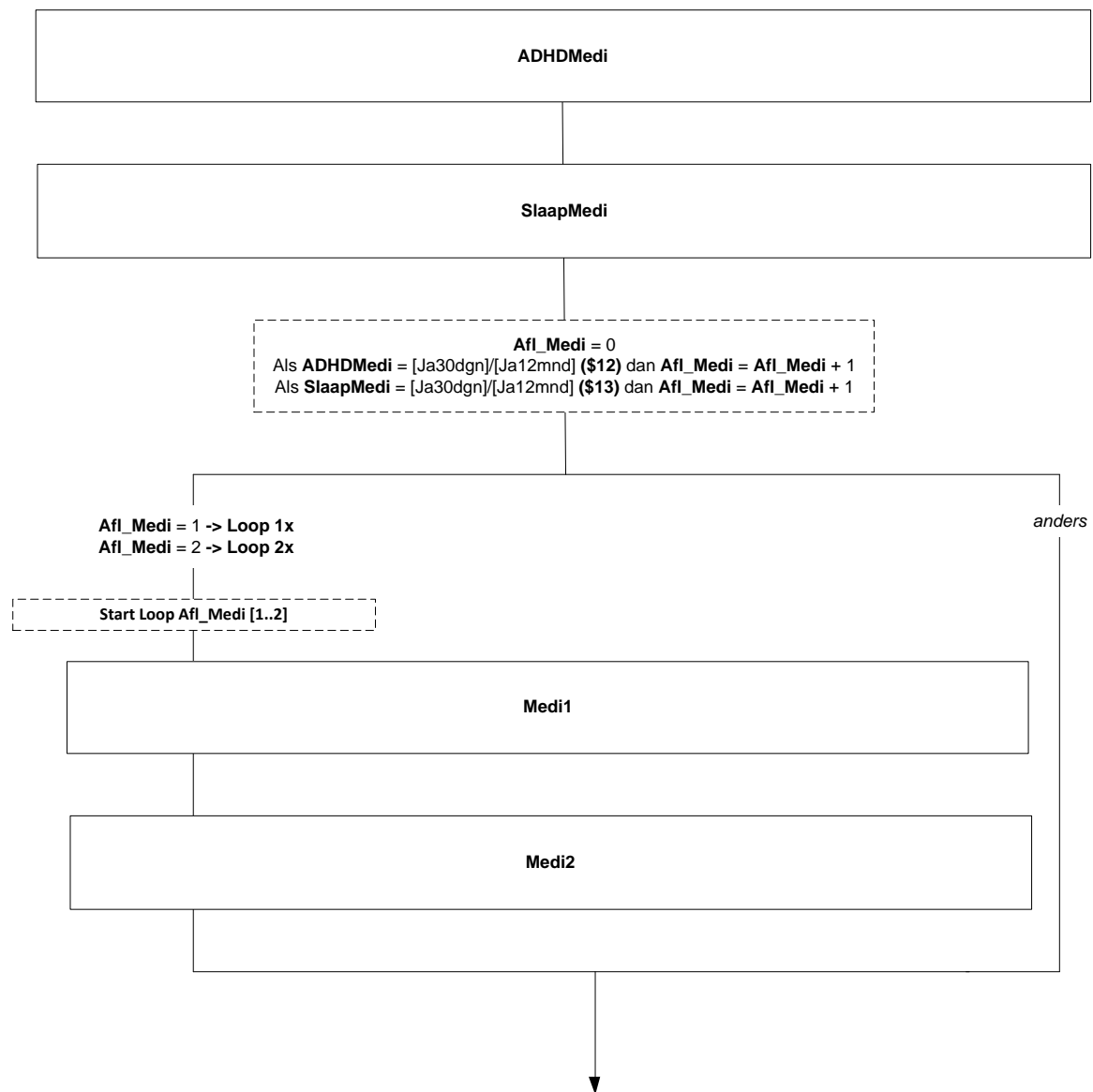

**\*Scherm\***

**Medi3**

Heeft u deze (**\$12**: ADHD medicijnen)(**\$13**: slaap of kalmeringsmiddelen) gebruikt op voorschrift van de dokter of op eigen initiatief?

- |  |            |
|--|------------|
| 1. Op doktersvoorschrift                               | [Dokter]   |
| 2. Op eigen initiatief                                 | [Eigen]    |
| 3. Zowel op doktersvoorschrift als op eigen initiatief | [Beide]    |
| 4. Weet ik niet  | [WeetNiet] |
| 5. Wil ik liever niet zeggen                           | [Weigert]  |

**Medi4**

Heeft u deze (**\$12**: ADHD medicijnen)(**\$13**: slaap of kalmeringsmiddelen) wel eens via internet gekocht?

>>Het via internet bestellen van herhaalrecepten bij de huisarts wordt hier niet bedoeld.<<

- |                              |            |
|------------------------------|------------|
| 1. Ja                        | [Ja]       |
| 2. Nee                       | [Nee]      |
| 3. Weet ik niet              | [WeetNiet] |
| 4. Wil ik liever niet zeggen | [Weigert]  |

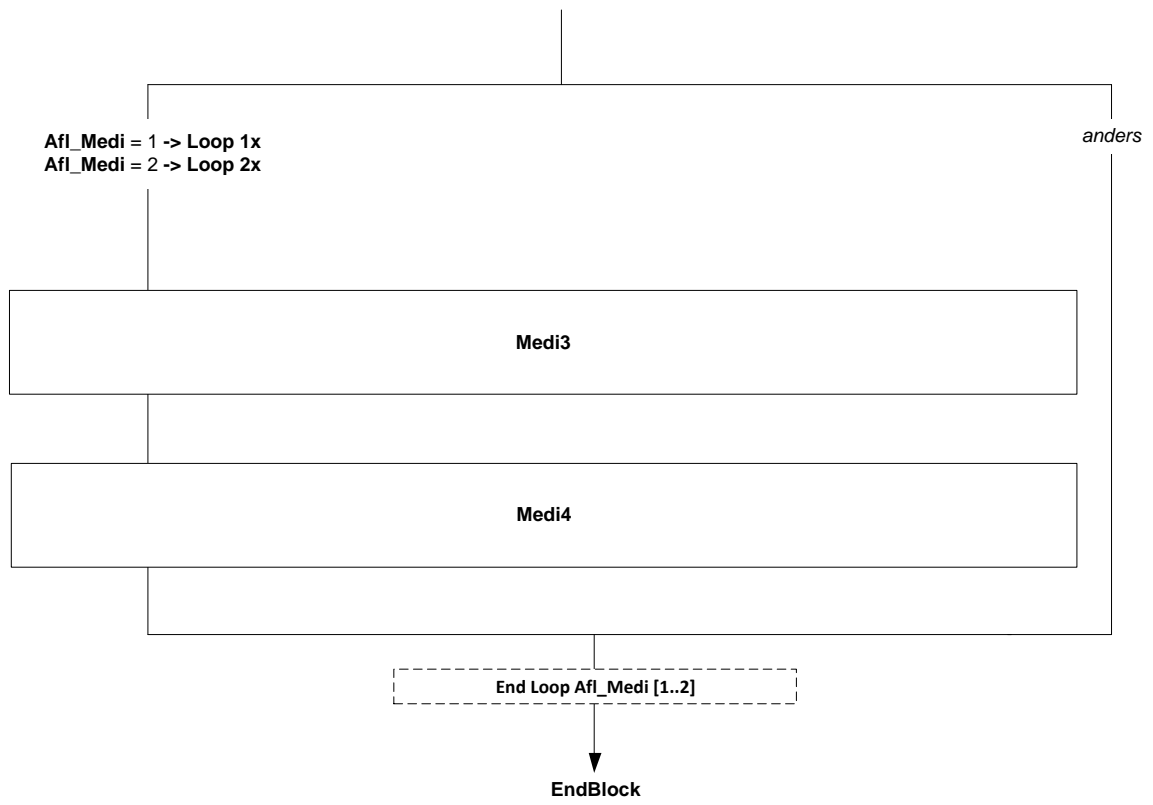



## **BLOK [Rook] ROKEN**

**\*Scherm\***

### **Rook**

Nu volgen vragen over roken. We bedoelen hier het @Aroken@A van alle soorten tabaksproducten, maar niet het gebruik van een elektronische sigaret.

Rookt u wel eens?

[TJaNee]

### **RookSoms**

Rookt u elke dag?

[TJaNee]

### **RookVroeg**

Heeft u vroeger wel gerookt?

[TJaNee]

### **RglmRook**

Rookte u toen elke dag?

[TJaNee]

**\*Scherm\***

### **BeginLft**

Hoe oud was u toen u begon met roken?

>>Als u het niet precies weet mag u schatten.<<

[0..125] jaar

### **StopLft**

Hoe oud was u toen u stopte met roken?

>>Als u het niet precies weet mag u schatten.<<

[0 ...125] jaar

Alle respondenten

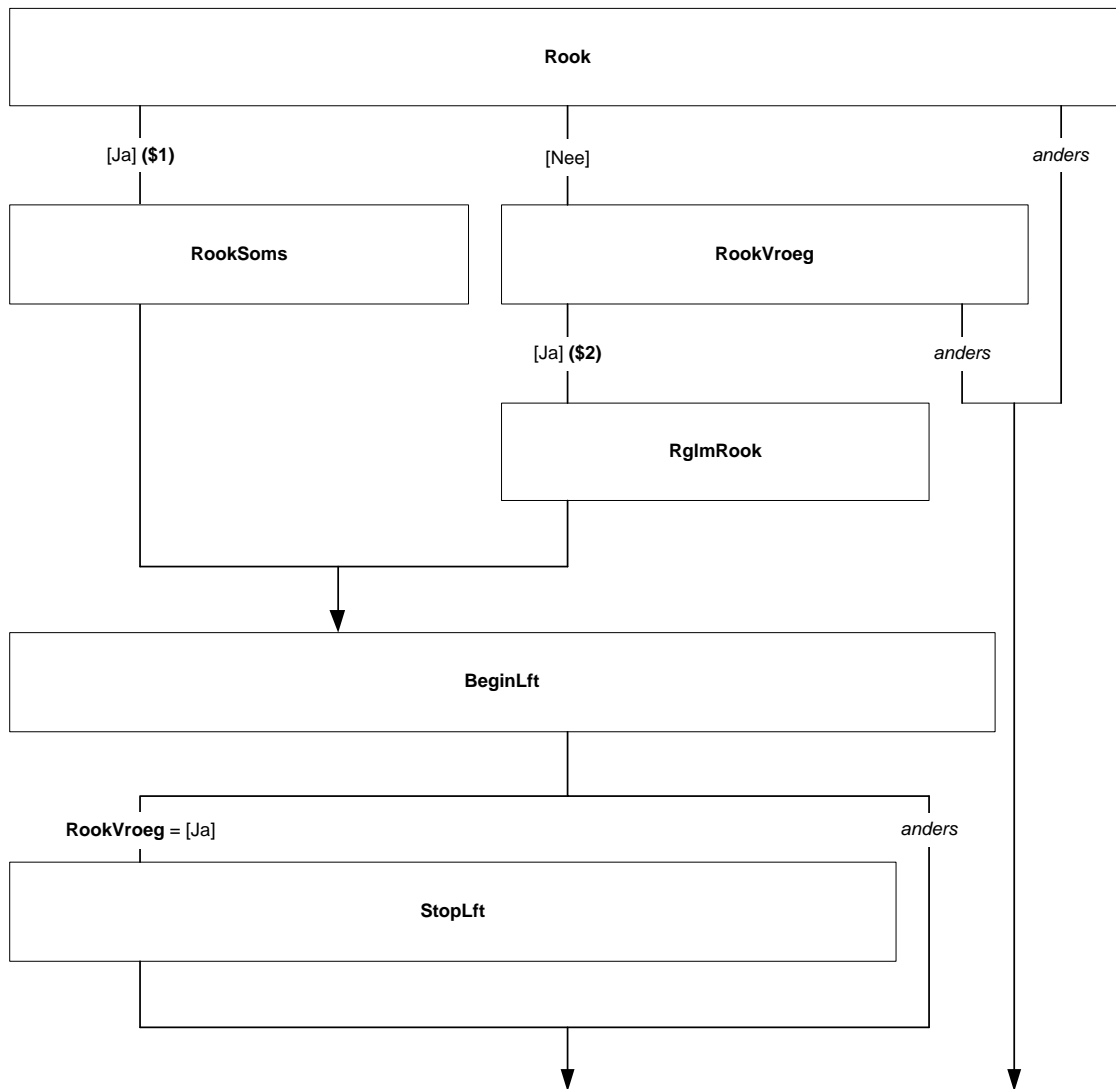

**\*Scherm\***

**WelkRook\_a**

Nu volgt een aantal tabaksproducten. Kunt u voor elk product aangeven of u dit wel eens (\$1: rookt \$2: gerookt heeft)?

(\$1: Rookt \$2: Rookte) u wel eens sigaretten uit pakjes?  
[TJaNee]

**WelkRook\_b**

(\$1: Rookt \$2: Rookte) u wel eens shag?  
[TJaNee]

**WelkRook\_c**

(\$1: Rookt \$2: Rookte) u wel eens andere zelfgemaakte sigaretten?  
[TJaNee]

**\*Scherm\***

**WelkRook\_d**

(\$1: Rookt \$2: Rookte) u wel eens sigaren?  
[TJaNee]

**WelkRook\_e**

(\$1: Rookt \$2: Rookte) u wel eens cigarillo's?  
[TJaNee]

**WelkRook\_f**

(\$1: Rookt \$2: Rookte) u wel eens pijp?  
[TJaNee]

**AFL\_TRook**

\*Teller aantal rookproducten a t/m f  
Integer[]

**WelkRook\_g**

(\$1: Rookt \$2: Rookte) u wel eens iets anders?  
[TJaNee]

**WelkRook\_ga**

Wat (\$1: rookt \$2: rookte) u dan?  
String[50]

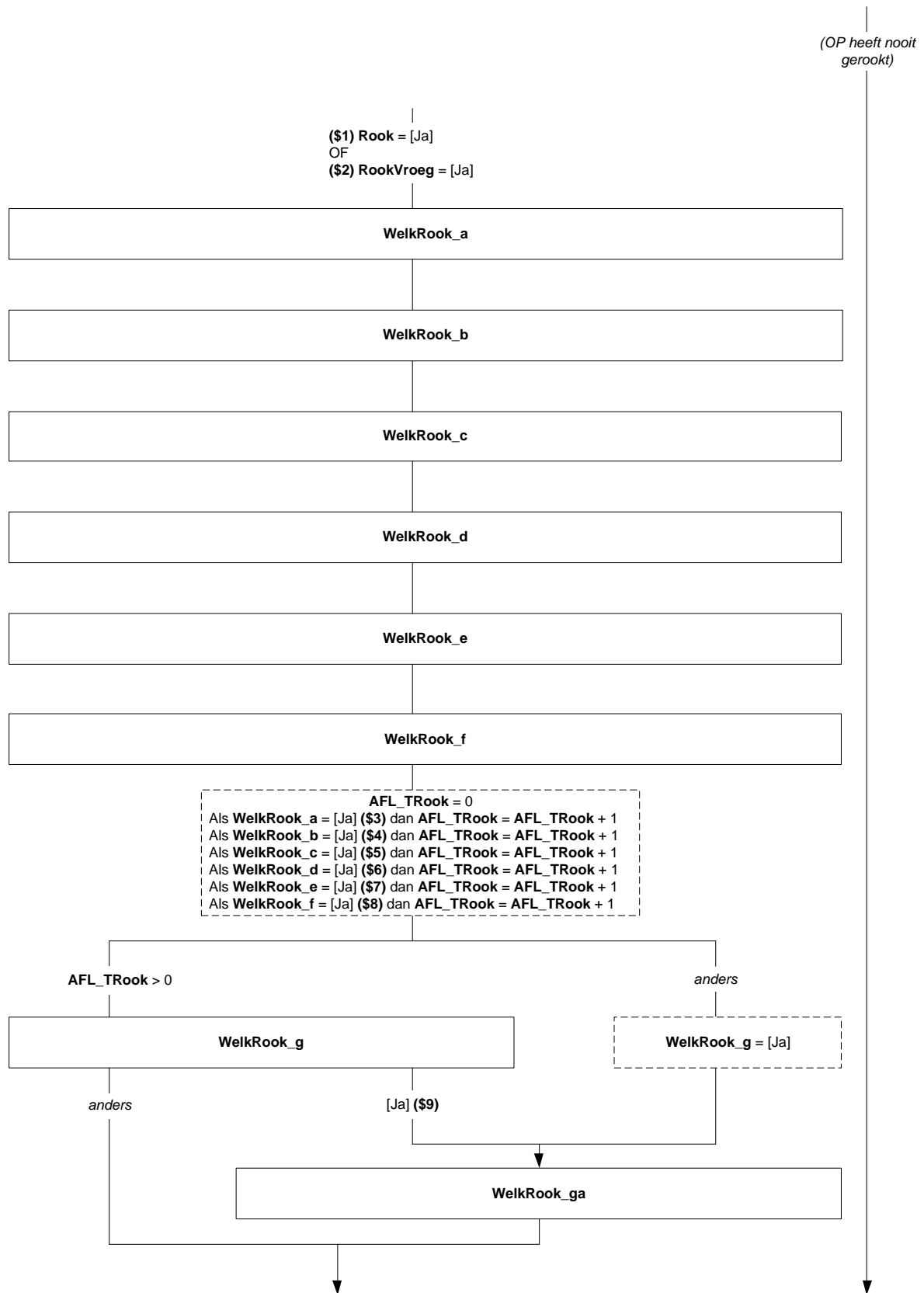

**\*Scherm\***

**FreqRook\_a**

Hoe vaak (\$1: rookt \$2: rookte) u sigaretten uit pakjes?

[TFreq]

- |   |          |
|---|----------|
| 1. (\$10: Dagelijks)  | [Dag]    |
| 2. Eén of meerdere keren per week(\$10:, maar niet dagelijks)       | [Week]   |
| 3. Eén of meerdere keren per maand, maar minder dan 1 keer per week | [Maand]  |
| 4. Eén of meerdere keren per jaar, maar minder dan 1 keer per maand | [Jaar]   |
| 5. Minder dan 1 keer per jaar                                       | [Minder] |

**HoevRook\_a**

Op een dag dat u (\$1: rookt \$2: rookte), hoeveel sigaretten uit pakjes (\$1: rookt \$2: rookte) u gemiddeld?

[1...200]

**\*Scherm\***

**FreqRook\_b**

Hoe vaak (\$1: rookt \$2: rookte) u shag?

[TFreq]

**HoevRook\_b**

Op een dag dat u (\$1: rookt \$2: rookte), hoeveel shagjes (\$1: rookt \$2: rookte) u gemiddeld?

[1...200]

**\*Scherm\***

**FreqRook\_c**

Hoe vaak (\$1: rookt \$2: rookte) u zelfgemaakte sigaretten?

[TFreq]

**HoevRook\_c**

Op een dag dat u (\$1: rookt \$2: rookte), hoeveel zelfgemaakte sigaretten (\$1: rookt \$2: rookte) u gemiddeld?

[1...200]

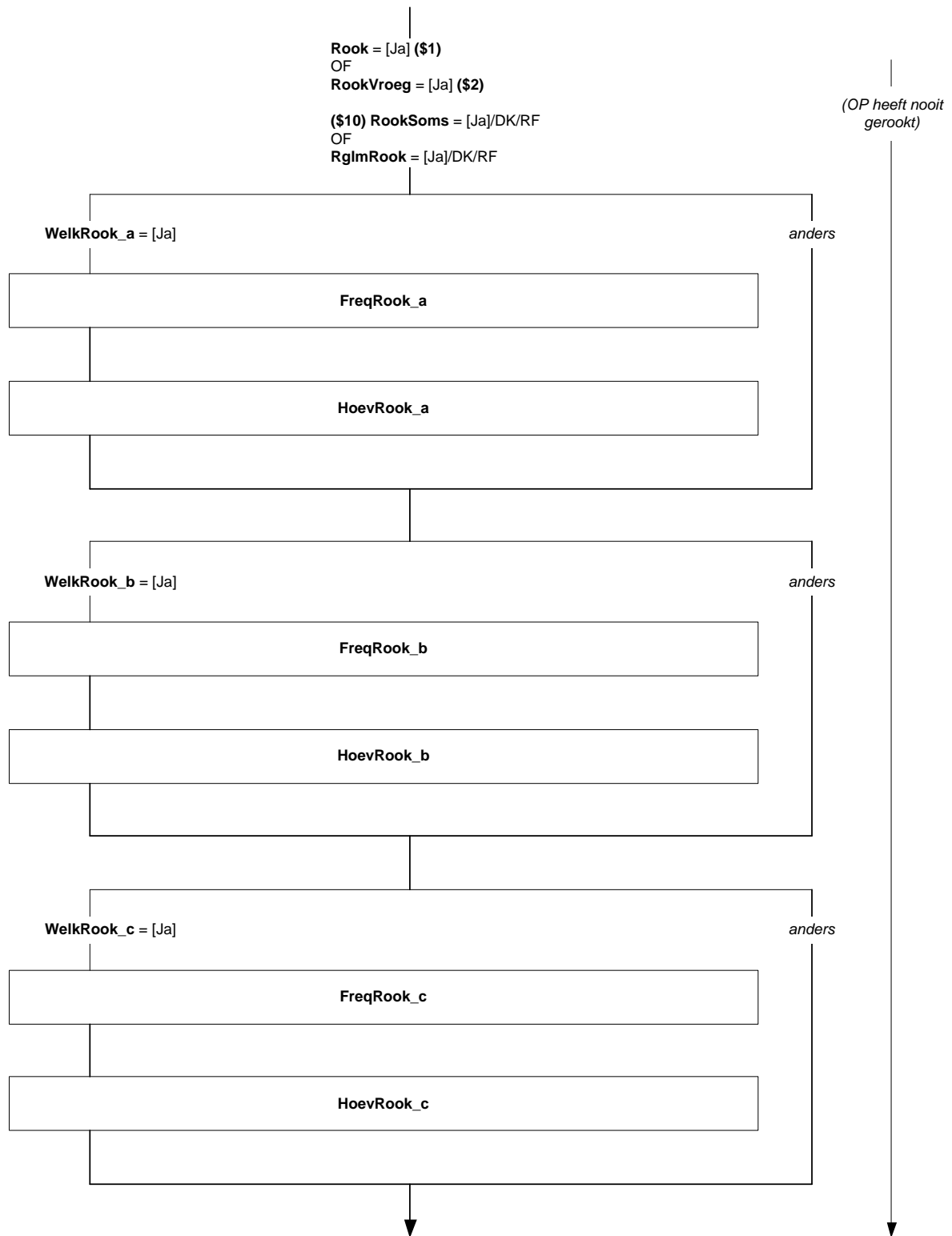

**\*Scherm\***

**FreqRook\_d**

Hoe vaak (\$1: rookt \$2: rookte) u sigaren?

[TFreq]

**HoefRook\_d**

Op een dag dat u (\$1: rookt \$2: rookte), hoeveel sigaren (\$1: rookt \$2: rookte) u gemiddeld?

[1...200]

**\*Scherm\***

**FreqRook\_e**

Hoe vaak (\$1: rookt \$2: rookte) u cigarillo's?

[TFreq]

**HoefRook\_e**

Op een dag dat u (\$1: rookt \$2: rookte), hoeveel cigarillo's (\$1: rookt \$2: rookte) u gemiddeld?

[1...200]

**\*Scherm\***

**FreqRook\_f**

Hoe vaak (\$1: rookt \$2: rookte) u pijp?

[TFreq]

**HoefRook\_f**

Op een dag dat u (\$1: rookt \$2: rookte), hoeveel pijpen (\$1: rookt \$2: rookte) u gemiddeld?

[1...200]

**\*Scherm\***

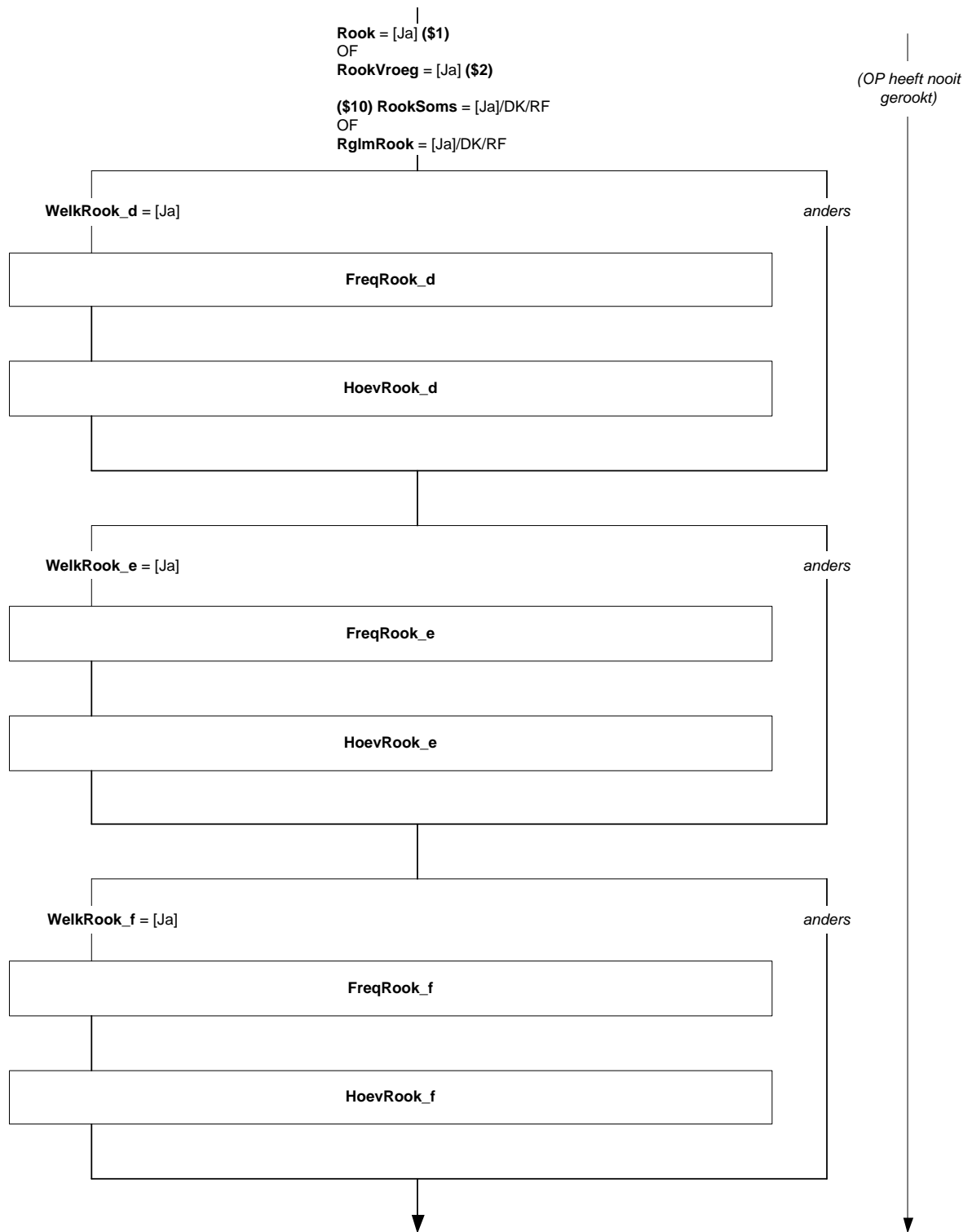



**\*Scherm\***

**TabakKopen**

Waar koopt u meestal uw sigaretten of andere tabaksproducten?

>>U kunt maximaal 3 antwoorden geven.<<

SET[]

- |   |            |
|---|------------|
| 1. Bij een tabaksspeciaalzaak   | [Tabak]    |
| 2. In een supermarkt  | [Super]    |
| 3. In een tijdschriftenwinkel of gemakswinkel   | [Tijdsch]  |
| 4. Uit een automaat, in een horecagelegenheden zoals een café, discotheek of snackbar | [Autom]    |
| 5. In een snackbar aan de kassa, maar niet uit een automaat                           | [Snack]    |
| 6. In een discotheek aan de bar, maar niet uit een automaat                           | [Disco]    |
| 7. In een café aan de bar, maar niet uit een automaat                                 | [Cafe]     |
| 8. Via Internet   | [Internet] |
| 9. In een pompstation of benzinstation  | [Pomp]     |
| 10. In een stationskiosk  | [Station]  |
| 11. Ik koop het nooit zelf  | [NietZelf] |
| 12. Anders, namelijk  | [Andrs]    |

**Harde Controle**

*Het antwoord 'Ik koop het nooit zelf' mag niet gekozen worden in combinatie met één of meer van de andere antwoorden.*

**TabakKopen\_Andrs**

Waar koopt u dan uw tabaksproducten?

String[200]

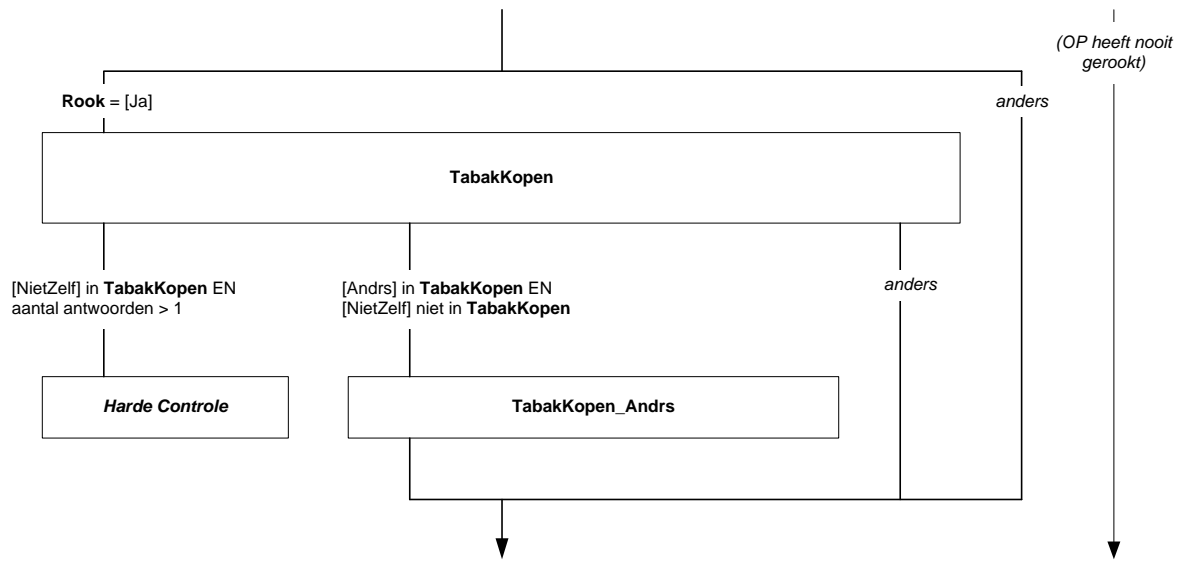

**\*Scherm\***

**Wakker**

Hoe lang na het wakker worden begint u met roken?

1. Binnen 5 minuten
2. Na 5, maar binnen 30 minuten
3. Na 30, maar binnen 60 minuten
4. Na 60 minuten

**Moelijk**

Vindt u het moeilijk om niet te roken op plaatsen waar het verboden is? Bijvoorbeeld in een bioscoop, bibliotheek, kerk, school, ziekenhuis.

[TjaNee]

**Opgeven**

Welk rookmoment zou u het moeilijkst kunnen opgeven?

1. Het eerste rookmoment 's morgens
2. een ander rookmoment

**WanneerRook**

Rookt u in de eerste uren na het opstaan gemiddeld per uur meer, dan gedurende de rest van de dag?

[TjaNee]

**RookZiek**

Rookt u ook als u zo ziek bent dat u het grootste deel van de dag in bed moet blijven?

[TjaNee]

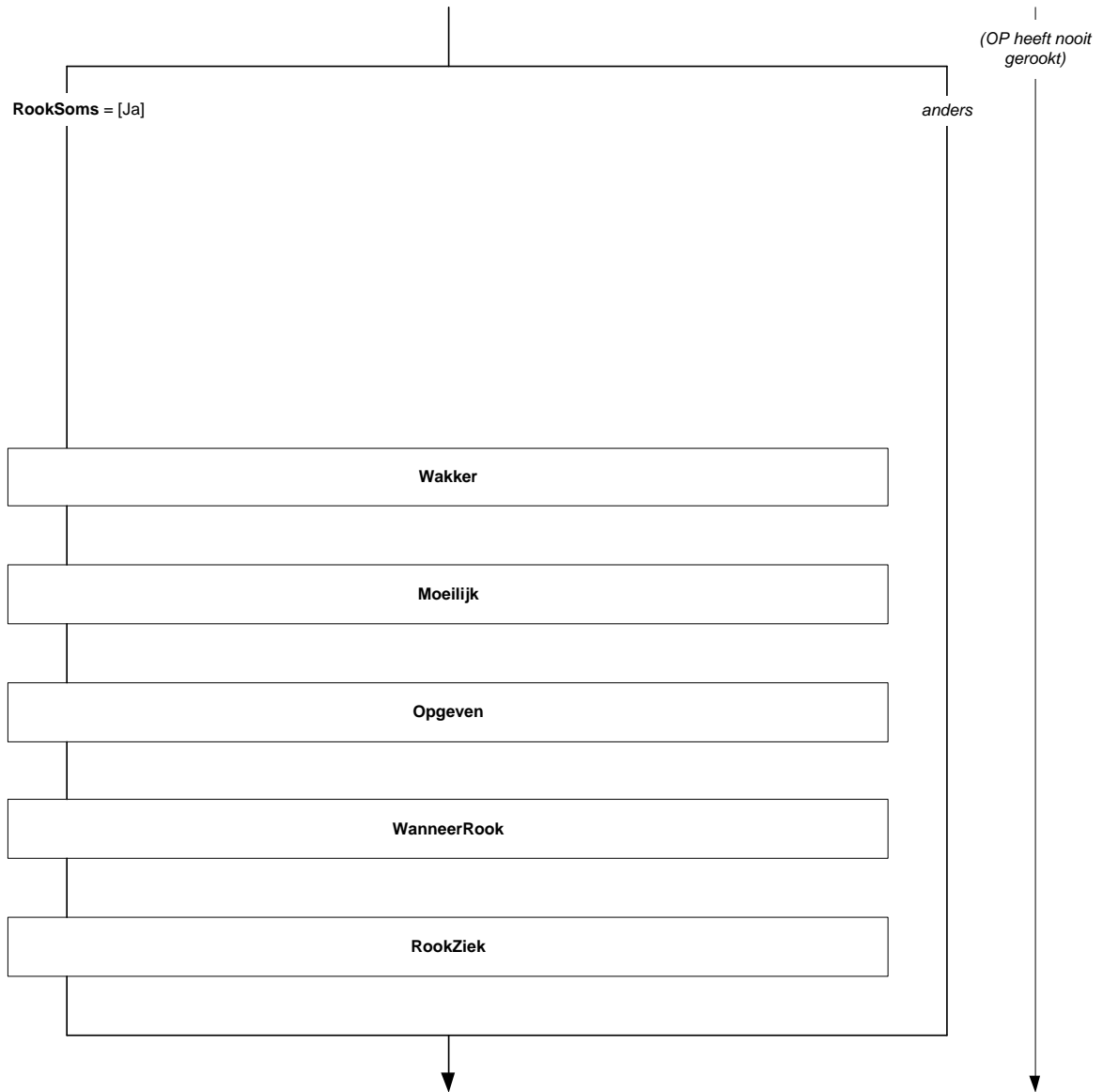

**\*Scherm\***

**StopPog**

Heeft u de afgelopen 12 maanden wel eens geprobeerd om te stoppen met roken?

[TJaNee]

**EtmStop**

Heeft u het bij zo'n poging om te stoppen wel eens 24 uur of langer volgehouden om niet te roken?

[TJaNee]

**RecentPog**

Hoe lang geleden was uw meest recente poging om met roken te stoppen?

- |                                    |            |
|------------------------------------|------------|
| 1. In de laatste maand             | [1Maand]   |
| 2. 1 tot en met 3 maanden geleden  | [Min3Mnd]  |
| 3. 4 tot en met 6 maanden geleden  | [Min6Mnd]  |
| 4. 7 tot en met 12 maanden geleden | [Min12Mnd] |
| 5. Weet ik niet                    | [WeetNiet] |

**HlpMidStop**

Heeft u bij uw meest recente stoppoging gebruik gemaakt van één of meer van de volgende hulpmiddelen?

>>Meerdere antwoorden mogelijk.<<

SET[]

- |   |             |
|---|-------------|
| 1. Nicotine-vertersers zoals pleisters of kauwgom         | [NicVer]    |
| 2. Andere medicijnen of geneesmiddelen                    | [AndrMed]   |
| 3. De elektronische sigaret                               | [ElekSig]   |
| 4. Professionele begeleiding, individueel of in een groep | [Prof]      |
| 5. Online hulpprogramma's of een stoppen met roken app    | [OnlineHlp] |
| 6. Iets anders  | [Andrs]     |
| 7. Geen van deze  | [Geendeze]  |

**Harde Controle**

*Het antwoord 'Geen van deze' mag niet gekozen worden in combinatie met één of meer van de andere antwoorden.*

**HlpMidStop\_Andrs**

String[200]

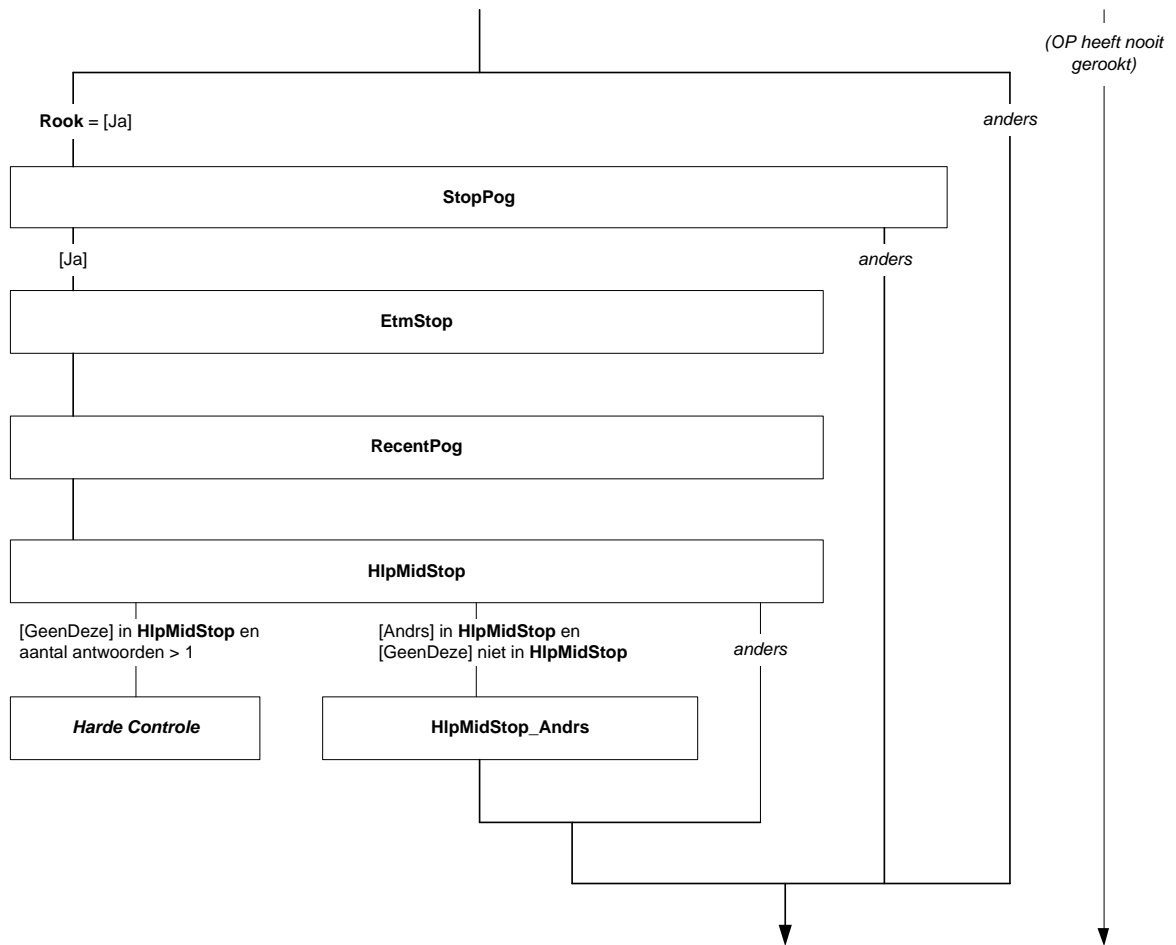

**\*Scherm\***

**ToekPog**

Bent u van plan om in de toekomst te stoppen met roken?

- |                     |            |
|---------------------|------------|
| 1. Ja               | [Ja]       |
| 2. Nee              | [Nee]      |
| 3. Weet ik nog niet | [WeetNiet] |

**WanStop**

Wanneer denkt u dan te gaan stoppen?

- |                               |            |
|-------------------------------|------------|
| 1. Binnen nu en 1 maand       | [Bin1Mnd]  |
| 2. Binnen 1-6 maanden         | [Bin6Mnd]  |
| 3. Binnen 6 maanden en 1 jaar | [Bin1Jr]   |
| 4. Over 1 jaar of later       | [Lang1Jr]  |
| 5. Weet ik nog niet           | [WeetNiet] |

**\*Scherm\***

**ZlfStopPog**

Stelt u zich eens voor dat u op eigen houtje een stoppoging doet. Verwacht u dat het u lukt om ook in moeilijke situaties niet te roken?

- |   |                     |             |
|---|---------------------|-------------|
| 1 | Zeker wel           | [ZekerWel]  |
| 2 | Waarschijnlijk wel  | [WaarsWel]  |
| 3 | Neutraal            | [Neutraal]  |
| 4 | Waarschijnlijk niet | [WaarsNiet] |
| 5 | Zeker niet          | [ZekerNiet] |
| 6 | Weet ik niet        | [WeetNiet]  |

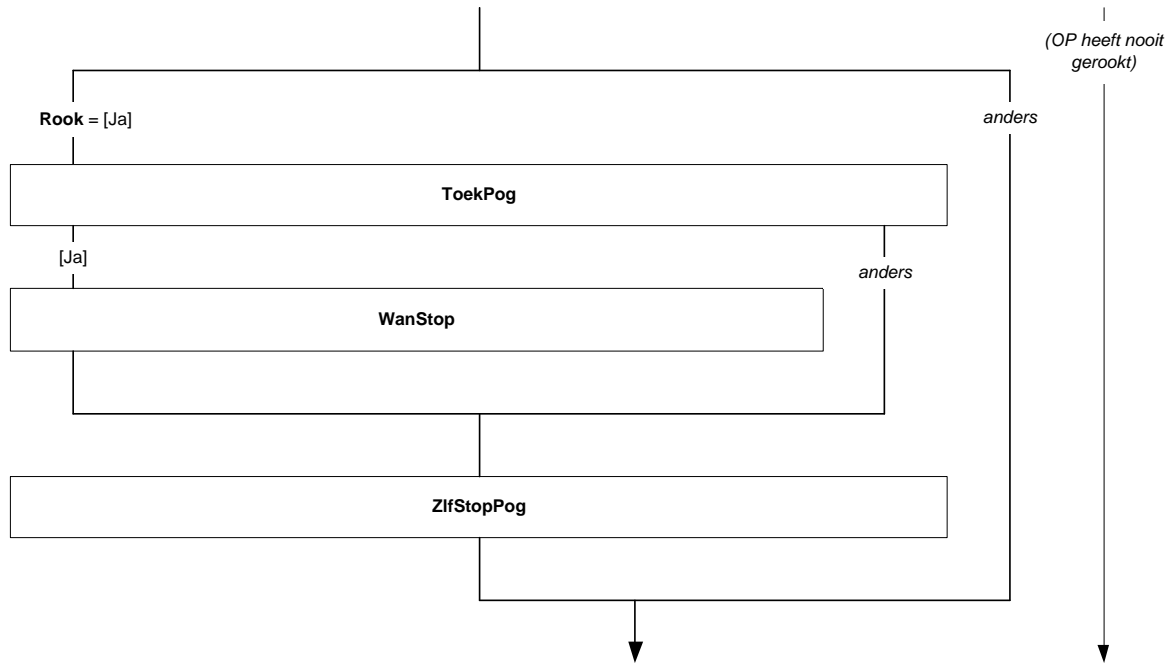



**\*Scherm\***

**HulpHuisarts**

U heeft eerder aangegeven dat u in de afgelopen 12 maanden bij de huisarts bent geweest.  
Heeft de huisarts u geadviseerd te stoppen met roken?

[TJaNee]

**HA\_HlpMiddel**

Heeft de huisarts u gewezen op één of meer van de volgende hulpmiddelen om te stoppen met roken?

>>Meerdere antwoorden mogelijk.<<

SET[]

- |   |             |
|---|-------------|
| 1. Nicotine-verters zoals pleisters of kauwgom            | [NicVer]    |
| 2. Andere medicijnen of geneesmiddelen                    | [AndrMed]   |
| 3. De elektronische sigaret                               | [ElekSig]   |
| 4. Professionele begeleiding, individueel of in een groep | [Prof]      |
| 5. Online hulpprogramma's of een stoppen met roken app    | [OnlineHlp] |
| 6. Iets anders  | [Andrs]     |
| 7. Geen van deze  | [Geendeze]  |

**Harde Controle**

*Het antwoord 'Geen van deze' mag niet gekozen worden in combinatie met één of meer van de andere antwoorden.*

**HA\_HlpMiddel\_Andrs**

String[200]

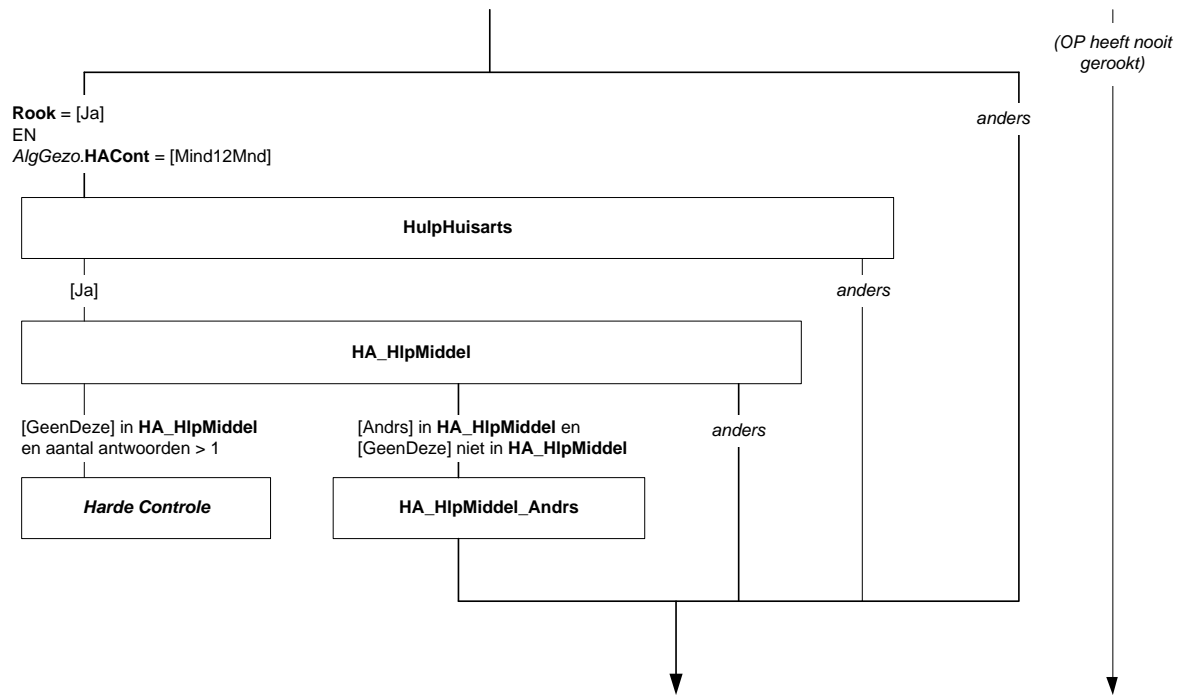

**\*Scherm\***

**HulpSpecialist**

U heeft eerder aangegeven dat u in de afgelopen 12 maanden bij de specialist bent geweest.  
Heeft de specialist u geadviseerd te stoppen met roken?

[TJaNee]

**SP\_HlpMiddel**

Heeft de specialist u gewezen op één of meer van de volgende hulpmiddelen om te stoppen met roken?

>>Meerdere antwoorden mogelijk.<<

SET[]

- |   |             |
|---|-------------|
| 1. Nicotine-verters zoals pleisters of kauwgom            | [NicVer]    |
| 2. Andere medicijnen of geneesmiddelen                    | [AndrMed]   |
| 3. De elektronische sigaret                               | [ElekSig]   |
| 4. Professionele begeleiding, individueel of in een groep | [Prof]      |
| 5. Online hulpprogramma's of een stoppen met roken app    | [OnlineHlp] |
| 6. Iets anders  | [Andrs]     |
| 7. Geen van deze  | [Geendeze]  |

**Harde Controle**

*Het antwoord 'Geen van deze' mag niet gekozen worden in combinatie met één of meer van de andere antwoorden.*

**SP\_HlpMiddel\_Andrs**

String[200]

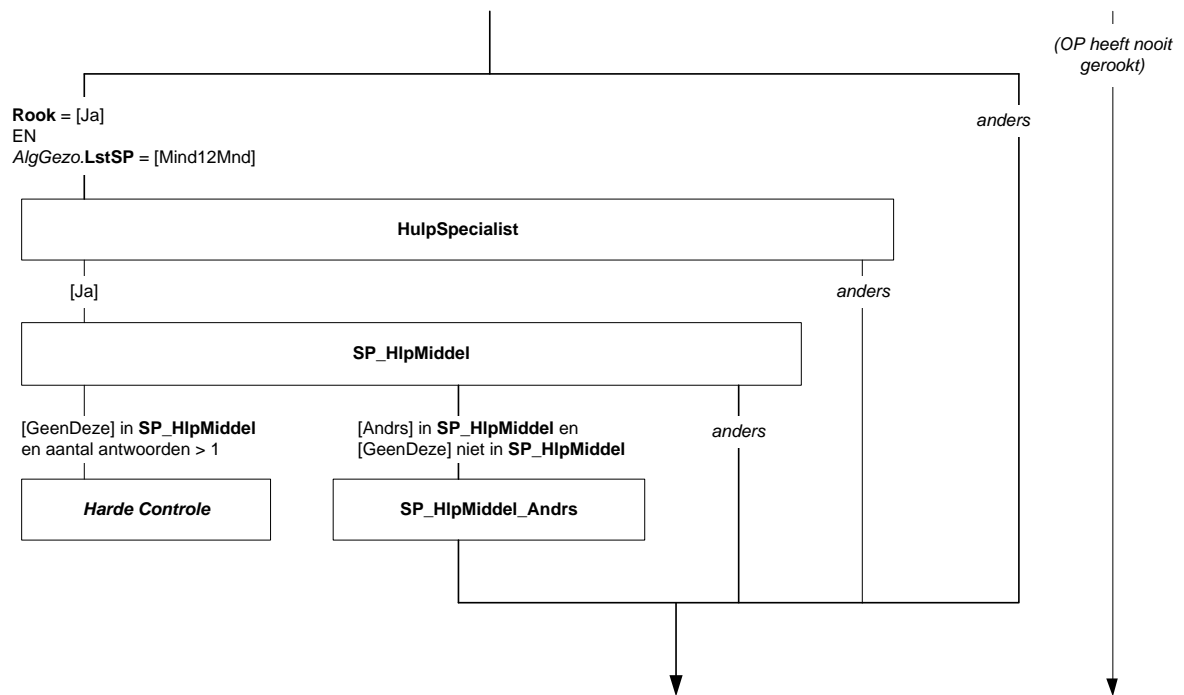

**\*Scherm\***

**HulpTandArts**

U heeft eerder aangegeven dat u in de afgelopen 12 maanden bij de tandarts bent geweest.

Heeft de tandarts u geadviseerd te stoppen met roken?

[TJaNee]

**TA\_HlpMiddel**

Heeft de tandarts u gewezen op één of meer van de volgende hulpmiddelen om te stoppen met roken?

>>Meerdere antwoorden mogelijk.<<

SET[]

- |   |             |
|---|-------------|
| 1. Nicotine-verters zoals pleisters of kauwgom            | [NicVer]    |
| 2. Andere medicijnen of geneesmiddelen                    | [AndrMed]   |
| 3. De elektronische sigaret                               | [ElekSig]   |
| 4. Professionele begeleiding, individueel of in een groep | [Prof]      |
| 5. Online hulpprogramma's of een stoppen met roken app    | [OnlineHlp] |
| 6. Iets anders  | [Andrs]     |
| 7. Geen van deze  | [Geendeze]  |

**Harde Controle**

*Het antwoord 'Geen van deze' mag niet gekozen worden in combinatie met één of meer van de andere antwoorden.*

**TA\_HlpMiddel\_Andrs**

String[200]

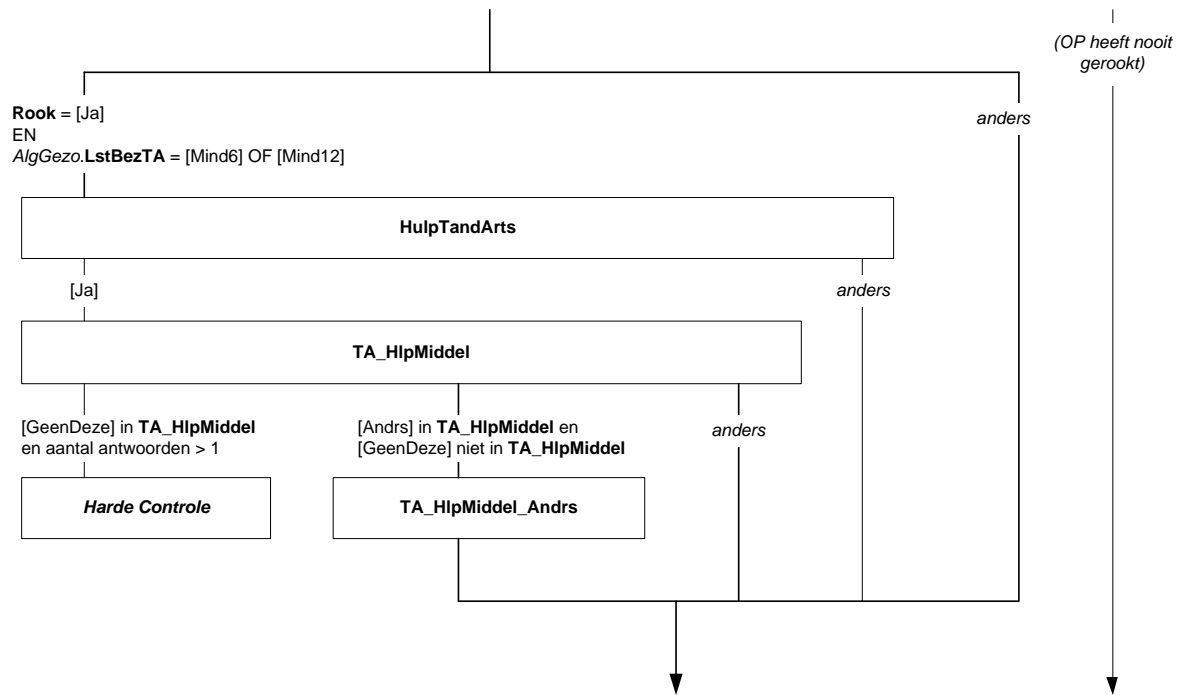

**\*Scherm\***

**HulpPsych**

U heeft eerder aangegeven dat u in de afgelopen 12 maanden bij een psycholoog, psychiater of psychotherapeut bent geweest.

Heeft deze hulpverlener u geadviseerd te stoppen met roken?

[TJaNee]

**PSY\_HlpMiddel**

Heeft de psycholoog, psychiater of psychotherapeut u gewezen op één of meer van de volgende hulpmiddelen om te stoppen met roken?

>>Meerdere antwoorden mogelijk.<<

SET[]

- |   |             |
|---|-------------|
| 1. Nicotine-verters zoals pleisters of kauwgom            | [NicVer]    |
| 2. Andere medicijnen of geneesmiddelen                    | [AndrMed]   |
| 3. De elektronische sigaret                               | [ElekSig]   |
| 4. Professionele begeleiding, individueel of in een groep | [Prof]      |
| 5. Online hulpprogramma's of een stoppen met roken app    | [OnlineHlp] |
| 6. Iets anders  | [Andrs]     |
| 7. Geen van deze  | [Geendeze]  |

**Harde Controle**

*Het antwoord 'Geen van deze' mag niet gekozen worden in combinatie met één of meer van de andere antwoorden.*

**PSY\_HlpMiddel\_Andrs**

String[200]

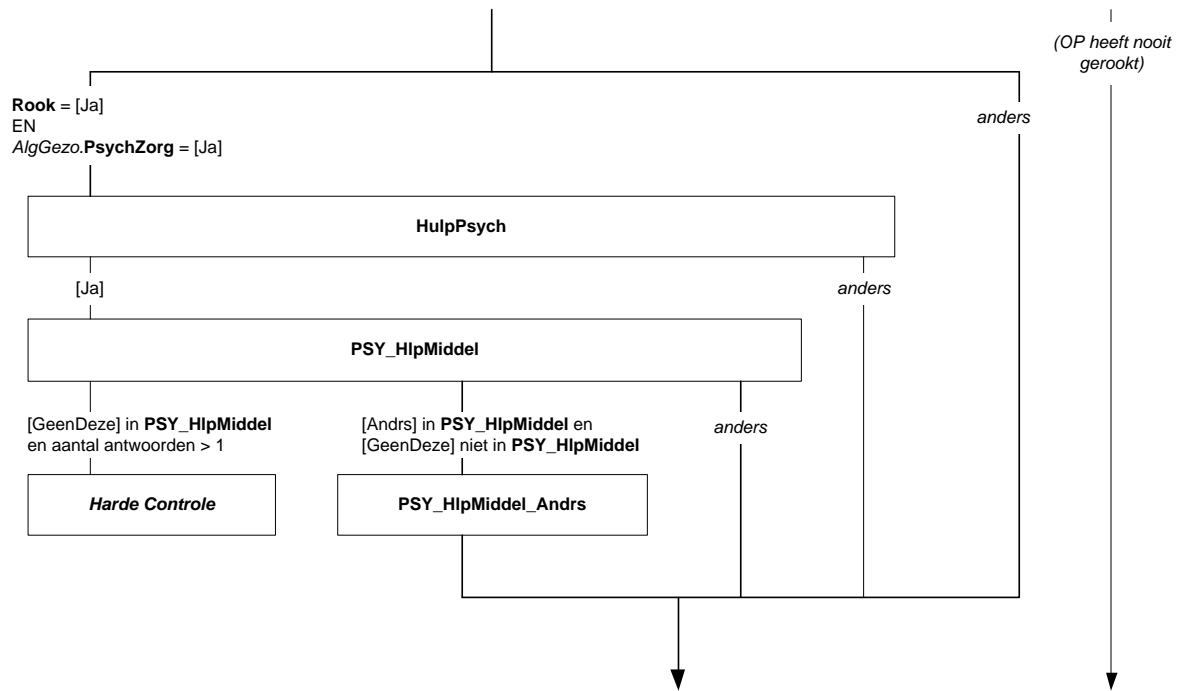



**\*Scherm\***

**HulpVerlos**

U heeft eerder aangegeven dat u in de afgelopen 12 maanden (\$11: voor uw partner) bij de verloskundige bent geweest.

Heeft de verloskundige u geadviseerd te stoppen met roken?

[TJaNee]

**VL\_HlpMiddel**

Heeft de verloskundige u gewezen op één of meer van de volgende hulpmiddelen om te stoppen met roken?

>>Meerdere antwoorden mogelijk.<<

SET[]

- |   |             |
|---|-------------|
| 1. Nicotine-vertersers zoals pleisters of kauwgom         | [NicVer]    |
| 2. Andere medicijnen of geneesmiddelen                    | [AndrMed]   |
| 3. De elektronische sigaret                               | [ElekSig]   |
| 4. Professionele begeleiding, individueel of in een groep | [Prof]      |
| 5. Online hulpprogramma's of een stoppen met roken app    | [OnlineHlp] |
| 6. Iets anders  | [Andrs]     |
| 7. Geen van deze  | [Geendeze]  |

**Harde Controle**

*Het antwoord 'Geen van deze' mag niet gekozen worden in combinatie met één of meer van de andere antwoorden.*

**VL\_HlpMiddel\_Andrs**

String[200]

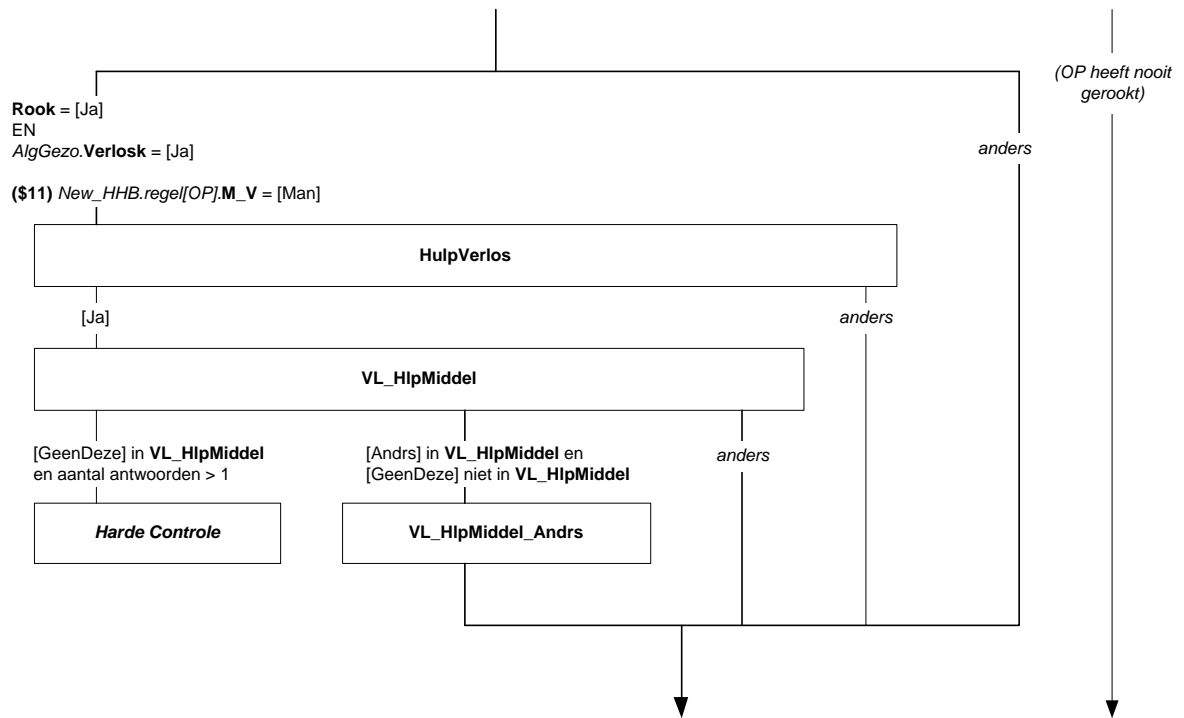

**\*Scherm\***

**MotivStop\_a**

Hieronder staat een aantal redenen genoemd waarom mensen stoppen met roken. Zou u telkens willen aangeven in welke mate deze redenen u (**\$1**: zouden kunnen motiveren **\$2**: hebben gemotiveerd) om te stoppen met roken?

Zorgen over uw gezondheid?

[TMotiv]

- |  |          |
|--|----------|
| 1. ( <b>\$1</b> : Zou erg motiveren <b>\$2</b> : Hebben erg gemotiveerd)               | [Erg]    |
| 2. ( <b>\$1</b> : Zou een beetje motiveren <b>\$2</b> : Hebben een beetje gemotiveerd) | [Beetje] |
| 3. ( <b>\$1</b> : Zou niet motiveren <b>\$2</b> : Hebben niet gemotiveerd)             | [Niet]   |

**MotivStop\_b**

Prijsverhogingen van tabaksproducten?

[TMotiv]

**MotivStop\_c**

Onaantrekkelijke verpakkingen?

[TMotiv]

**MotivStop\_d**

Advies of ondersteuning van familie, partner, vrienden of kinderen?

[TMotiv]

**MotivStop\_e**

Zorgen over de gezondheid van uw kinderen?

- |  |          |
|--|----------|
| 1. ( <b>\$1</b> : Zou erg motiveren <b>\$2</b> : Hebben erg gemotiveerd)               | [Erg]    |
| 2. ( <b>\$1</b> : Zou een beetje motiveren <b>\$2</b> : Hebben een beetje gemotiveerd) | [Beetje] |
| 3. ( <b>\$1</b> : Zou niet motiveren <b>\$2</b> : Hebben niet gemotiveerd)             | [Niet]   |
| 4. Niet van toepassing   | [NVT]    |

**MotivStop\_f**

Advies van een dokter of andere deskundige?

[TMotiv]

**MotivStop\_g**

De maatschappelijke afkeuring van roken?

[TMotiv]

**MotivStop\_h**

Gezondheidswaarschuwingen op verpakkingen?

[TMotiv]

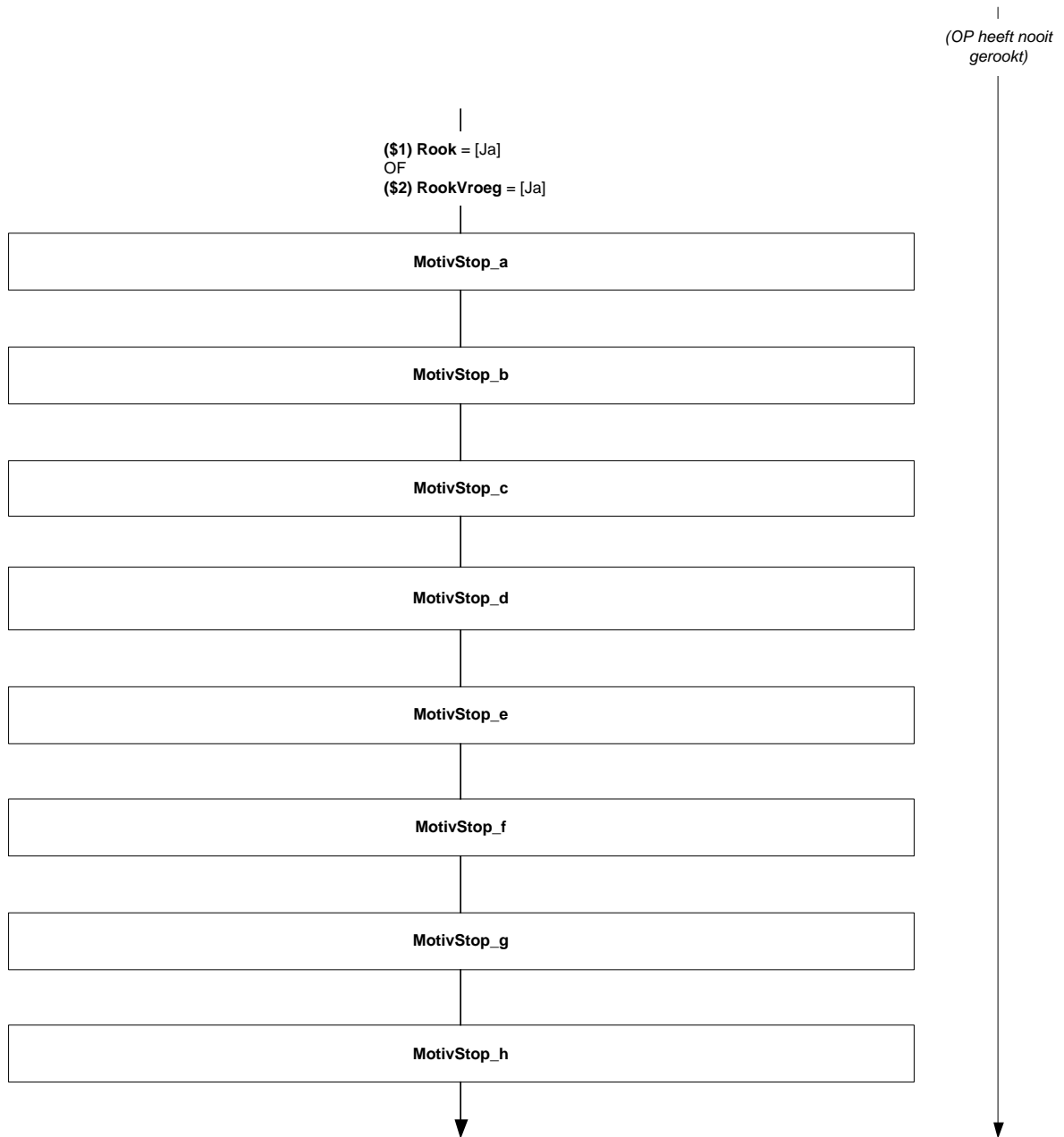

**MotivStop\_i**

Media-campagnes?

[TMotiv]

**MotivStop\_j**

Beschikbaarheid van gratis of goedkope medicatie om te stoppen met roken?

[TMotiv]

**MotivStop\_k**

Ondersteuning via een telefonische of internet hulplijn?

- |   |          |
|---|----------|
| 1. (\$1: Zou erg motiveren \$2: Hebben erg gemotiveerd)               | [Erg]    |
| 2. (\$1: Zou een beetje motiveren \$2: Hebben een beetje gemotiveerd) | [Beetje] |
| 3. (\$1: Zou niet motiveren \$2: Hebben niet gemotiveerd)             | [Niet]   |
| 4. Niet van toepassing  | [NVT]    |

**\*Scherm\***

**MeeRook**

De volgende vragen gaan over hinder van tabaksrook van anderen.

Hoe vaak wordt u @Abinnen@A blootgesteld aan tabaksrook van anderen?

- |                               |         |
|-------------------------------|---------|
| 1. Nooit of bijna nooit       | [Nooit] |
| 2. Minder dan één uur per dag | [Mind1] |
| 3. Eén uur of meer per dag    | [Meer1] |

**WaarPas**

Op welke van de volgende plaatsen ondervindt u wel eens hinder van de rook van anderen?

>>Meerdere antwoorden mogelijk.<<

- |                                     |            |
|-------------------------------------|------------|
| 1. Thuis                            | [Thuis]    |
| 2. Op het werk                      | [Werk]     |
| 3. In de auto                       | [Auto]     |
| 4. In het openbaar vervoer          | [OV]       |
| 5. In een café                      | [Cafe]     |
| 6. In een restaurant                | [Rest]     |
| 7. In de buitenlucht of op straat   | [Straat]   |
| 8. In een sportkantine              | [Kantine]  |
| 9. Op een plek waar kinderen spelen | [Kinderen] |
| 10. Geen van deze                   | [GeenDeze] |

**Harde Controle**

*Het antwoord 'Geen van deze' kan niet gekozen worden in combinatie met één of meer van de andere antwoorden.*

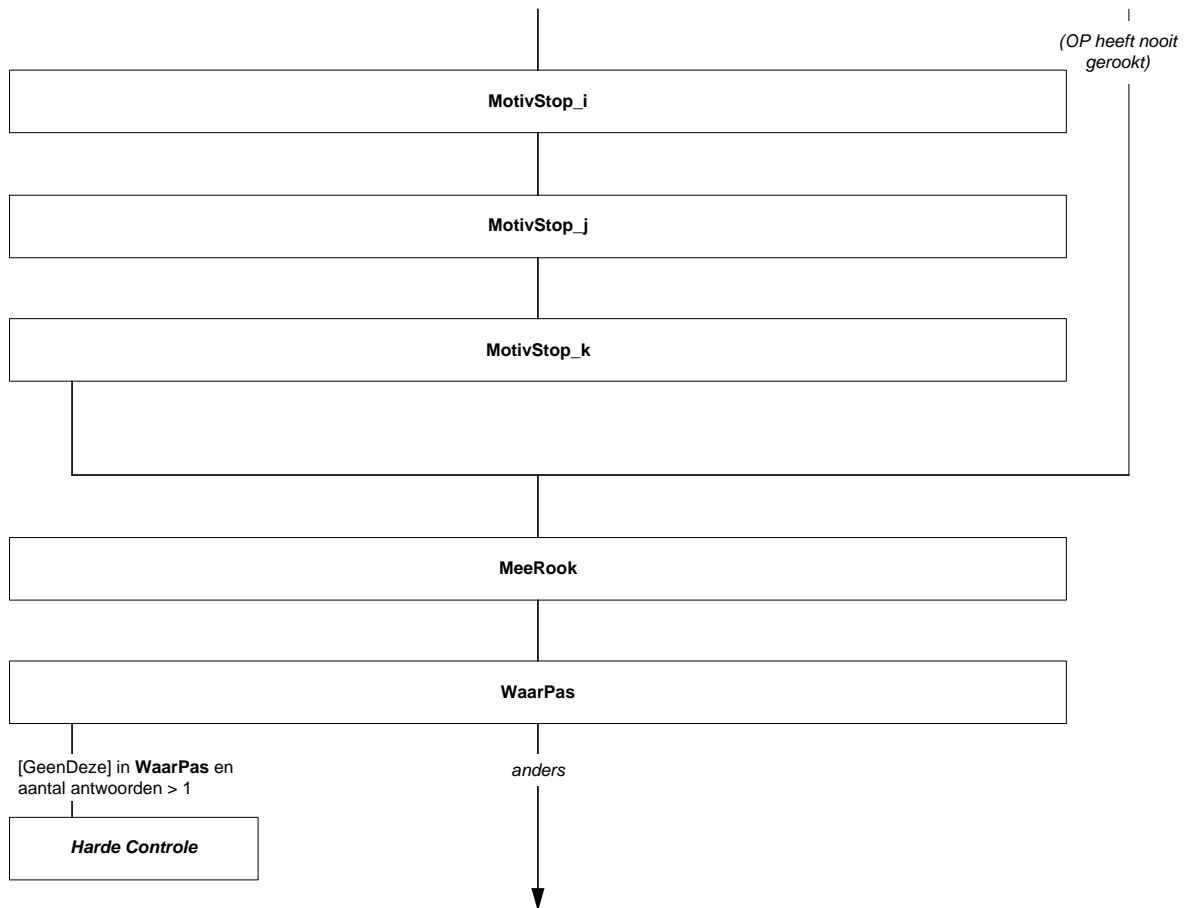

**\*Scherm\***

**Huisregels**

Welke van de volgende omschrijvingen geeft het beste de regels weer die er momenteel bij u thuis zijn over waar er gerookt mag worden?

- |   |           |
|---|-----------|
| 1. Thuis mag overal gerookt worden                                | [Overal]  |
| 2. Thuis mag alleen in sommige kamers gerookt worden              | [Kamer]   |
| 3. Thuis mag er alleen op het balkon of in de tuin gerookt worden | [Buiten]  |
| 4. Thuis mag nergens gerookt worden, ook niet buiten              | [Nergens] |
| 5. Er zijn geen regels over waar er gerookt mag worden            | [Andrs]   |

**\*Scherm\***

**RookBin**

Rookt u zelf wel eens binnen, bijvoorbeeld thuis, op visite of in de auto?  
[TJaNee]

**BinAanwKind**

Is dat wel eens in de aanwezigheid van personen jonger dan 18 jaar?  
[TJaNee]

**LftAanwKind**

Van welke leeftijd zijn deze personen dan ongeveer?

>>Meerdere antwoorden mogelijk.<<

Set[]

- |                   |             |
|-------------------|-------------|
| 1. 0 tot 2 jaar   | [Tot2Jaar]  |
| 2. 2 tot 4 jaar   | [Tot4Jaar]  |
| 3. 4 tot 10 jaar  | [Tot10Jaar] |
| 4. 10 tot 16 jaar | [Tot16Jaar] |
| 5. 16 tot 18 jaar | [Tot18Jaar] |
| 6. Weet ik niet   | [WeetNiet]  |

**Harde Controle**

*Het antwoord 'weet ik niet' mag niet gekozen worden in combinatie met één of meer van de andere antwoorden.*

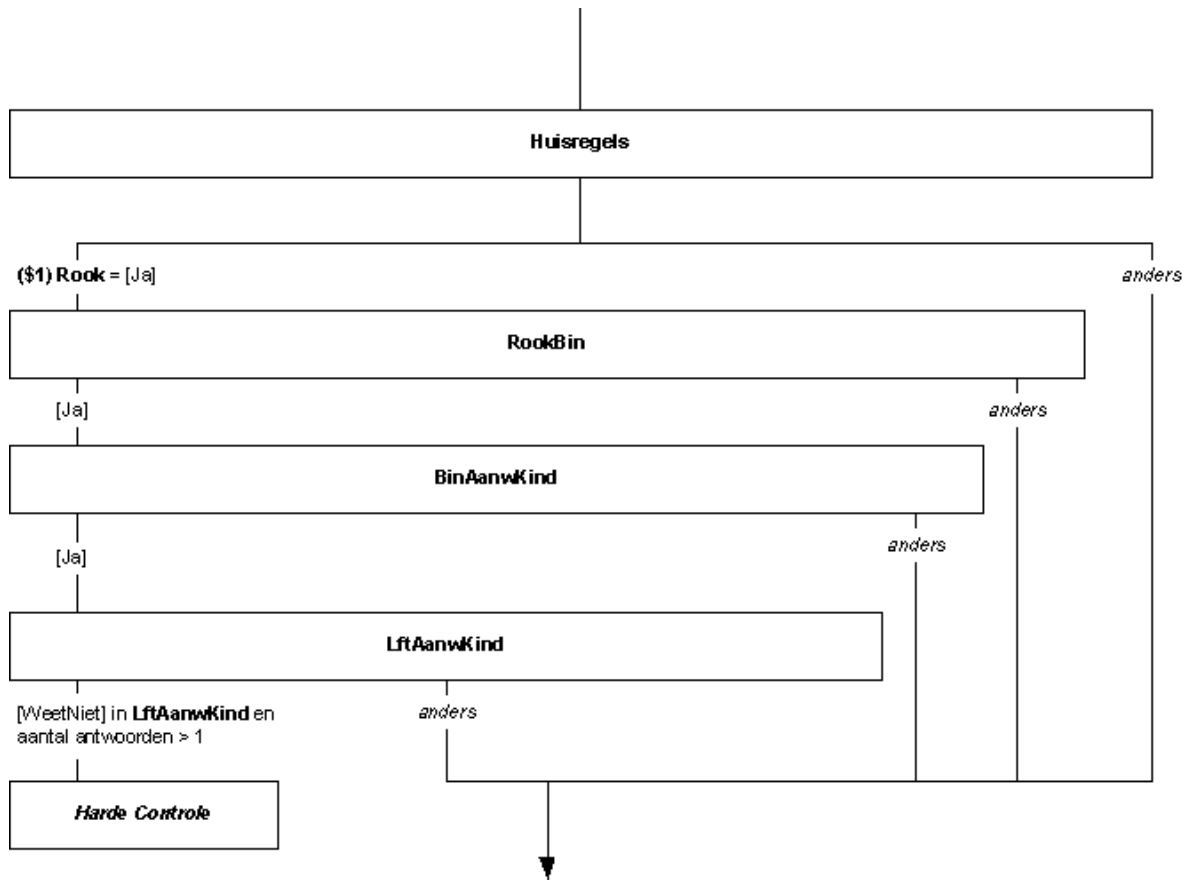



**\*Scherm\***

**Schadelijk\_a**

In welke mate is het volgens u schadelijk, lichamelijk of anders, om af en toe sigaretten te roken?

[TSchadelyk]

- |   |                      |              |
|---|----------------------|--------------|
| 1 | Zeer schadelijk      | [ZeerSchad]  |
| 2 | Schadelijk           | [Schadelijk] |
| 3 | Enigszins schadelijk | [EnigSchad]  |
| 4 | Niet schadelijk      | [NietSchad]  |
| 5 | Weet ik niet         | [Weet niet]  |

**Schadelijk\_b**

In welke mate is het volgens u schadelijk, lichamelijk of anders, om één of meer pakjes sigaretten per dag te roken?

[TSchadelyk]

**Schadelijk\_c**

In welke mate is meerroken volgens u schadelijk voor de gezondheid van kinderen?

[TSchadelyk]

**\*Scherm\***

**ESig**

Nu volgen enkele vragen over producten die u kunt roken of gebruiken, anders dan tabaksproducten.

Gebruikt u wel eens een @Aelektronische sigaret@A, ofwel e-sigaret?

Andere benamingen hiervoor zijn e-smoker, shisha-pen of FlavorVape.

[TJaNee]

**ESigVroeg**

Heeft u vroeger wel eens een e-sigaret gebruikt?

[TJaNee]

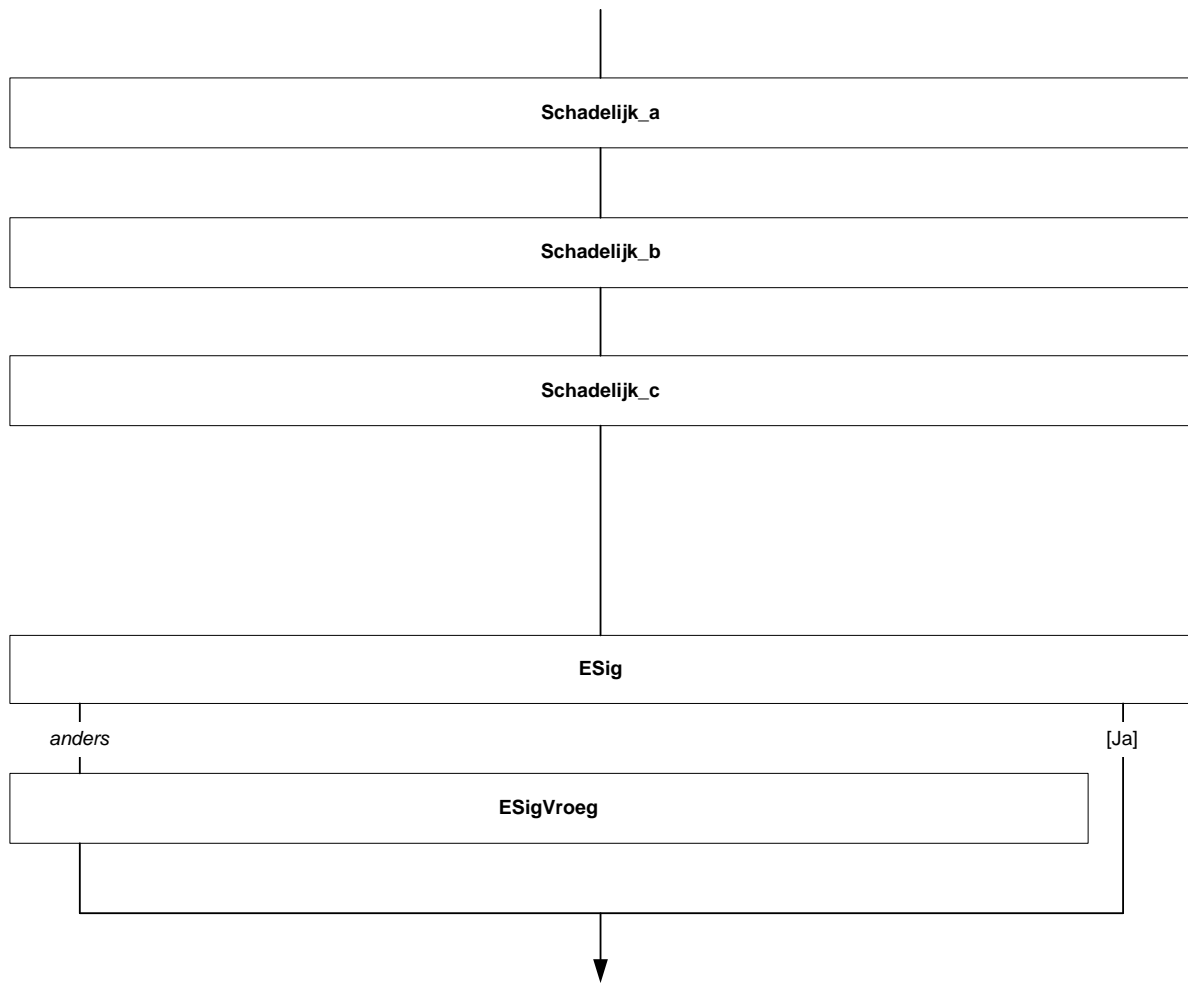

**\*Scherm\***

**BeginLftESig**

Hoe oud was u toen u voor het eerst een e-sigaret gebruikte?

>>Als u het niet precies weet mag u schatten.<<

[0..125] jaar

**ESigVLaatst**

Wanneer heeft u voor het laatst een e-sigaret gebruikt?

- |   |            |
|---|------------|
| 1. In de afgelopen 30 dagen                                       | [30dgn]    |
| 2. In de afgelopen 12 maanden, maar niet in de afgelopen 30 dagen | [12mnd]    |
| 3. Langer dan 12 maanden geleden                                  | [Meer12]   |
| 4. Weet ik niet   | [WeetNiet] |
| 5. Wil ik liever niet zeggen                                      | [Weigert]  |

**\*Scherm\***

**FreqESig**

Hoe vaak (\$12: gebruikt u \$13: gebruikte u) de e-sigaret?

- |                                    |           |
|------------------------------------|-----------|
| 1. Een groot deel van de dag       | [Dag]     |
| 2. Eén of enkele keren per dag     | [DagDeel] |
| 3. Eén of enkele keren per week    | [Week]    |
| 4. Eén of meerdere keren per maand | [Maand]   |
| 5. Eén of meerdere keren per jaar  | [Jaar]    |
| 6. Minder dan één keer per jaar    | [Minder]  |

**DosESig**

Hoeveel milligram nicotine (\$12: gebruikt \$13: gebruikte) u meestal voor de e-sigaret?

- |                                 |            |
|---------------------------------|------------|
| 1. Geen nicotine                | [Geen]     |
| 2. 1 tot en met 10 mg nicotine  | [Min10]    |
| 3. 11 tot en met 20 mg nicotine | [Min20]    |
| 4. 21 tot en met 35 mg nicotine | [Min35]    |
| 5. 36 mg nicotine of hoger      | [Meer35]   |
| 6. Weet ik niet                 | [WeetNiet] |

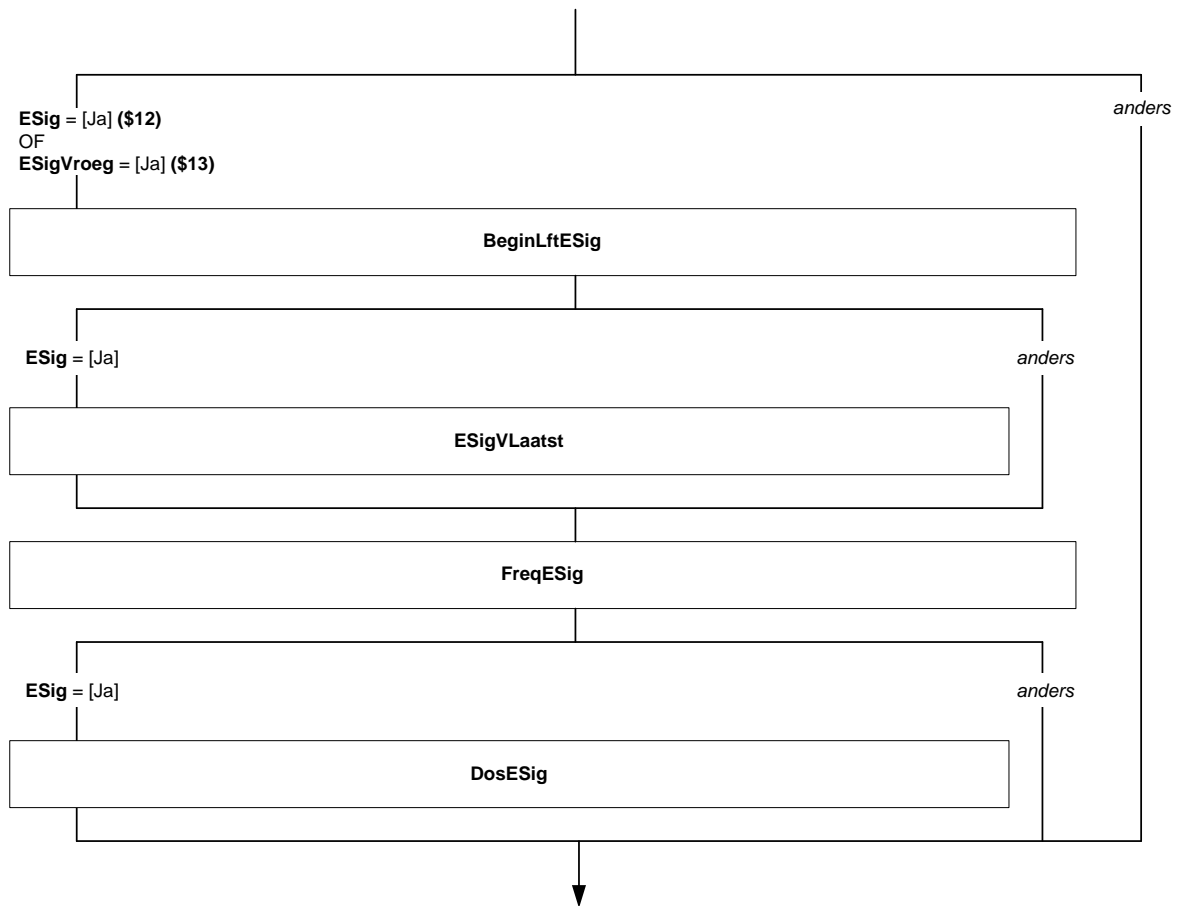

**\*Scherm\***

**WatEerst**

Wat gebruikte u eerder; de e-sigaret of gewone tabaksproducten zoals sigaretten, shag, sigaren of pijp?

- |   |            |
|---|------------|
| 1. Eerst gewone tabaksproducten zoals sigaretten, shag, sigaren of pijp | [Gewoon]   |
| 2. Eerst de e-sigaret   | [ESig]     |
| 3. Beide ongeveer tegelijkertijd  | [Beide]    |
| 4. Weet ik niet   | [Weetniet] |

**MeerMinRook**

Bent u, sinds u de e-sigaret gebruikt, meer of minder gewone tabaksproducten zoals sigaretten, shag, sigaren of pijp gaan roken?

- |  |            |
|--|------------|
| 1. Ik ben meer gewone tabaksproducten gaan roken   | [Meer]     |
| 2. Ik ben minder gewone tabaksproducten gaan roken | [Minder]   |
| 3. Ik ben evenveel blijven roken                   | [Evenveel] |
| 4. Ik ben gestopt met roken                        | [Stop]     |

**\*Scherm\***

**BelRedESig**

Wat (\$12: zijn \$13: waren) voor u de belangrijkste redenen om een e-sigaret te gebruiken?

>>U kunt maximaal 3 antwoorden kiezen.<<

SET[3]

- |   |            |
|---|------------|
| 1. Ik (\$12: wil \$13: wilde) minder gewone tabaksproducten roken                       | [Mind]     |
| 2. Ik (\$12: wil \$13: wilde) helemaal stoppen met het roken van gewone tabaksproducten | [Stop]     |
| 3. Het (\$12: is \$13: was) goedkoper dan gewone tabaksproducten                        | [Goedkoop] |
| 4. Het is lekkerder dan gewone tabaksproducten  | [Lekker]   |
| 5. Vanwege het gemak, geen as of brandgevaar  | [Gemak]    |
| 6. Andere reden   | [Andrs]    |

**Hd\_BelRedESig\_Andrs**

Wat (\$12: is \$13: was) deze andere reden dan?

String[200]

NORF

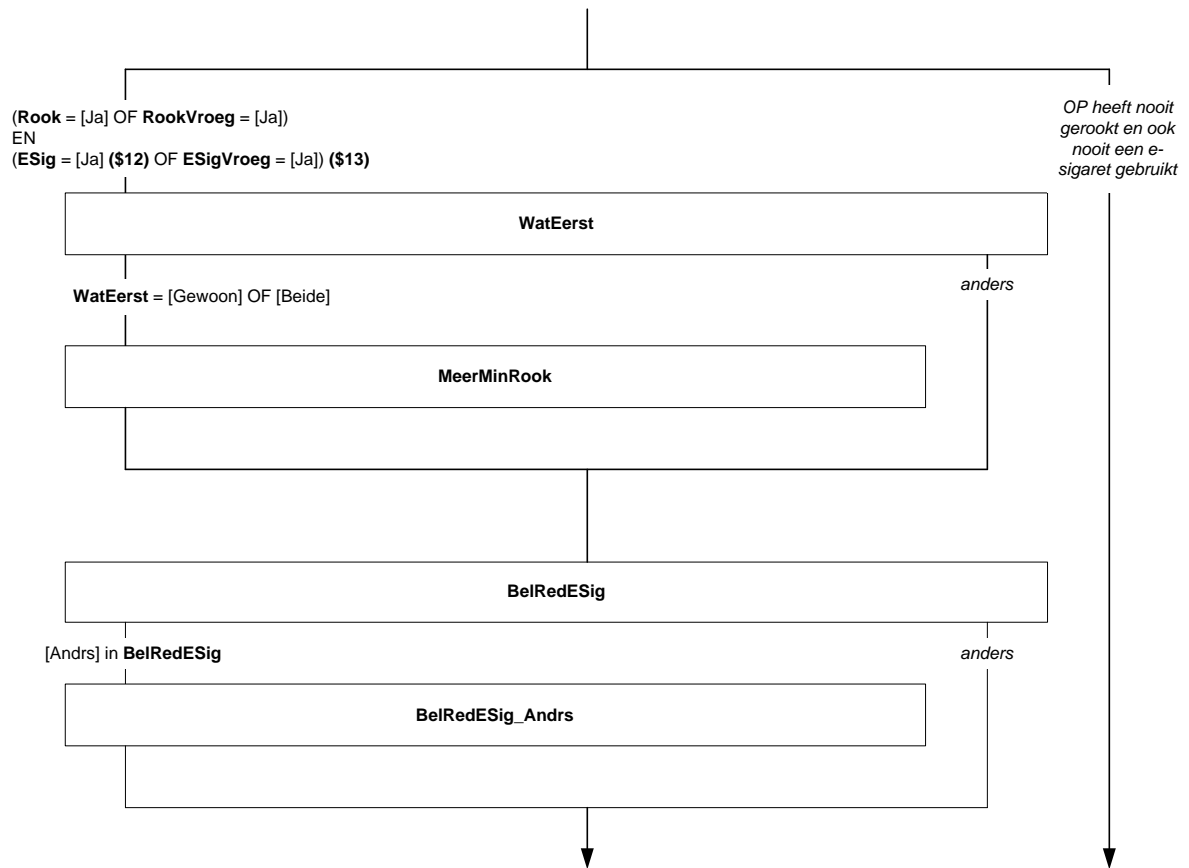

**\*Scherm\***

**MindStopRook**

(\$12: Wilt \$13: Wilde) u (\$14: minder roken \$15: stoppen met roken \$16: stoppen met roken) vanwege uw eigen gezondheid, vanwege de gezondheid van de mensen in uw omgeving of om een andere reden?

>>Meerdere antwoorden mogelijk.<<

SET[]

- |   |           |
|---|-----------|
| 1. Vanwege mijn eigen gezondheid                        | [EigGez]  |
| 2. Vanwege de gezondheid van de mensen in mijn omgeving | [GezOmg]  |
| 3. Andere reden   | [AndrRed] |

**UitStopESig**

Wilt u uiteindelijk ook stoppen met het gebruiken van de e-sigaret?

- |                                |            |
|--------------------------------|------------|
| 1. Nee                         | [Nee]      |
| 2. Ja, binnen 6 maanden        | [JaKort]   |
| 3. Ja, over 6 maanden of later | [JaLang]   |
| 4. Weet ik nog niet            | [WeetNiet] |

**\*Scherm\***

**Waterpijp**

Gebruikt u wel eens een @Awaterpijp@A, ook al is het maar af en toe?

[TJaNee]

**WpijpVroeg**

Heeft u vroeger wel eens een waterpijp gebruikt?

[TJaNee]

**\*Scherm\***

**BeginLftWpijp**

Hoe oud was u toen u voor het eerst een waterpijp gebruikte?

>>Als u het niet precies weet mag u schatten.<<

[0..125] jaar

**WpijpVLaatst**

Wanneer heeft u voor het laatst een waterpijp gebruikt?

- |  |            |
|--|------------|
| 1. In de afgelopen 30 dagen                                      | [30dgn]    |
| 2. In de afgelopen 12 maanden maar niet in de afgelopen 30 dagen | [12mnd]    |
| 3. Langer dan 12 maanden geleden                                 | [Meer12]   |
| 4. Weet ik niet  | [WeetNiet] |
| 5. Wil ik liever niet zeggen                                     | [Weigert]  |

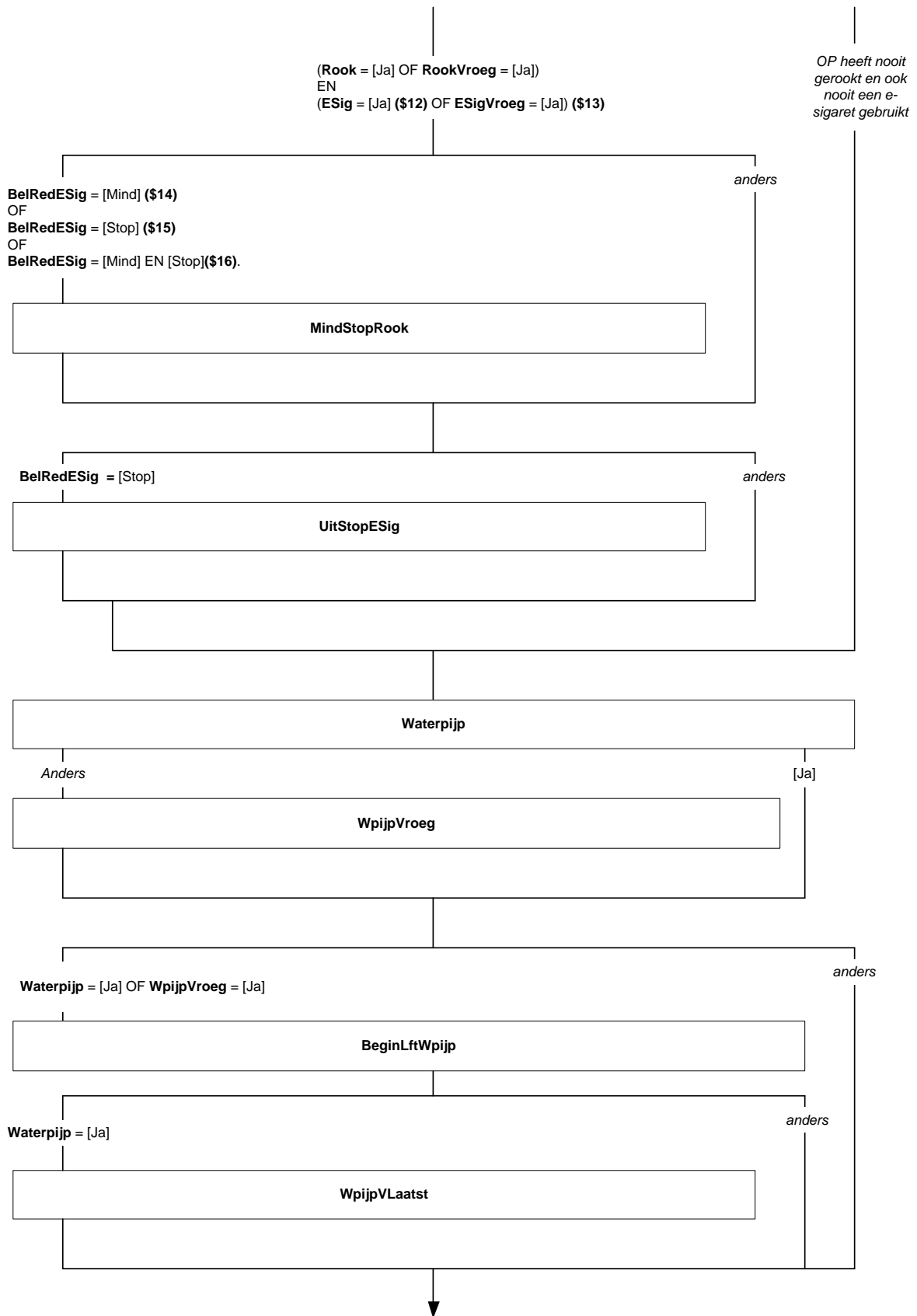



**\*Scherm\***

**FreqWpijp**

Hoe vaak (\$17: gebruikt u \$18: gebruikte u) de waterpijp?

- |                                    |           |
|------------------------------------|-----------|
| 1. Een groot deel van de dag       | [Dag]     |
| 2. Eén of enkele keren per dag     | [DagDeel] |
| 3. Eén of enkele keren per week    | [Week]    |
| 4. Eén of meerdere keren per maand | [Maand]   |
| 5. Eén of meerdere keren per jaar  | [Jaar]    |
| 6. Minder dan één keer per jaar    | [Minder]  |

**BelRedWpijp**

Wat (\$17: zijn \$18: waren) voor u de belangrijkste redenen om waterpijp te gebruiken?

>>U kunt maximaal 3 antwoorden kiezen.<<

SET[3]

- |   |            |
|---|------------|
| 1. Het is hip en aantrekkelijk  | [Hip]      |
| 2. Het is lekker  | [Lekker]   |
| 3. Het is minder schadelijk voor de gezondheid dan gewone tabaksproducten | [Gezonder] |
| 4. Het is ontspannend   | [Ontspan]  |
| 5. Het is gezellig samen zijn met vrienden                                | [Sociaal]  |
| 6. Andere reden   | [Andrs]    |

**BelRedWpijp\_Andrs**

String[200]

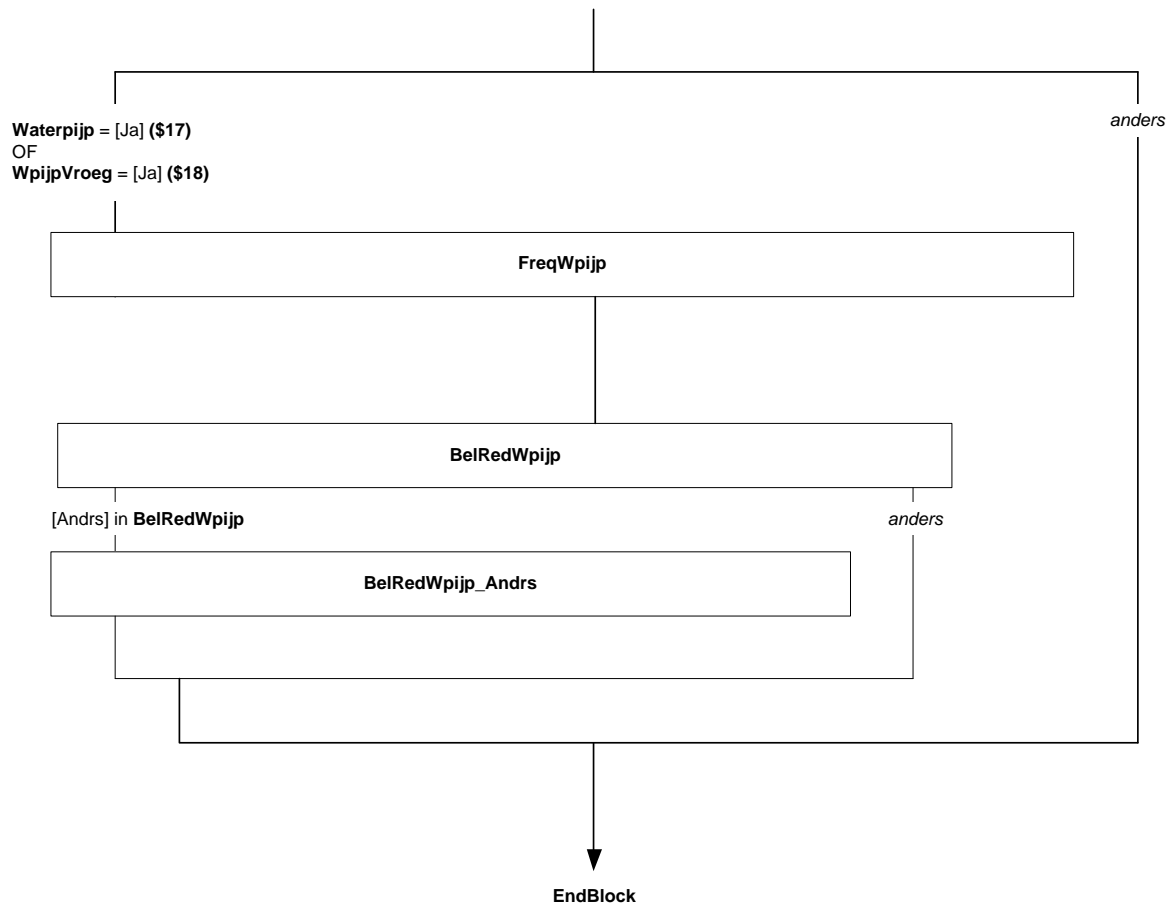

## BLOK [Alcohol] ALCOHOL

### \*Scherm\*

#### Alcohol

De volgende vragen gaan over het gebruik van alcohol.

Heeft u in @Ade afgelopen 12 maanden@A wel eens alcoholhoudende drank gedronken, bijvoorbeeld bier, wijn, likeur, jenever of alcoholhoudende drank gemengd met frisdrank, zoals breezers? Alcoholarm bier telt hier wel mee, alcoholvrij bier telt hier niet mee.

[TJaNee]

#### AlcOoit

Heeft u ooit alcohol gedronken?

[TJaNee]

### \*Scherm\*

#### BeginLftAlc

Hoe oud was u toen u voor het eerst alcohol dronk?

>>Als u het niet precies weet mag u schatten.<<

[0-125] jaar

#### AlcVLaatst

Wanneer heeft u voor het laatst alcohol gedronken?

- |   |            |
|---|------------|
| 1. In de afgelopen 30 dagen                                       | [Ja30dgn]  |
| 2. In de afgelopen 12 maanden, maar niet in de afgelopen 30 dagen | [Ja12mnd]  |
| 3. Weet ik niet   | [Weetniet] |
| 4. Wil ik liever niet zeggen                                      | [Weigert]  |

Alle Respondenten

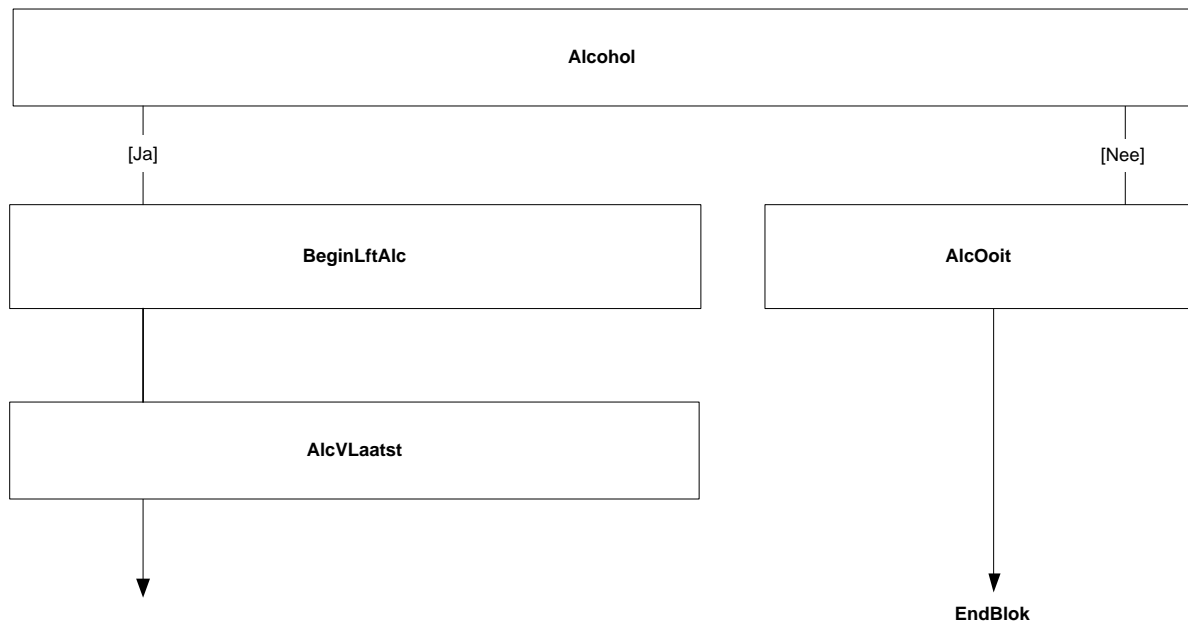

**\*Scherm\***

**Audit1**

Hoe vaak drinkt u alcoholhoudende drank?

- |                                 |            |
|---------------------------------|------------|
| 1. Minder dan 1 keer per maand  | [MinMaand] |
| 2. Maandelijks                  | [Maand]    |
| 3. Wekelijks                    | [Week]     |
| 4. Dagelijks of bijna dagelijks | [Dag]      |
| 5. Weet ik niet                 | [WeetNiet] |
| 6. Wil ik liever niet zeggen    | [Weigert]  |

**Audit2**

Hoeveel glazen alcohol drinkt u op een typische dag wanneer u drinkt?

- |                              |            |
|------------------------------|------------|
| 1. 1 of 2                    | [1 of 2]   |
| 2. 3 of 4                    | [3 of 4]   |
| 3. 5 of 6                    | [5 of 6]   |
| 4. 7 tot 9                   | [7 of 9]   |
| 5. 10 of meer                | [meer10]   |
| 6. Weet ik niet              | [WeetNiet] |
| 7. Wil ik liever niet zeggen | [Weigert]  |

**Audit3**

Hoe vaak drinkt u 6 glazen of meer per gelegenheid?

- |                                 |            |
|---------------------------------|------------|
| 1. Nooit                        | [Nooit]    |
| 2. Minder dan 1 keer per maand  | [MinMaand] |
| 3. Maandelijks                  | [Maand]    |
| 4. Wekelijks                    | [Week]     |
| 5. Dagelijks of bijna dagelijks | [Dag]      |
| 6. Weet ik niet                 | [WeetNiet] |
| 7. Wil ik liever niet zeggen    | [Weigert]  |

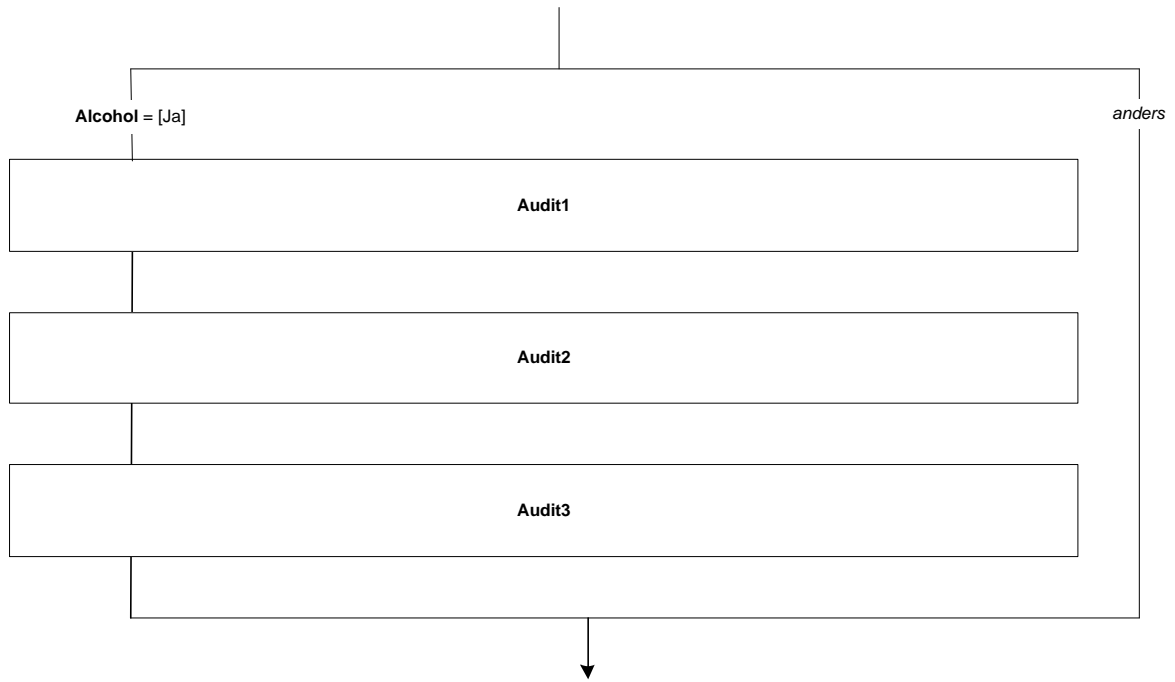

**\*Scherm\***

**Audit4**

Hoe vaak heeft u in de afgelopen 12 maanden gemerkt dat u niet kon stoppen met drinken als u eenmaal begonnen was?

- |                                 |            |
|---------------------------------|------------|
| 1. Nooit                        | [Nooit]    |
| 2. Minder dan 1 keer per maand  | [MinMaand] |
| 3. Maandelijks                  | [Maand]    |
| 4. Wekelijks                    | [Week]     |
| 5. Dagelijks of bijna dagelijks | [Dag]      |
| 6. Weet ik niet                 | [WeetNiet] |
| 7. Wil ik liever niet zeggen    | [Weigert]  |

**Audit5**

Hoe vaak was u in de afgelopen 12 maanden vanwege drankgebruik niet in staat om de dingen te doen die normaal van u verwacht worden?

- |                                 |            |
|---------------------------------|------------|
| 1. Nooit                        | [Nooit]    |
| 2. Minder dan 1 keer per maand  | [MinMaand] |
| 3. Maandelijks                  | [Maand]    |
| 4. Wekelijks                    | [Week]     |
| 5. Dagelijks of bijna dagelijks | [Dag]      |
| 6. Weet ik niet                 | [WeetNiet] |
| 7. Wil ik liever niet zeggen    | [Weigert]  |

**Audit6**

Hoe vaak heeft u in de afgelopen 12 maanden 's ochtends alcohol nodig gehad om weer op gang te komen nadat u veel had gedronken?

- |                                 |            |
|---------------------------------|------------|
| 1. Nooit                        | [Nooit]    |
| 2. Minder dan 1 keer per maand  | [MinMaand] |
| 3. Maandelijks                  | [Maand]    |
| 4. Wekelijks                    | [Week]     |
| 5. Dagelijks of bijna dagelijks | [Dag]      |
| 6. Weet ik niet                 | [WeetNiet] |
| 7. Wil ik liever niet zeggen    | [Weigert]  |

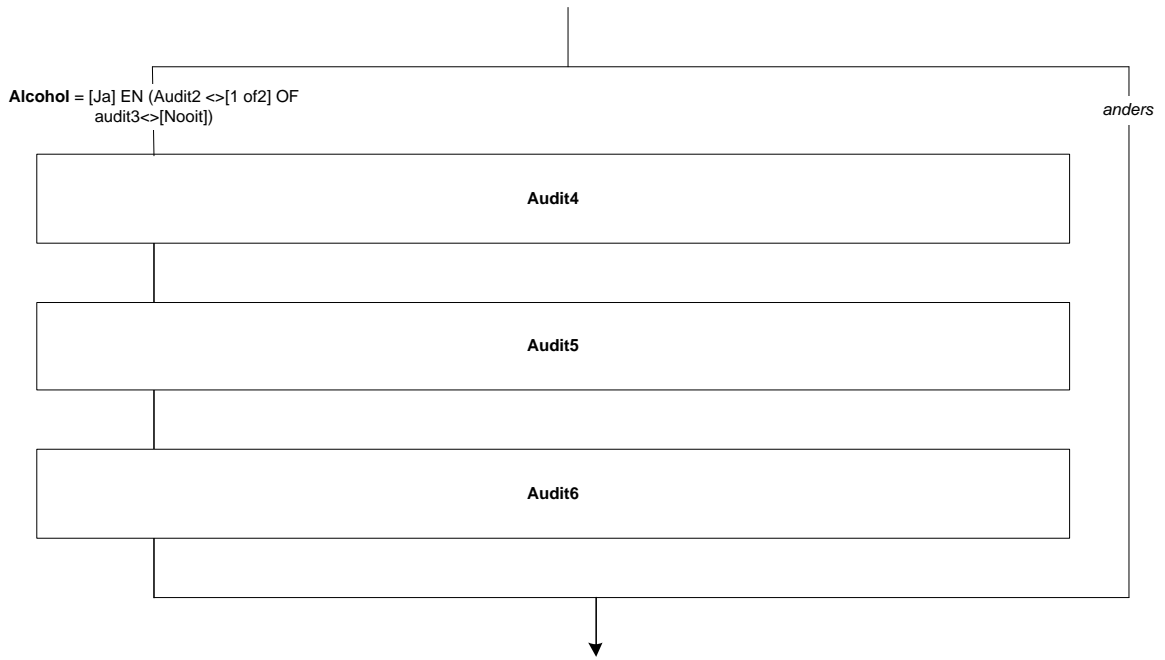



**\*Scherm\***

**Audit7**

Hoe vaak heeft u zich in de afgelopen 12 maanden schuldig gevoeld of heeft u spijt gehad nadat u gedronken had?

- |                                 |            |
|---------------------------------|------------|
| 1. Nooit                        | [Nooit]    |
| 2. Minder dan 1 keer per maand  | [MinMaand] |
| 3. Maandelijks                  | [Maand]    |
| 4. Wekelijks                    | [Week]     |
| 5. Dagelijks of bijna dagelijks | [Dag]      |
| 6. Weet ik niet                 | [WeetNiet] |
| 7. Wil ik liever niet zeggen    | [Weigert]  |

**Audit8**

Hoe vaak kon u zich in de afgelopen 12 maanden niet herinneren wat de vorige avond gebeurd was doordat u gedronken had?

- |                                 |            |
|---------------------------------|------------|
| 1. Nooit                        | [Nooit]    |
| 2. Minder dan 1 keer per maand  | [MinMaand] |
| 3. Maandelijks                  | [Maand]    |
| 4. Wekelijks                    | [Week]     |
| 5. Dagelijks of bijna dagelijks | [Dag]      |
| 6. Weet ik niet                 | [WeetNiet] |
| 7. Wil ik liever niet zeggen    | [Weigert]  |

**\*Scherm\***

**Audit9**

Bent u zelf, of is iemand anders ooit gewond geraakt doordat u gedronken had?

- |   |            |
|---|------------|
| 1. Ja, in de afgelopen 12 maanden           | [Ja]       |
| 2. Ja, maar niet in de afgelopen 12 maanden | [JaNiet]   |
| 3. Nee                                      | [Nee]      |
| 4. Weet ik niet                             | [WeetNiet] |
| 5. Wil ik liever niet zeggen                | [Weigert]  |

**Audit10**

Heeft een familielid, een vriend, een dokter of een andere hulpverlener u ooit aangeraden om minder te drinken?

- |   |            |
|---|------------|
| 1. Ja, in de afgelopen 12 maanden           | [Ja]       |
| 2. Ja, maar niet in de afgelopen 12 maanden | [JaNiet]   |
| 3. Nee                                      | [Nee]      |
| 4. Weet ik niet                             | [WeetNiet] |
| 5. Wil ik liever niet zeggen                | [Weigert]  |

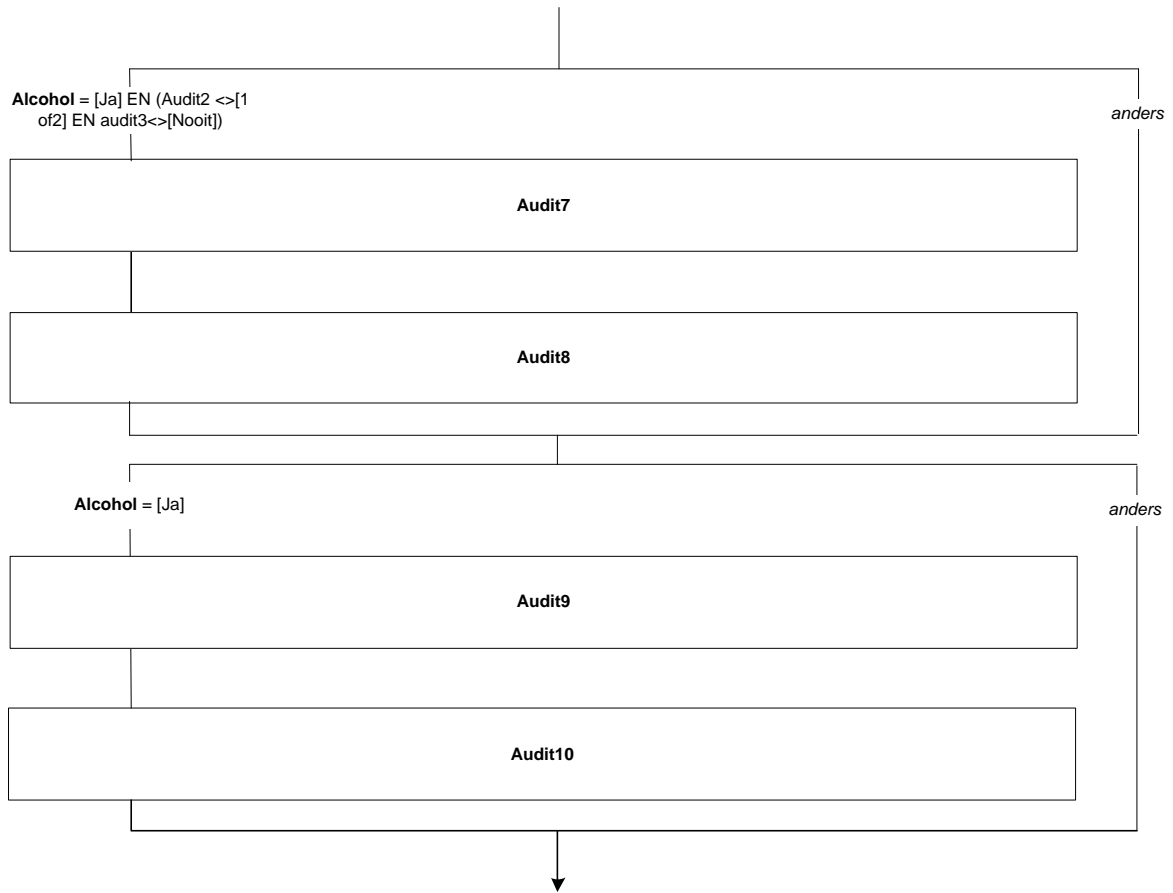

**\*Scherm\***

**AlcMeer4**

Hoe vaak heeft u in de afgelopen 6 maanden @A4 of meer glazen@A alcoholhoudende drank op één dag gedronken?

- |                           |            |
|---------------------------|------------|
| 1. Elke dag               | [Dagelyks] |
| 2. 5-6 keer per week      | [Week5_6]  |
| 3. 3-4 keer per week      | [Week3_4]  |
| 4. 1-2 keer per week      | [Week1_2]  |
| 5. 1-3 keer per maand     | [Maand1_3] |
| 6. 3-5 keer per 6 maanden | [Halfj3_5] |
| 7. 1-2 keer per 6 maanden | [Halfj1_2] |
| 8. Nooit                  | [Nooit]    |

**\*Scherm\***

**AlcMeer6**

Hoe vaak heeft u in de afgelopen 6 maanden @A6 of meer glazen@A alcoholhoudende drank op één dag gedronken?

- |   |            |
|---|------------|
| 1. (\$3) Elke dag                                       | [Dagelyks] |
| 2. (\$3,\$4) 5-6 keer per week                          | [Week5_6]  |
| 3. (\$3,\$4,\$5) 3-4 keer per week                      | [Week3_4]  |
| 4. (\$3,\$4,\$5,\$6) 1-2 keer per week                  | [Week1_2]  |
| 5. (\$3,\$4,\$5,\$6,\$7) 1-3 keer per maand             | [Maand1_3] |
| 6. (\$3,\$4,\$5,\$6,\$7,\$8) 3-5 keer per 6 maanden     | [Halfj3_5] |
| 7. (\$3,\$4,\$5,\$6,\$7,\$8,\$9) 1-2 keer per 6 maanden | [Halfj1_2] |
| 8. (\$3,\$4,\$5,\$6,\$7,\$8,\$9)Nooit                   | [Nooit]    |

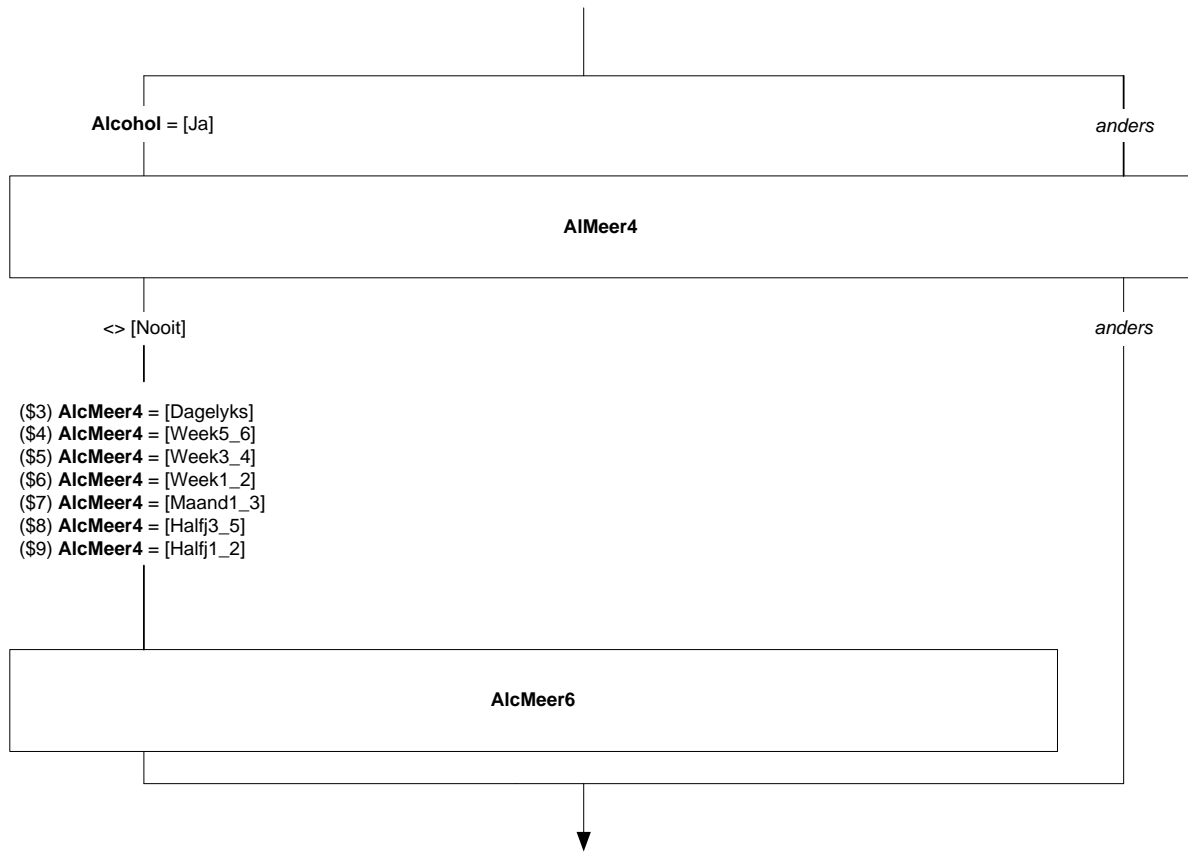

**\*Scherm\***

**ArmBier**

Kunt u van de volgende alcoholhoudende dranken aangeven hoe vaak u dit drinkt?

Hoe vaak drinkt u bier met weinig alcohol (minder dan 2,5%), zoals Radler 2.0?

[TDagNooit]

1. Elke dag

[EDag]

2. Elke week

[EWeek]

3. Elke maand

[EMaand]

4. Heel soms

[HSoms]

5. Nooit

[Nooit]

**Bier**

Hoe vaak drinkt u 'gewoon' bier?

[TDagNooit]

**Wijn**

Hoe vaak drinkt u wijn, rosé of champagne?

[TDagNooit]

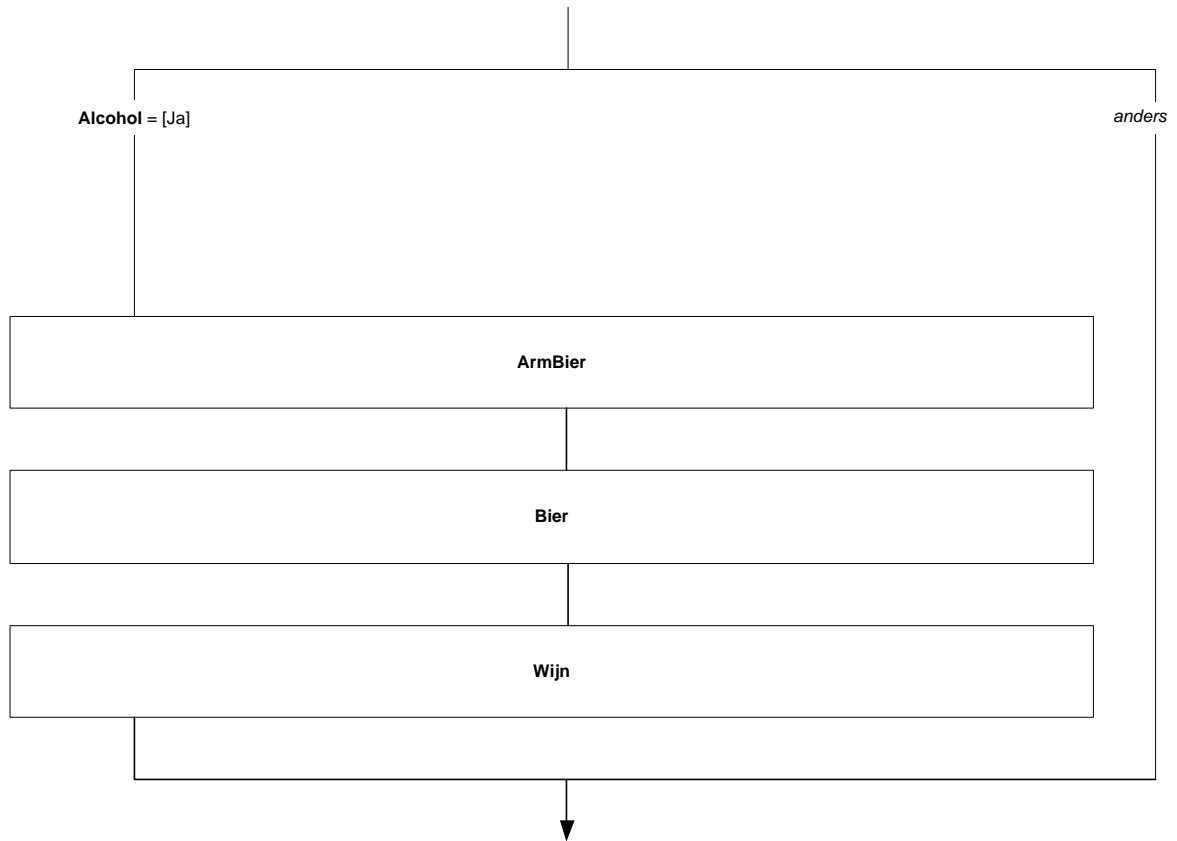

**\*Scherm\***

**MixDrank**

Hoe vaak drinkt u mixdranken, kant-en-klaar of zelfgemixt, zoals bacardi-breezer, wodka-jus of whisky-cola?

[TDagNooit]

**Likeur**

Hoe vaak drinkt u likeur, zoals amaretto, pisang ambon of passoã?

[TDagNooit]

**SterkeDr**

Hoe vaak drinkt u sterke drank, zoals rum, whisky of jenever?

[TDagNooit]

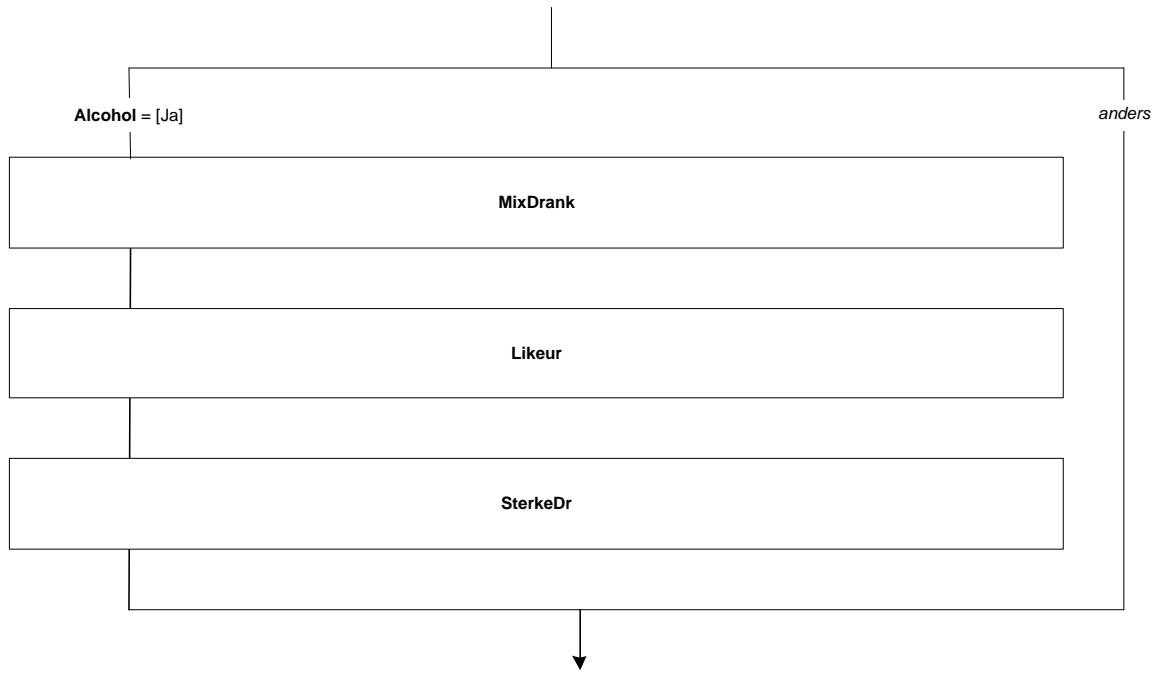



**\*Scherm\***

**Feestje**

Kunt u van de keren dat u in @Ade afgelopen 12 maanden@A alcohol heeft gedronken aangeven hoe vaak u dronk om de volgende redenen.

Hoe vaak dronk u omdat het u helpt om van een feestje te genieten?

[TNooitAltijd]

1. Nooit of bijna nooit
2. Af en toe
3. Soms wel, soms niet
4. Meestal
5. Altijd of bijna altijd

[Nooit]

[AfenToe]

[Soms]

[Meestal]

[Altijd]

**Depri**

Hoe vaak dronk u omdat het u helpt als u zich depressief of nerveus voelt?

[TNooitAltijd]

**Vrolijk**

Hoe vaak dronk u om vrolijk te worden als u in een slecht bui bent?

[TNooitAltijd]

**\*Scherm\***

**Gevoel**

Hoe vaak dronk u omdat u het gevoel lekker vindt?

[TNooitAltijd]

**Dronken**

Hoe vaak dronk u om aangeschoten of dronken te worden?

[TNooitAltijd]

**SocBij**

Hoe vaak dronk u omdat het sociale bijeenkomsten leuker maakt?

[TNooitAltijd]

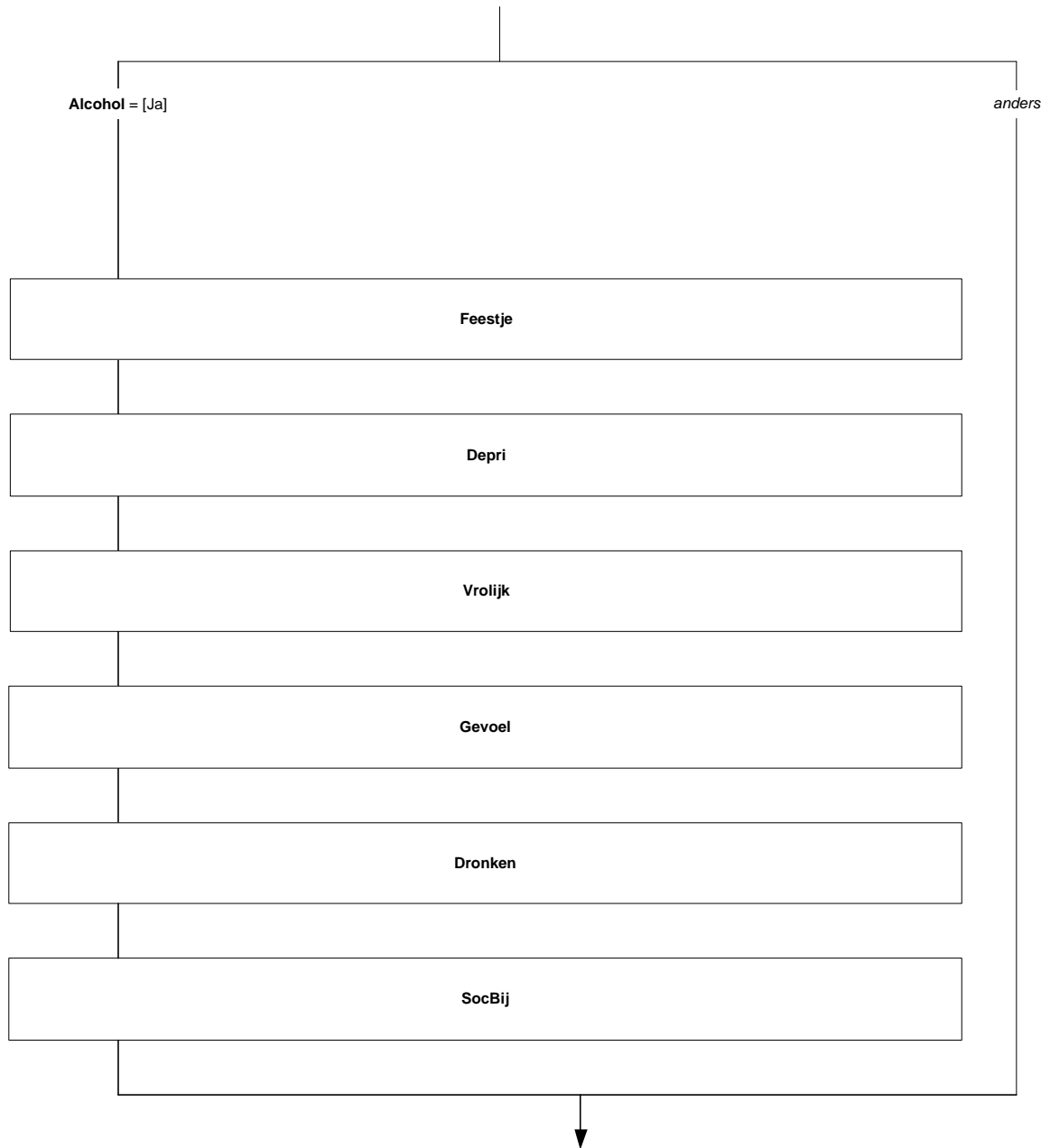

**\*Scherm\***

**Aansluit**

Hoe vaak dronk u om aan te sluiten bij een groep die u leuk vindt?  
[TNooitAltijd]

**Feest**

Hoe vaak dronk u omdat het feestjes en verjaardagen leuker maakt?  
[TNooitAltijd]

**Probleem**

Hoe vaak dronk u om uw problemen te vergeten?  
[TNooitAltijd]

**\*Scherm\***

**Leuk**

Hoe vaak dronk u omdat het leuk is?  
[TNooitAltijd]

**Aardig**

Hoe vaak dronk u om aardig gevonden te worden?  
[TNooitAltijd]

**Buiten**

Hoe vaak dronk u om u niet buitengesloten te voelen?  
[TNooitAltijd]

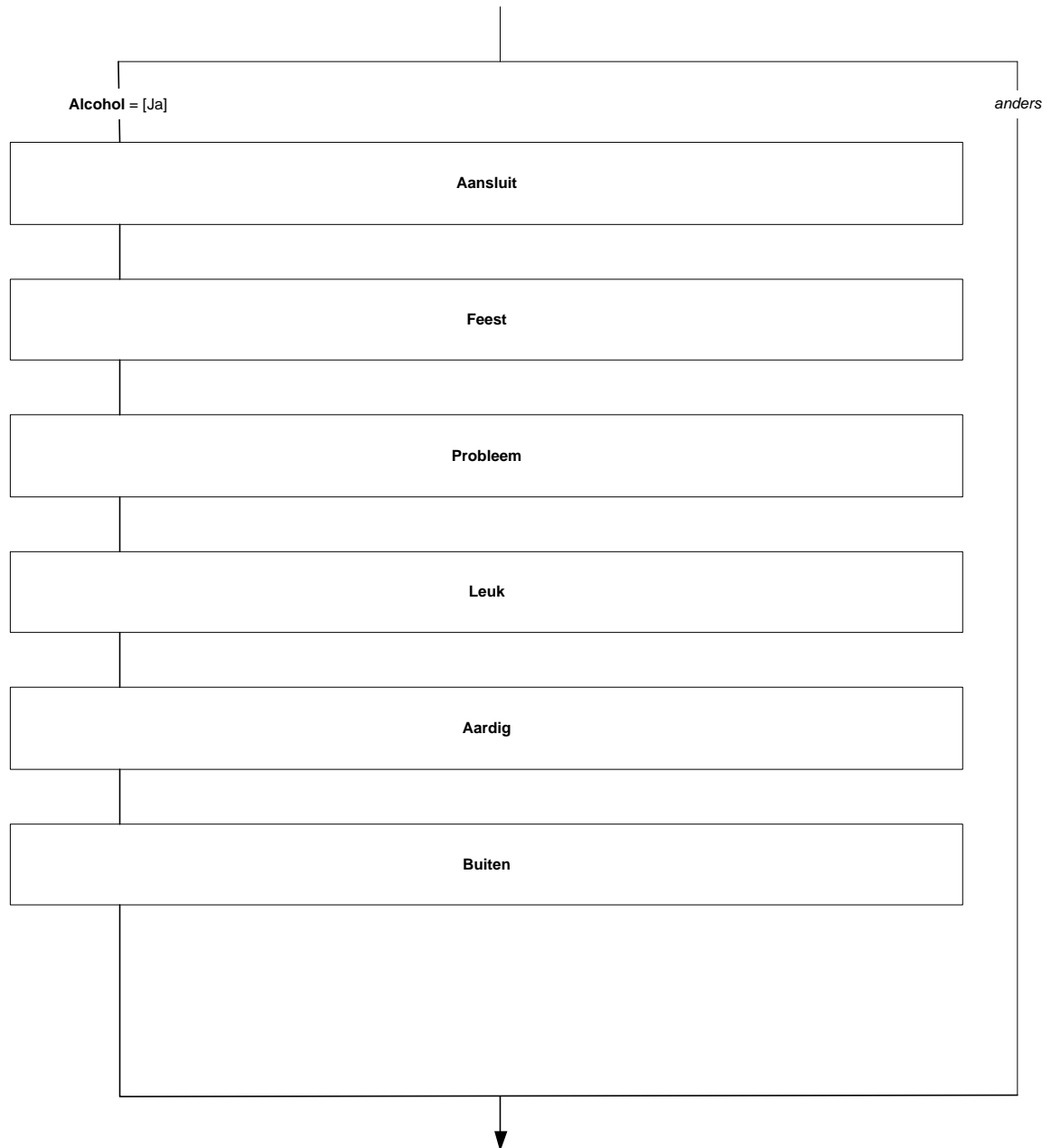

**\*Scherm\***

**AlcVerz**

Heeft u @Ade afgelopen 12 maanden@A wel eens verzuimd als gevolg van uw alcoholgebruik of een kater?

>> Onder verzuim wordt verstaan: totaal niet in staat om te werken of om uw normale bezigheden, zoals studie of huishouden, uit te voeren. <<

- |        |       |
|--------|-------|
| 1. Ja  | [Ja]  |
| 2. Nee | [Nee] |

**HoevaakV**

Hoeveel keer heeft u gedurende @Ade afgelopen 12 maanden@A verzuimd als gevolg van uw alcoholgebruik of een kater?

[1...99] keer

**HoevDagV**

Hoeveel werkdagen heeft u, alles bij elkaar, @Ade afgelopen 12 maanden@A naar schatting verzuimd als gevolg van uw alcoholgebruik of een kater?

>> Tel alleen de dagen waarop u normaal gesproken zou werken of naar school gaat.

Ook gedeeltelijk ziekteverzuim en therapeutisch werken tellen als verzuim.<<

[0...365] dagen

**\*Scherm\***

**Internet**

Heeft u @Ade afgelopen 12 maanden@A vanwege problemen door uw alcoholgebruik een behandeling gevolgd via het internet?

- |  |            |
|--|------------|
| 1. Ja via een online zelfhulpprogramma, zonder begeleiding door een hulpverlener | [JaZelf]   |
| 2. Ja via een online behandelprogramma, begeleid door een hulpverlener           | [JaHulp]   |
| 3. Nee   | [Nee]      |
| 4. Weet ik niet  | [WeetNiet] |
| 5. Wil ik liever niet zeggen   | [Weigert]  |

**ProfHulp**

Heeft u @Ade afgelopen 12 maanden@A vanwege problemen door uw alcoholgebruik een professionele hulpverlener bezocht, bijvoorbeeld een huisarts, psycholoog of verslavingszorg?

- |                              |            |
|------------------------------|------------|
| 1. Ja                        | [Ja]       |
| 2. Nee                       | [Nee]      |
| 3. Weet ik niet              | [WeetNiet] |
| 4. Wil ik liever niet zeggen | [Weigert]  |

**\*Scherm\***

**WaarProfHulp**

Waar bent u behandeld? Het gaat hierbij om een behandeling met medicijnen of deskundige gesprekken over uw alcoholgebruik.

>> Meerdere antwoorden mogelijk. <<

- |  |             |
|--|-------------|
| 1. Bij een huisartsenpraktijk                          | [HuisArts]  |
| 2. Bij een instelling voor verslavingszorg             | [InstVersl] |
| 3. Bij een instelling voor geestelijke gezondheidszorg | [InstGees]  |
| 4. Ergens anders                                       | [Anders]    |
| 5. Weet ik niet  | [WeetNiet]  |
| 6. Wil ik liever niet zeggen                           | [Weigert]   |

**Harde Controle**

*Het antwoord 'weet ik niet' of 'wil ik liever niet zeggen' mag niet gekozen worden in combinatie met één of meer van de andere antwoorden.*

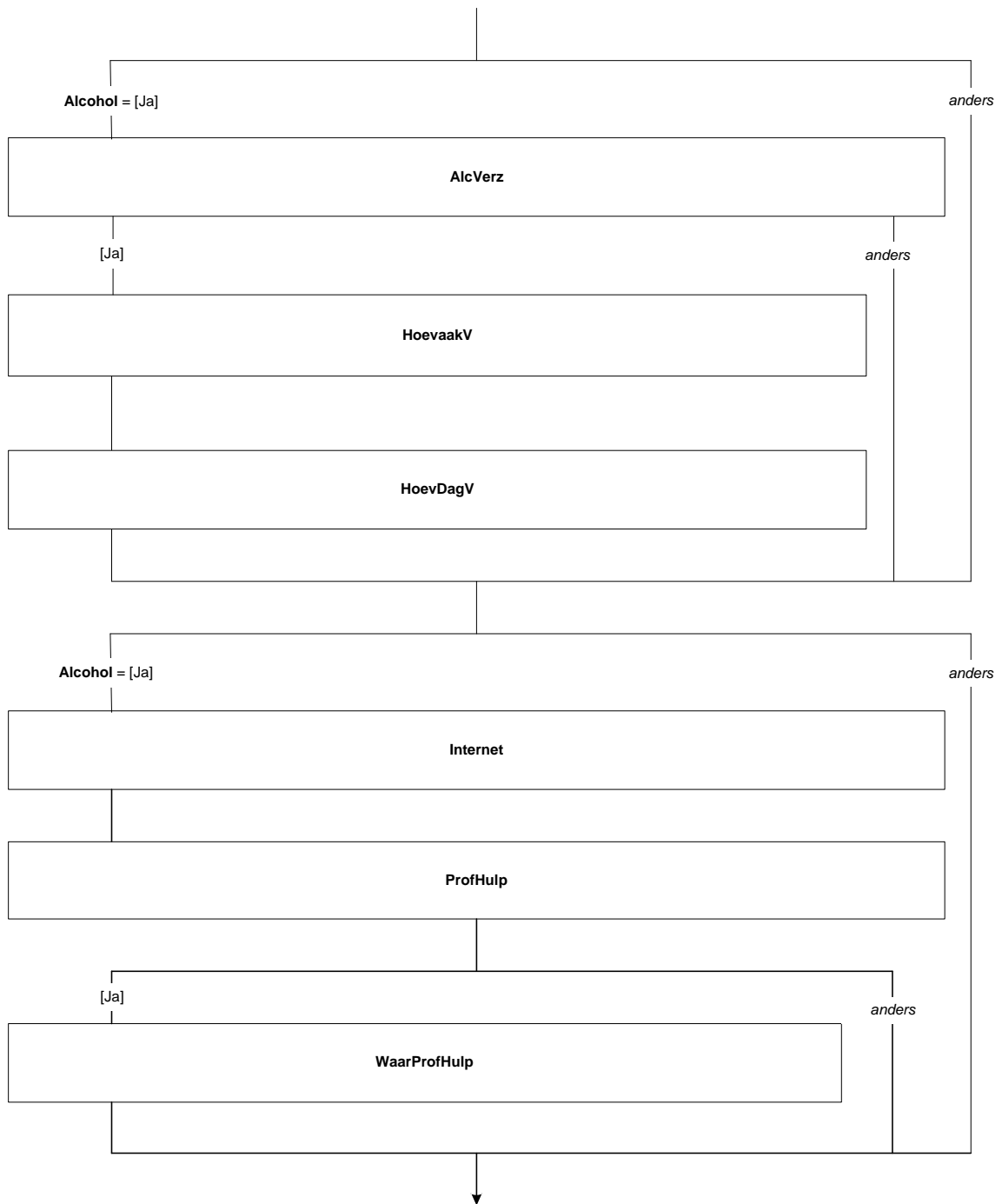

**\*Scherm\***

**AlcStuur**

Hoe vaak heeft u @Ade afgelopen 12 maanden@A met meer dan 2 glazen alcohol op, achter het stuur van een auto of motor gezeten?

- |                              |            |
|------------------------------|------------|
| 1. 25 keer of vaker          | [Meer25]   |
| 2. 13 tot en met 24 keer     | [Meer13]   |
| 3. 4 tot en met 12 keer      | [Meer4]    |
| 4. 2 of 3 keer               | [Meer3]    |
| 5. 1 keer                    | [EenKeer]  |
| 6. Nooit                     | [Nooit]    |
| 7. Weet ik niet              | [WeetNiet] |
| 8. Wil ik liever niet zeggen | [Weigert]  |

**AnderAlcStuur**

Hoe vaak bent u @Ade afgelopen 12 maanden@A bij iemand in de auto of op de motor gestapt, die meer dan 2 glazen alcohol had gedronken?

- |                              |            |
|------------------------------|------------|
| 1. 25 keer of vaker          | [Meer25]   |
| 2. 13 tot en met 24 keer     | [Meer13]   |
| 3. 4 tot en met 12 keer      | [Meer4]    |
| 4. 2 of 3 keer               | [Meer3]    |
| 5. 1 keer                    | [EenKeer]  |
| 6. Nooit                     | [Nooit]    |
| 7. Weet ik niet              | [WeetNiet] |
| 8. Wil ik liever niet zeggen | [Weigert]  |



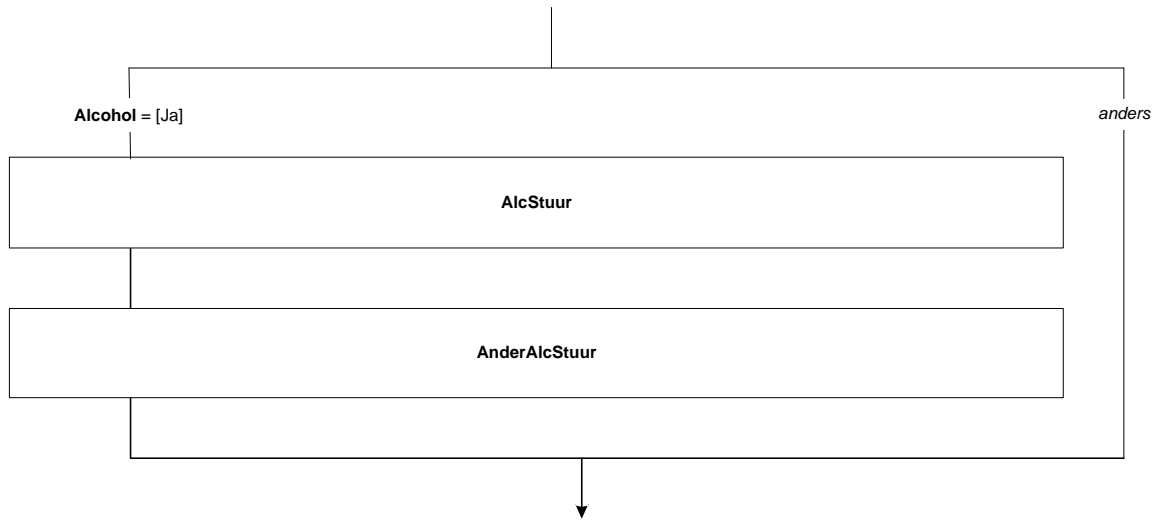

### AlcSituatie

Heeft u in @Ade afgelopen 12 maanden@A door uw alcoholgebruik wel eens de volgende situaties meegemaakt?

>>Meerdere antwoorden mogelijk<<

SET [ ]

- |  |            |
|--|------------|
| 1. Geheugenverlies gehad, ook wel 'black-out' genoemd                      | [Blackout] |
| 2. Het bewustzijn verloren, ook wel 'out gaan' genoemd                     | [Bewust]   |
| 3. Agressief of opgefokt worden  | [Agres]    |
| 4. Buiten dingen vernield, bijvoorbeeld een bushokje of auto               | [Buiten]   |
| 5. Thuis dingen vernield   | [Thuis]    |
| 6. Bij een vechtpartij betrokken geweest                                   | [Vecht]    |
| 7. Een ongeval gehad, bijvoorbeeld in het verkeer of van een trap gevallen | [Ongeval]  |
| 8. Dronken worden  | [Dronk]    |
| 9. Een ander gezondheidsprobleem   | [Gezond]   |
| 10. Geen van deze  | [Geen]     |
| 11. Weet ik niet   | [WeetNiet] |
| 12. Wil ik liever niet zeggen  | [Weigert]  |

#### Harde Controle

Het antwoord 'Geen van deze' kan niet in combinatie met de andere antwoorden. Pas s.v.p. uw antwoord aan.

#### Harde Controle2

Het antwoord 'Weet ik niet' of 'Wil ik niet liever zeggen' kan niet in combinatie met de andere antwoorden. Pas s.v.p. uw antwoord aan.

### \*Scherm\*

#### MedHulp

(\$1: De volgende vragen gaan over de meest recente gebeurtenis.)

Heeft u medische hulp gehad als gevolg van deze gebeurtenis?

>>Meerdere antwoorden mogelijk.<<

SET [ ]

- |   |           |
|---|-----------|
| 1. Ja, bij de spoedeisende hulp op een evenement      | [JaEven]  |
| 2. Ja, bij de spoedeisende hulp van een ziekenhuis    | [JaZiek]  |
| 3. Ja, ik ben opgenomen in een ziekenhuis             | [OpgZiek] |
| 4. Ja, van een huisarts                               | [JaHui]   |
| 5. Ja, van een andere hulpverlener, verpleger of arts | [JaAnder] |
| 6. Nee, ik heb geen consult of behandeling gehad      | [Nee]     |

#### Harde Controle

Het antwoord 'Nee, ik heb geen consult of behandeling gehad' kan niet in combinatie met de andere antwoorden. Pas s.v.p. uw antwoord aan.

### \*Scherm\*

#### Politie

Bent u door uw alcoholgebruik wel eens in aanraking geweest met de politie?

- |                              |            |
|------------------------------|------------|
| 1. Ja, meerdere keren        | [JaMeer]   |
| 2. Ja, één keer              | [JaEen]    |
| 3. Nee                       | [Nee]      |
| 4. Weet ik niet              | [WeetNiet] |
| 5. Wil ik liever niet zeggen | [Weigert]  |

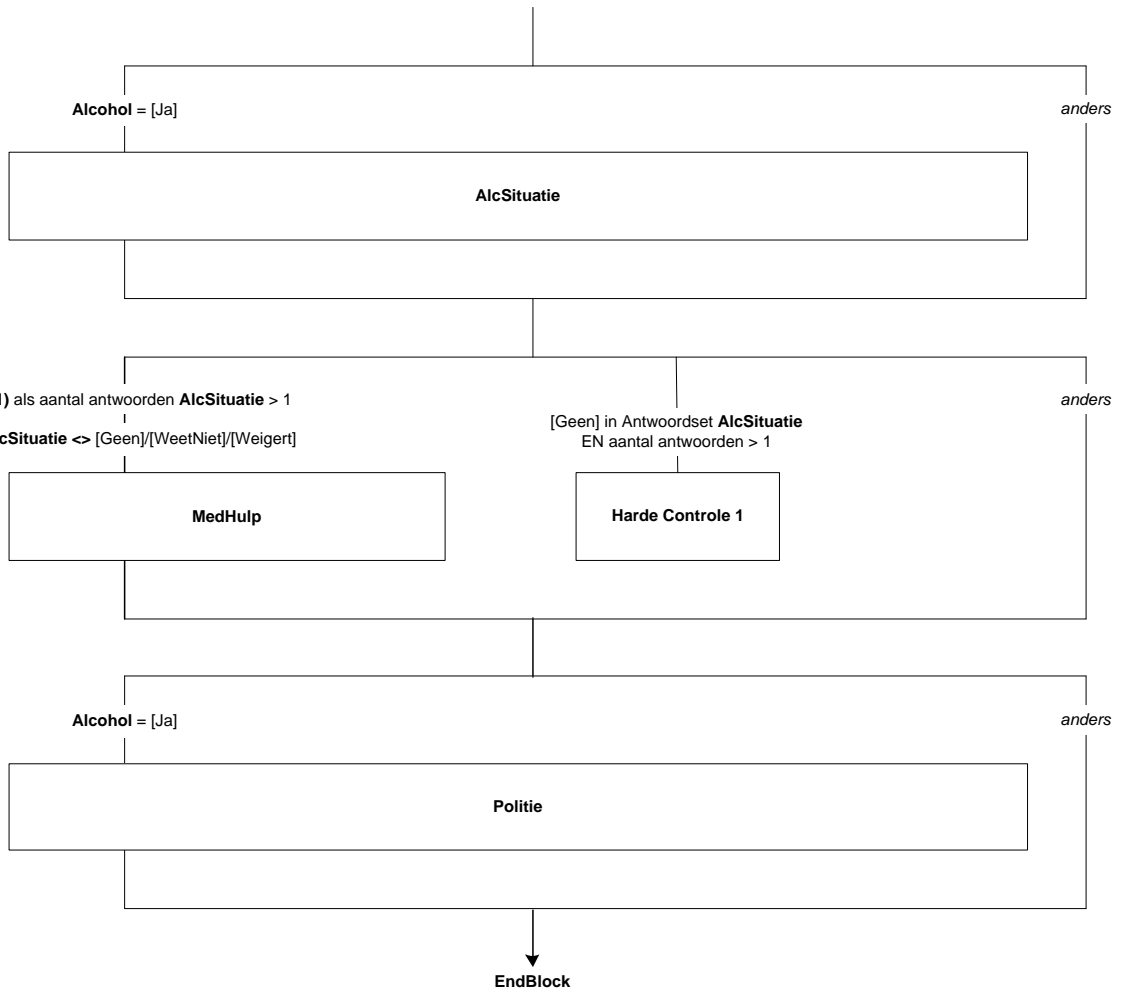

## BLOK [Drugs] DRUGS

**\*Scherm\***

### GroupDrug

#### IntroDrug

De volgende vragen gaan over het gebruik van drugs. We kunnen ons voorstellen dat vragen over dit onderwerp nogal persoonlijk van aard zijn. We hopen dat u deze vragen toch wilt beantwoorden. Als u liever geen antwoord wilt geven, kunt u dit ook aangeven.

Heeft u de volgende middelen wel eens gebruikt en zo ja, wanneer voor het laatst:

#### Drug\_A

Cannabis (hasj, wiet, marihuana)

#### Drug\_B

Amfetamine (zoals pep en speed)

#### Drug\_C

XTC (ecstasy, MDMA)

#### Drug\_D

LSD

#### Drug\_EA

Truffels (sclerotia, tripknollen)

#### Drug\_EB

Paddo's (hallucinogene paddestoeltjes of magic mushrooms)

#### Drug\_FA

Cocaine (poeder, snuifcoke)

#### Drug\_FB

Crack (gekookte coke, freebase)

#### Drug\_G

Heroïne (horse, smack of bruin)

#### Drug\_HA

GHB

#### Drug\_HB

GBL

#### Drug\_I

Methadon

#### Drug\_J

Ketamine

#### Drug\_K

Lachgas

#### Drug\_L

Andere drugs

#### AndDrugs

Welke drug is dat dan?

STRING[50]

- |  |            |
|--|------------|
| 1. Ja, in de afgelopen 30 dagen                                      | [Ja30dgn]  |
| 2. Ja, in de afgelopen 12 maanden maar niet in de afgelopen 30 dagen | [Ja12mnd]  |
| 3. Ja, langer dan 12 maanden geleden                                 | [JaMeer12] |
| 4. Nee, nooit gebruikt   | [Nee]      |
| 1. Weet ik niet  | [WeetNiet] |
| 2. Wil ik liever niet zeggen   | [Weigert]  |

Alle Respondenten

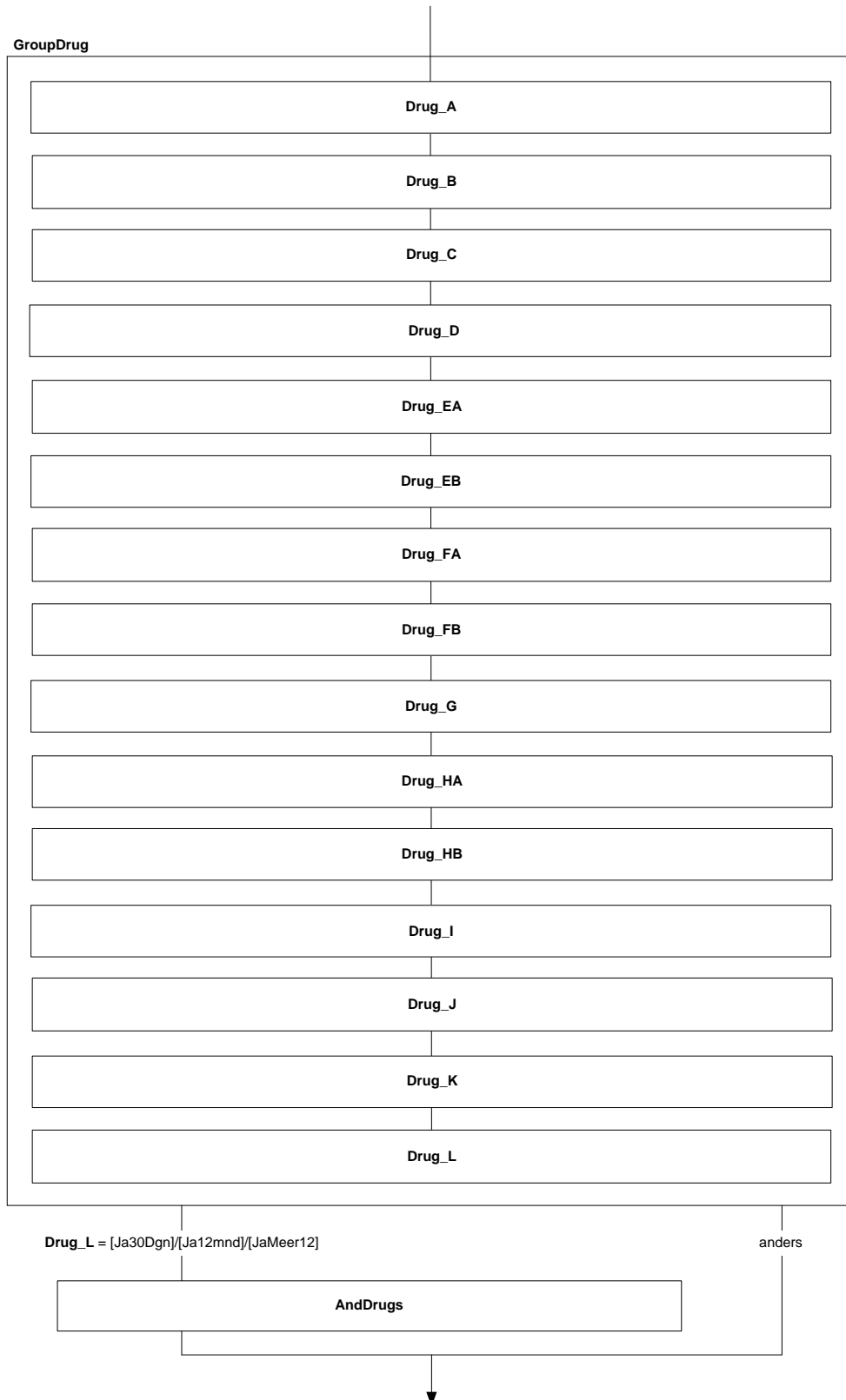

**\*Scherm\***

**Drug1**

Hoe oud was u toen u voor het eerst (\$1 cannabis)(\$2 amfetamine)(\$3 XTC)(\$14 LSD)(\$15 truffels)(\$16 paddo's)(17 cocaïne)(\$18 crack)(\$4 heroïne)(\$19 GHB)(\$20 GBL) (\$21 methadon)(\$22 ketamine)(\$23 lachgas)(\$24 <AndDrugs>) gebruikte?  
>>Als u het niet precies weet mag u schatten.<<  
[0-125] jaar

**Drug2**

Hoe vaak heeft u in @Ade afgelopen 12 maanden@A (\$1 cannabis)(\$2 amfetamine)(\$3 XTC) (\$14 LSD)(\$15 truffels)(\$16 paddo's)(17 cocaïne)(\$18 crack)(\$4 heroïne)(\$19 GHB)(\$20 GBL) (\$21 methadon)(\$22 ketamine)(\$23 lachgas) (\$24 <AndDrugs>)gebruikt?

- |   |            |
|---|------------|
| 1. 4 of meer keer per week                    | [Meer4]    |
| 2. 2 tot 3 keer per week                      | [Week23]   |
| 3. 2 tot 4 keer per maand                     | [Maand24]  |
| 4. Eén keer per maand                         | [Maand]    |
| 5. Eén paar keer, maar minder dan maandelijks | [PKeer]    |
| 6. Eén keer                                   | [EKeer]    |
| 7. Weet ik niet                               | [WeetNiet] |
| 8. Wil ik liever niet zeggen                  | [Weigert]  |

**Drug3**

Als u (\$1 cannabis)(\$2 amfetamine)(\$3 XTC) (\$14 LSD)(\$15 truffels)(\$16 paddo's)(17 cocaïne)(\$18 crack)(\$4 heroïne)(\$19 GHB)(\$20 GBL) (\$21 methadon)(\$22 ketamine)(\$23 lachgas) (\$24 <AndDrugs>) gebruikt, op welke dagen is dat dan meestal?  
>> Met weekenddagen wordt bedoeld van vrijdag tot en met zondag.<<

- |   |            |
|---|------------|
| 1. Meestal op weekenddagen                      | [WeekEnd]  |
| 2. Meestal op doordeweekse dagen                | [Week]     |
| 3. Zowel op weekenddagen als doordeweekse dagen | [Beide]    |
| 4. Weet ik niet                                 | [WeetNiet] |
| 5. Wil ik liever niet zeggen                    | [Weigert]  |

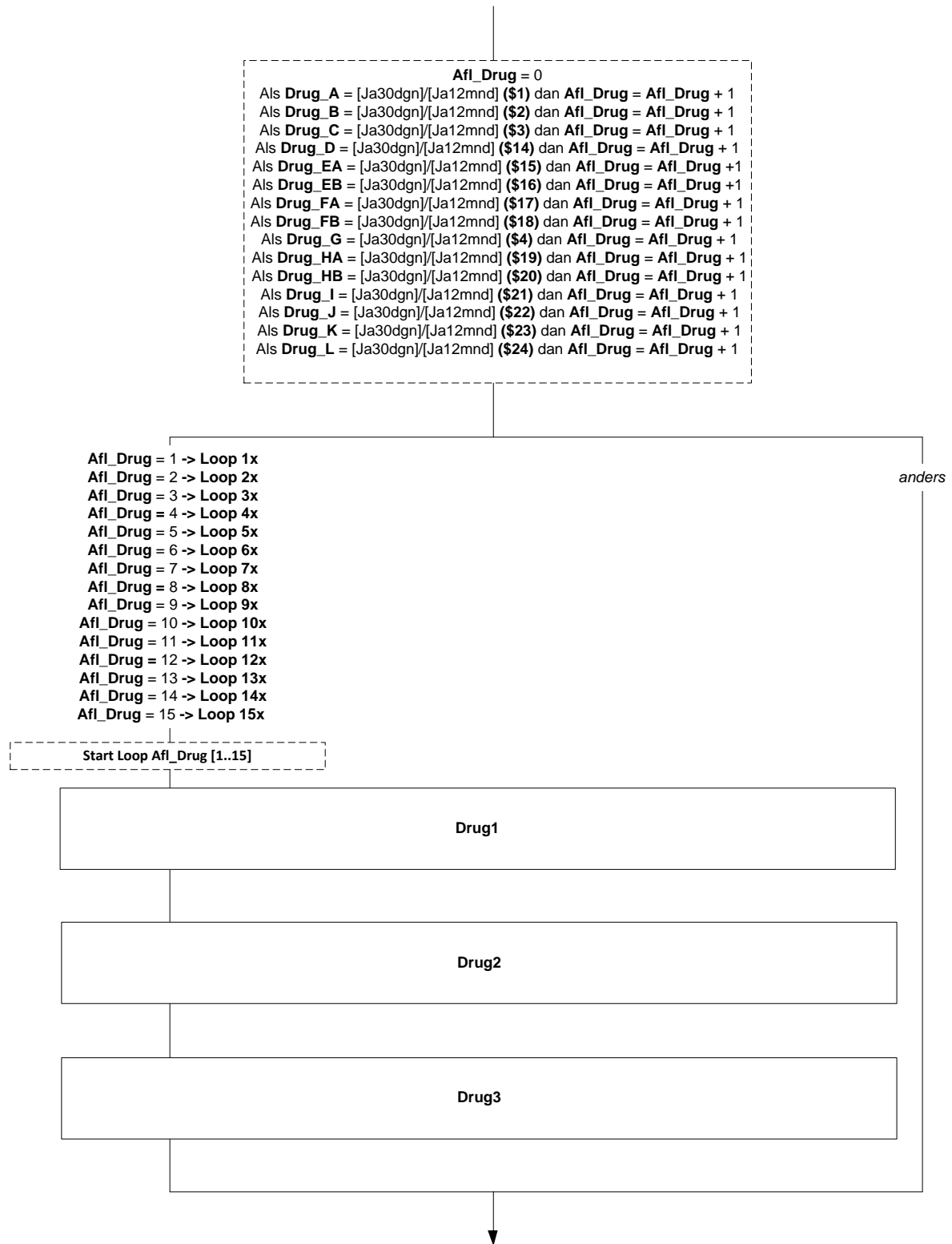

**\*Scherm\***

**Drug5**

Hoeveel XTC pillen gebruikt u meestal per gelegenheid?

- |  |             |
|--|-------------|
| 1. Een kwart pil                       | [Kwart]     |
| 2. Een halve pil                       | [Halve]     |
| 3. Driekwart pil                       | [Driekwart] |
| 4. Een hele pil                        | [EenPil]    |
| 5. Anderhalve pil                      | [EenHalve]  |
| 6. Twee pillen                         | [Twee]      |
| 7. Meer dan twee pillen                | [MeerTwee]  |
| 8. Ik gebruik alleen of meestal poeder | [Geen]      |
| 9. Weet ik niet                        | [WeetNiet]  |
| 10. Wil ik liever niet zeggen          | [Weigert]   |

**DrugVer**

U gebruikt meestal meer dan 2 XTC pillen per gelegenheid. Hoeveel zijn dit er dan?

>> Graag in hele pillen aangeven.<<

[3..30]



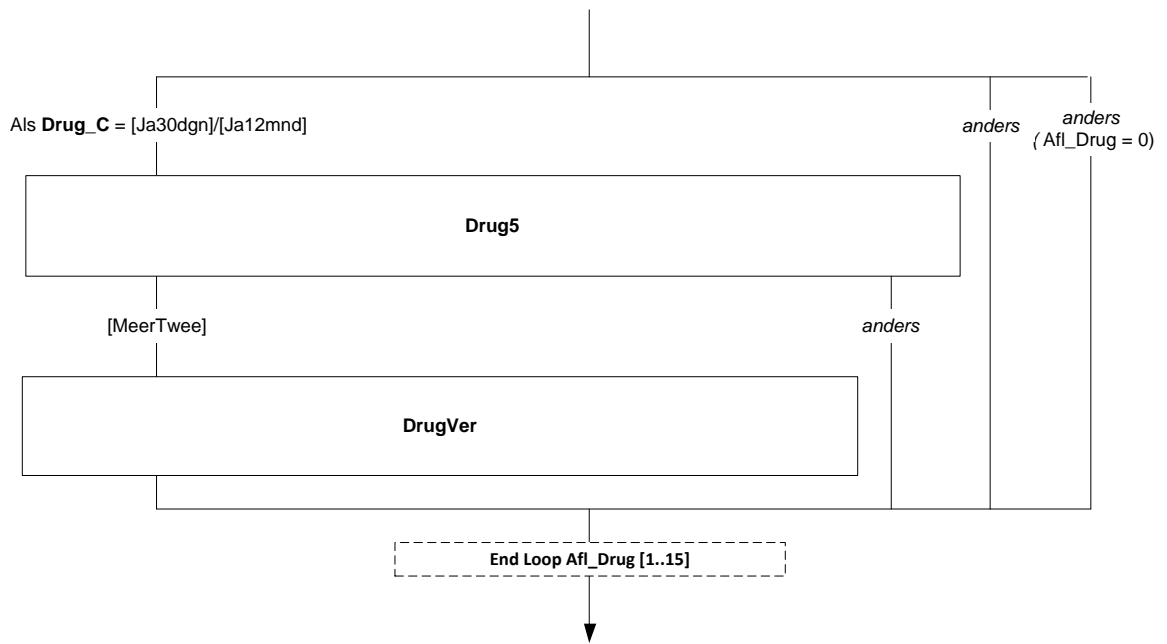

**\*Scherm\***

**CanDag**

U heeft aangegeven dat u in de afgelopen 30 dagen cannabis heeft gebruikt. Op hoeveel dagen heeft u in de afgelopen 30 dagen cannabis (hasj, wiet, marihuana) gebruikt?

- |                              |            |
|------------------------------|------------|
| 1. 20 dagen of meer          | [Meer20]   |
| 2. 10 – 19 dagen             | [Meer10]   |
| 3. 4 – 9 dagen               | [Meer4]    |
| 4. 1 – 3 dagen               | [Meer1]    |
| 5. Weet ik niet              | [WeetNiet] |
| 6. Wil ik liever niet zeggen | [Weigert]  |

**\*Scherm\***

**Joint**

Cannabis wordt gebruikt op verschillende manieren. Wilt u aangeven hoe vaak u cannabis (hasj, wiet, marihuana) heeft gebruikt op de volgende manieren in @Ade afgelopen 12 maanden@A?

Hoe vaak in de afgelopen 12 maanden gebruikte u cannabis in een joint gemengd met tabak?

[TAltidNooit]

- |            |         |
|------------|---------|
| 1. Altijd  | [Altyd] |
| 2. Meestal | [Meest] |
| 3. Soms    | [Soms]  |
| 4. Zelden  | [Zeld]  |
| 5. Nooit   | [Nooit] |

**Sigaret**

Hoe vaak in de afgelopen 12 maanden gebruikte u cannabis puur als sigaret?

[TAltidNooit]

**Water**

Hoe vaak in de afgelopen 12 maanden gebruikte u cannabis in een waterpijp?

[TAltidNooit]

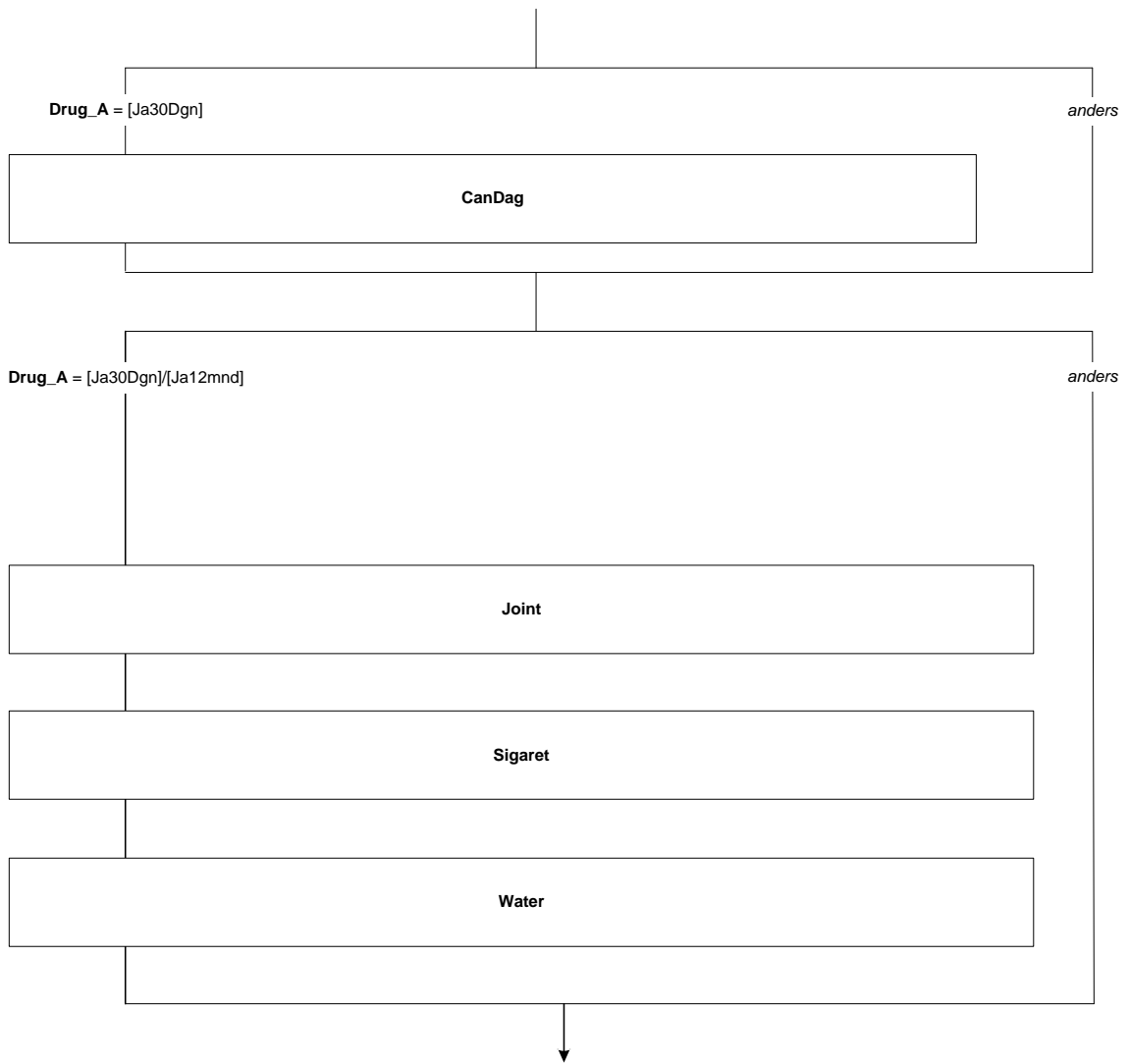

**\*Scherm\***

**Pijpje**

Hoe vaak in de afgelopen 12 maanden gebruikte u cannabis puur in een pijpje, chillum of bong?  
[TAltijdNooit]

**Vaporizer**

Hoe vaak in de afgelopen 12 maanden gebruikte u cannabis in een vaporizer?  
[TAltijdNooit]

**Esiga**

Hoe vaak in de afgelopen 12 maanden gebruikte u cannabis in een e-sigaret of shisha-pen ?  
[TAltijdNooit]

**Voedsel**

Hoe vaak in de afgelopen 12 maanden gebruikte u cannabis in voedsel, drank of anders?  
[TAltijdNooit]

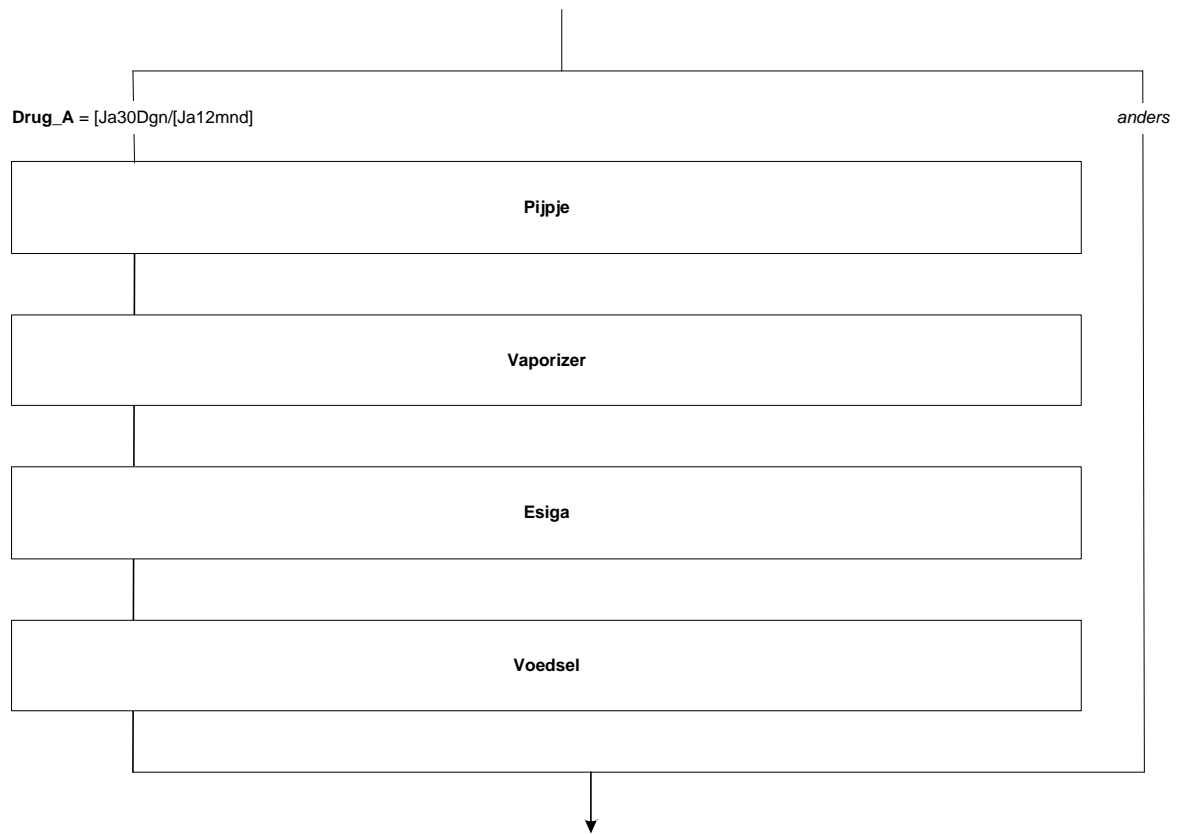

**\*Scherm\***

**AantJoin**

Als u blowt, hoeveel joints rookt u dan op een typische blowdag?

[1..20]

RF

**SoortCan**

Welk soort cannabis gebruikt u meestal?

1. Hasj

[Hasj]

2. Wiet of marihuana

[Wiet]

3. Allebei even vaak

[Beide]

4. Weet ik niet

[WeetNiet]

5. Wil ik liever niet zeggen

[Weigert]

**Drug7**

Koopt u of krijgt u meestal uw cannabis?

1. Ik koop mijn cannabis meestal zelf

[Koop]

2. Ik krijg mijn cannabis meestal of rook met anderen mee

[Krijg]

3. Soms koop ik het zelf en soms krijg ik cannabis

[Beide]

4. Ik kweek het zelf

[Kweek]

5. Weet ik niet

[WeetNiet]

6. Wil ik liever niet zeggen

[Weigert]

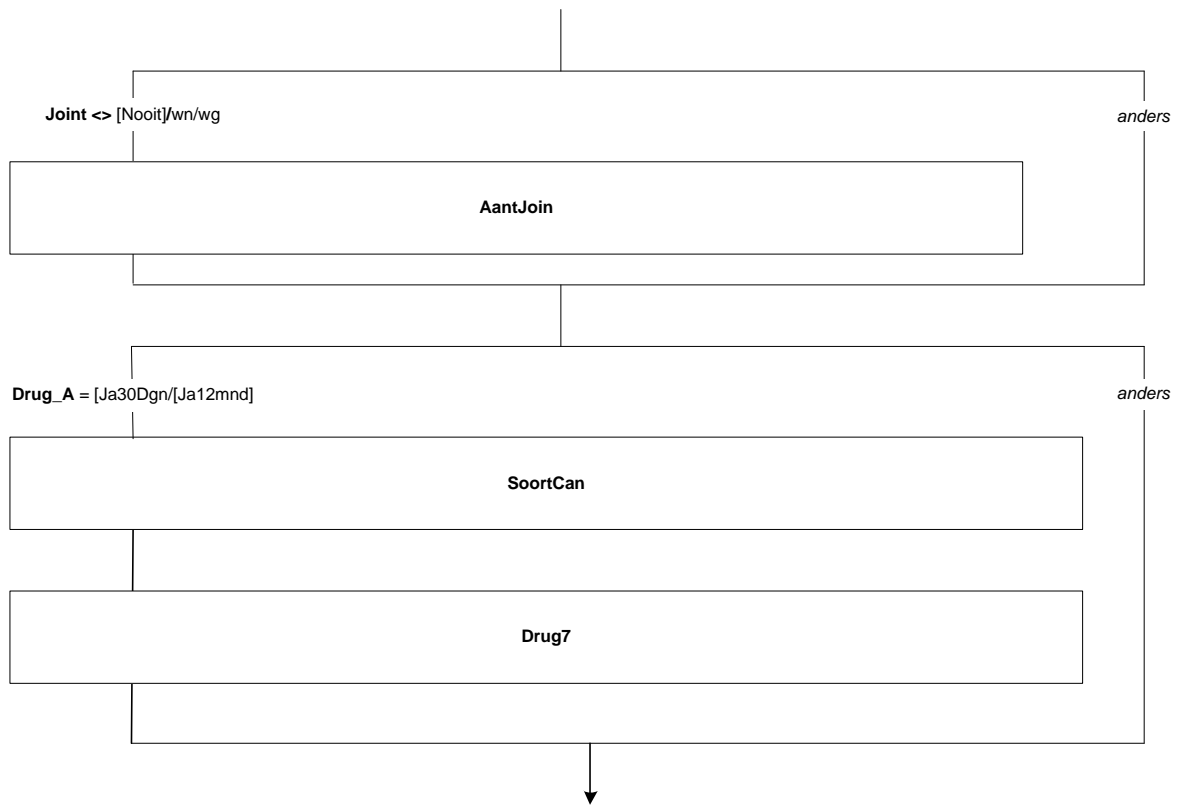

**\*Scherm\***

**Shop**

Cannabis is te koop op verschillende plaatsen. Wilt u bij de volgende mogelijkheden aangeven hoe vaak in @Ade afgelopen 12 maanden@A u daar cannabis (hasj, wiet, marihuana) heeft gekocht?

Hoe vaak in de afgelopen 12 maanden kocht u cannabis in een coffeeshop?

[TAltijdNooit]

- |            |         |
|------------|---------|
| 1. Altijd  | [Altyd] |
| 2. Meestal | [Meest] |
| 3. Soms    | [Soms]  |
| 4. Zelden  | [Zeld]  |
| 5. Nooit   | [Nooit] |

**Deal1**

Hoe vaak in de afgelopen 12 maanden kocht u cannabis bij een dealer thuis?

[TAltijdNooit]

**Thuis**

Hoe vaak in de afgelopen 12 maanden kocht u cannabis bij iemand anders thuis?

[TAltijdNooit]

**Uitgaan**

Hoe vaak in de afgelopen 12 maanden kocht u cannabis in een uitgaansgelegenheid zoals een café, disco of op een festival?

[TAltijdNooit]



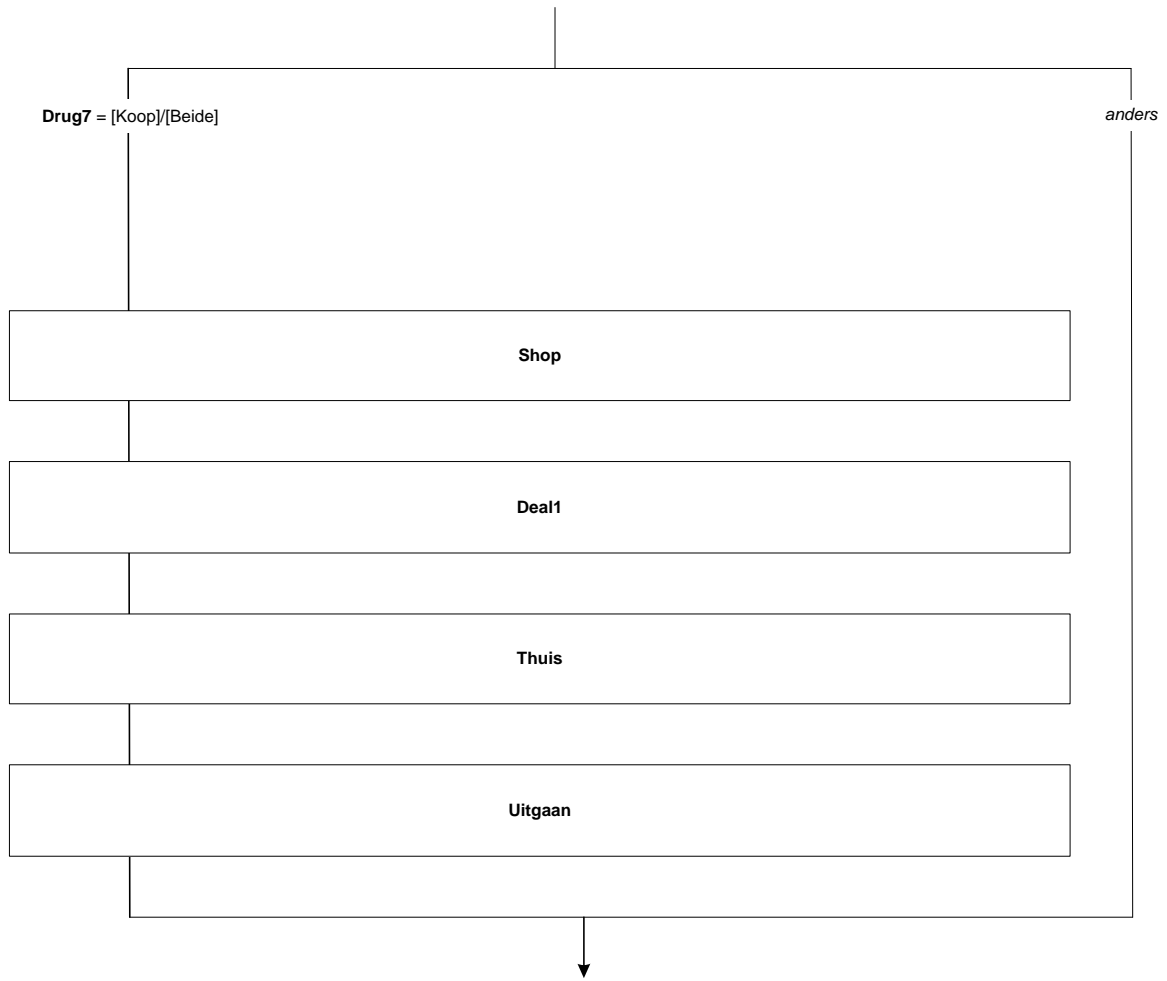

**\*Scherm\***

**Straat**

Hoe vaak in de afgelopen 12 maanden kocht u cannabis op straat of in een park?  
[TAltijdNooit]

**Deal2**

Hoe vaak in de afgelopen 12 maanden kocht u cannabis via een 06-dealer?  
[TAltijdNooit]

**Internet**

Hoe vaak in de afgelopen 12 maanden kocht u cannabis via internet?  
[TAltijdNooit]

**Anders**

Hoe vaak in de afgelopen 12 maanden kocht u cannabis op een andere manier dan genoemd?  
[TAltijdNooit]

**\*Scherm\***

**Drug9**

Gebruikt u cannabis voor medicinale doeleinden, bijvoorbeeld als pijnstillend middel?

- |   |            |
|---|------------|
| 1. Nee, ik gebruik cannabis niet als medicijn                               | [Nee]      |
| 2. Ja, ik gebruik cannabis alleen als medicijn, op doktersrecept            | [JaRec]    |
| 3. Ja, ik gebruik cannabis alleen als medicijn, <u>zonder</u> doktersrecept | [JaGeen]   |
| 4. Ja, ik gebruik cannabis zowel als medicijn als recreatief middel         | [Beide]    |
| 5. Weet ik niet   | [WeetNiet] |
| 6. Wil ik liever niet zeggen  | [Weigert]  |

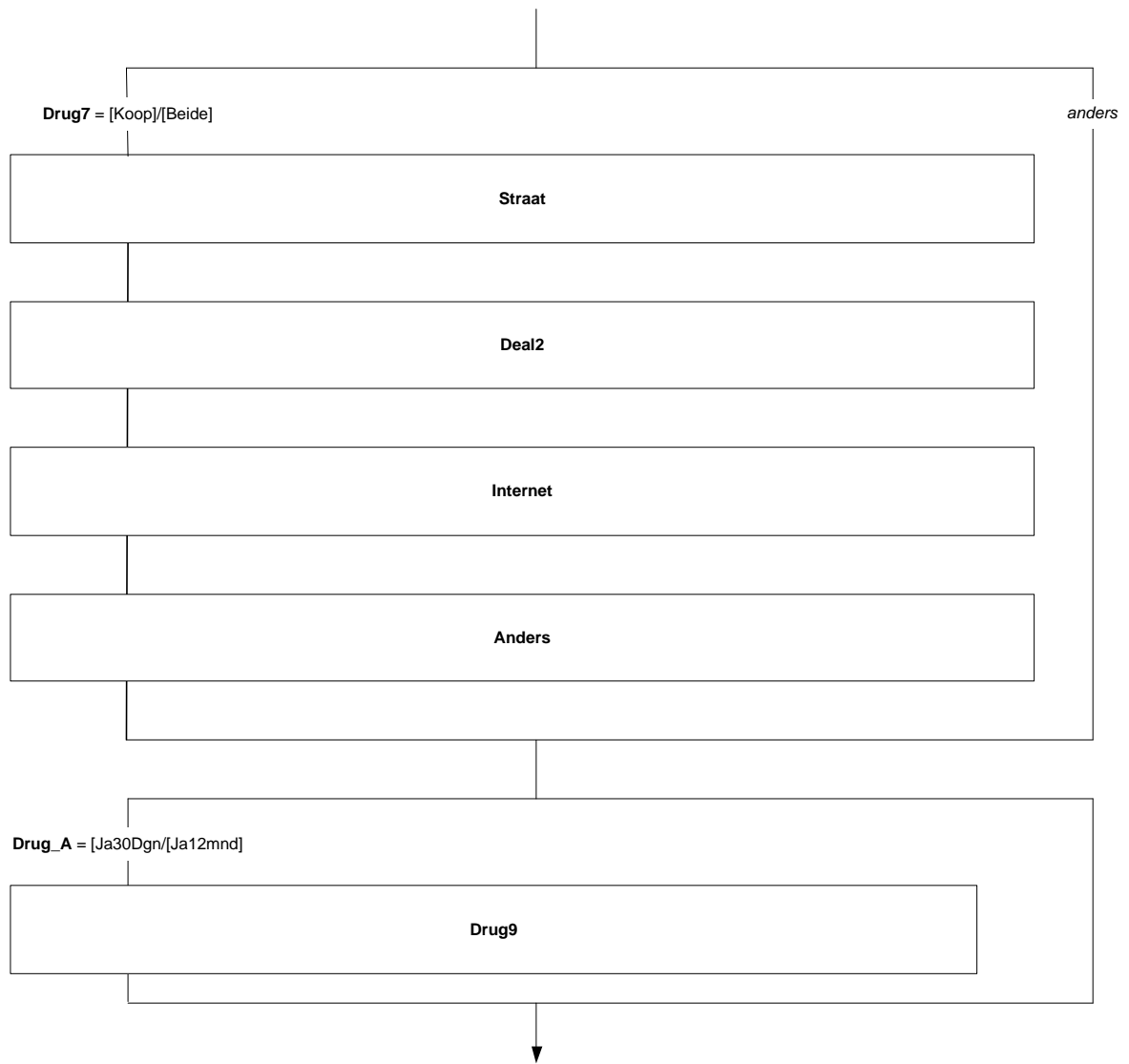

**\*Scherm\***

**Middag**

Wilt u bij de volgende voorvallen aangeven hoe vaak u hiermee te maken heeft gehad @A in de afgelopen 12 maanden@A?

Hoe vaak in de afgelopen 12 maanden heeft u cannabis gebruikt voor de middag?

[TNooitVaak]

- |              |          |
|--------------|----------|
| 1. Nooit     | [Nooit]  |
| 2. Zelden    | [Zelden] |
| 3. Af en toe | [AfToe]  |
| 4. Best vaak | [BVaak]  |
| 5. Heel vaak | [HVaak]  |

**Alleen**

Hoe vaak in de afgelopen 12 maanden heeft u cannabis gebruikt terwijl u alleen was?

[TNooitVaak]

**Geheugen**

Hoe vaak in de afgelopen 12 maanden heeft u geheugenproblemen gehad als u cannabis gebruikt?

[TNooitVaak]

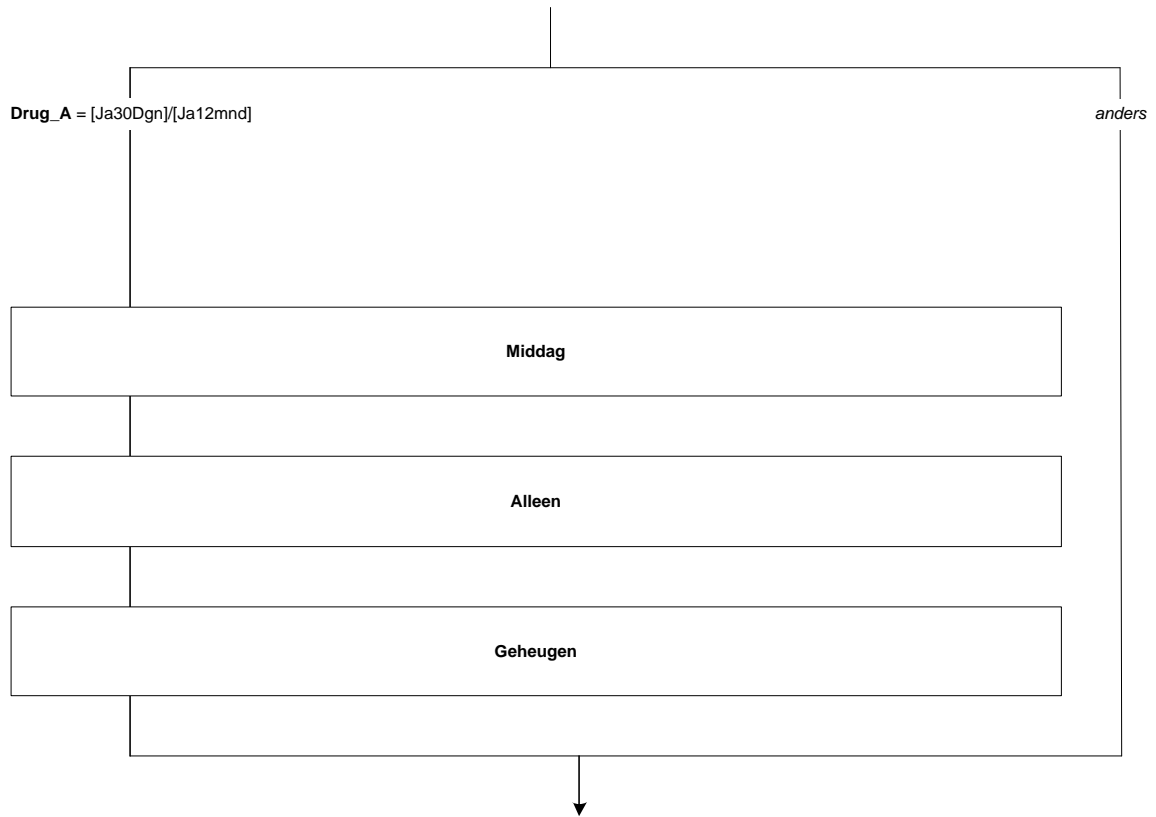

**\*Scherm\***

**Minder**

Hoe vaak in de afgelopen 12 maanden hebben uw vrienden of familie u verteld dat u minder cannabis zou moeten gebruiken of dat u zou moeten stoppen?

[TNooitVaak]

**Stoppen**

Hoe vaak in de afgelopen 12 maanden heeft u geprobeerd om te stoppen met cannabis zonder dat het lukte?

[TNooitVaak]

**Probleem**

Hoe vaak in de afgelopen 12 maanden heeft u problemen gehad door uw cannabisgebruik? Met problemen wordt bijvoorbeeld een ruzie, een gevecht, een ongeluk of slechte schoolresultaten bedoeld.

[TNooitVaak]

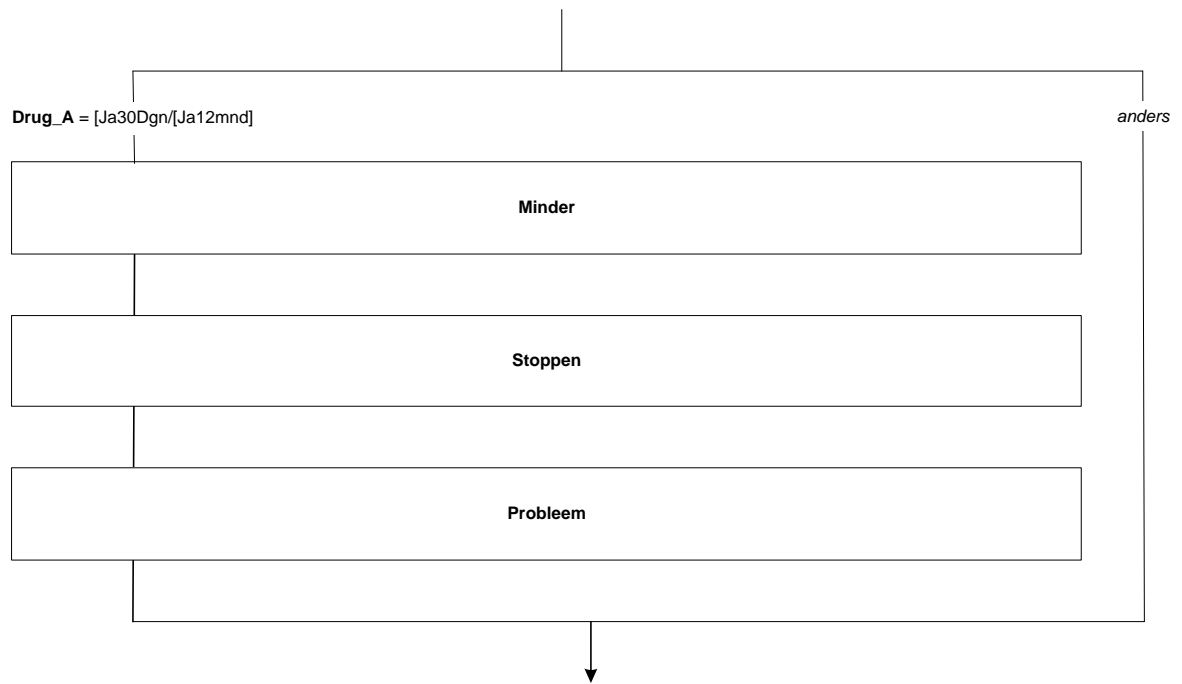

**\*Scherm\***

**DrugVerz**

Heeft u @Ade afgelopen 12 maanden@A wel eens verzuimd als gevolg van uw drugsgebruik?

>> Onder verzuim wordt verstaan: totaal niet in staat om te werken of om uw normale bezigheden, zoals studie of huishouden, uit te voeren <<

- |        |       |
|--------|-------|
| 1. Ja  | [Ja]  |
| 2. Nee | [Nee] |

**HoevaakV**

Hoeveel keer heeft u gedurende @Ade afgelopen 12 maanden@A verzuimd als gevolg van uw drugsgebruik?

[1...99] keer

**HoevDagV**

Hoeveel werkdagen heeft u, alles bij elkaar, @Ade afgelopen 12 maanden@A naar schatting verzuimd als gevolg van uw drugsgebruik?

>> Tel alleen de dagen waarop u normaal gesproken zou werken of naar school gaat.

Ook gedeeltelijk ziekteverzuim en therapeutisch werken tellen als verzuim.<<

[0...365] dagen



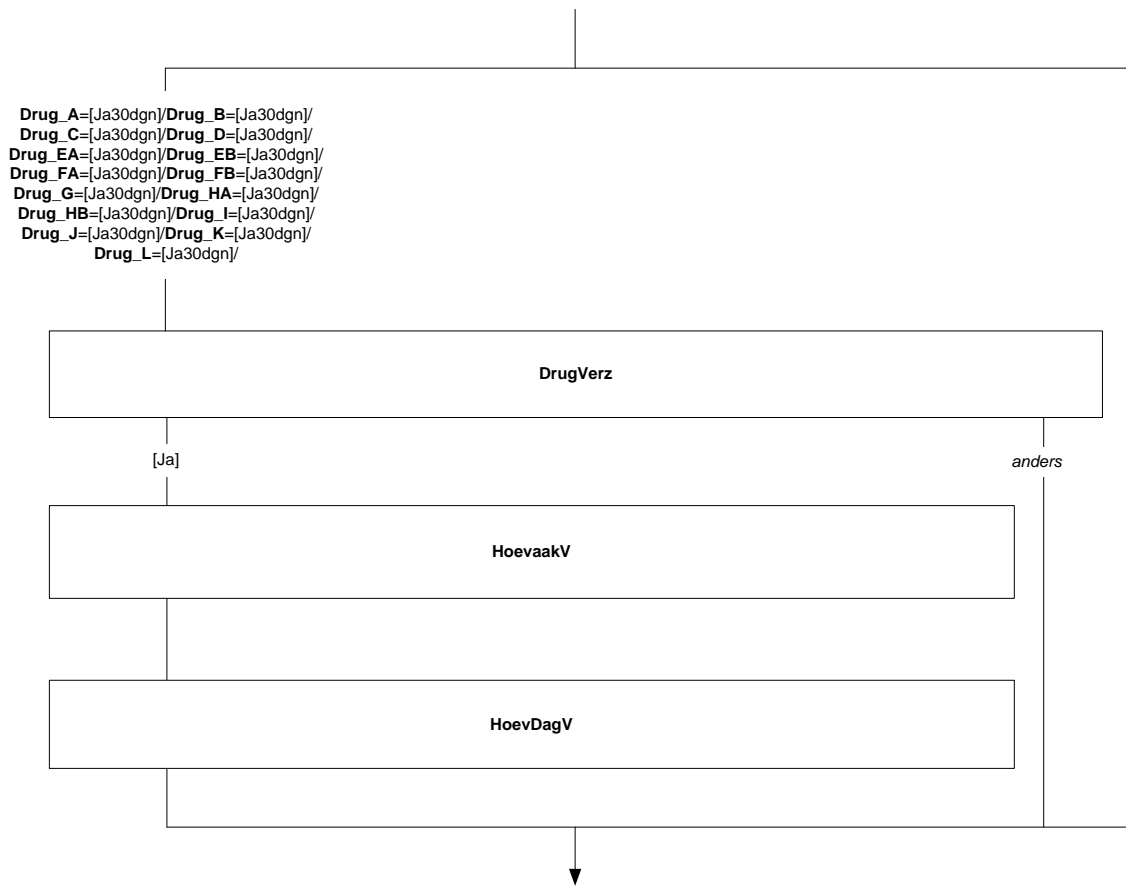

**\*Scherm\***

**Drug12**

Welke situaties heeft u door uw drugsgebruik wel eens meegemaakt in @Ade afgelopen 12 maanden@A?

>>Meerdere antwoorden mogelijk<<

SET [ ]

- |  |            |
|--|------------|
| 1. Geheugenverlies gehad, ook wel 'black-out' genoemd                      | [Blackout] |
| 2. Het bewustzijn verloren, ook wel 'out gaan' genoemd                     | [Bewust]   |
| 3. Agressief of opgefokt worden  | [Agres]    |
| 4. Buiten dingen vernield, bijvoorbeeld een bushokje of auto               | [Buiten]   |
| 5. Thuis dingen vernield   | [Thuis]    |
| 6. Bij een vechtpartij betrokken geweest                                   | [Vecht]    |
| 7. Een ongeval gehad, bijvoorbeeld in het verkeer of van een trap gevallen | [Ongeval]  |
| 8. Een bad trip gehad  | [BadTri]   |
| 9. Een angst of paniekaanval gehad   | [Angst]    |
| 10. Een ander gezondheidsprobleem  | [Gezond]   |
| 11. Geen van deze  | [Geen]     |
| 12. Weet ik niet   | [WeetNiet] |
| 13. Wil ik liever niet zeggen  | [Weigert]  |

**Harde Controle**

*Het antwoord 'Geen van deze' kan niet in combinatie met de andere antwoorden. Pas s.v.p. uw antwoord aan.*

**Harde Controle2**

*Het antwoord 'Weet ik niet' of 'Wil ik niet liever zeggen' kan niet in combinatie met de andere antwoorden. Pas s.v.p. uw antwoord aan.*

**Drug13**

(\$5: De volgende vragen gaan over de meest recente gebeurtenis.)

Heeft u medische hulp gehad als gevolg van deze gebeurtenis?

>>Meerdere antwoorden mogelijk.<<

SET [ ]

- |   |           |
|---|-----------|
| 1. Ja, bij de spoedeisende hulp op een evenement      | [JaEven]  |
| 2. Ja, bij de spoedeisende hulp van een ziekenhuis    | [JaZiek]  |
| 3. Ja, ik ben opgenomen in een ziekenhuis             | [OpgZiek] |
| 4. Ja, van een huisarts                               | [JaHui]   |
| 5. Ja, van een andere hulpverlener, verpleger of arts | [JaAnder] |
| 6. Nee, ik heb geen consult of behandeling gehad      | [Nee]     |

**Harde Controle**

*Het antwoord 'Nee, ik heb geen consult of behandeling gehad' kan niet in combinatie met de andere antwoorden. Pas s.v.p. uw antwoord aan.*

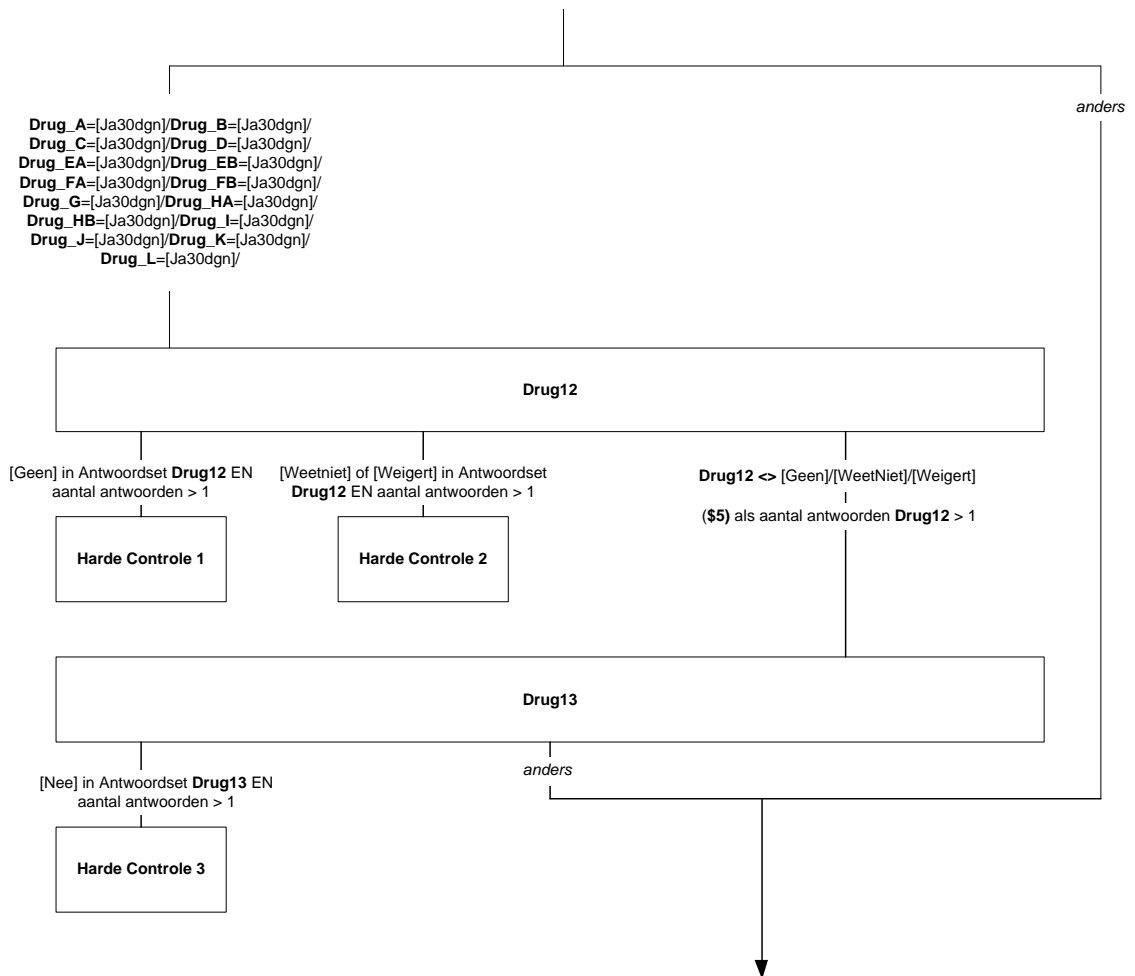

**\*Scherm\***

**GroupPsyAct**

**AlgIntroPsy**

Sommige stoffen bootsen de werking na van drugs zoals ecstasy, cocaïne of amfetamine. Deze stoffen worden ook wel nieuwe psychoactieve stoffen of 'legal highs' genoemd.

Heeft u een van de volgende stoffen in @Ade afgelopen 12 maanden@A wel eens gebruikt?

Als u liever geen antwoord wilt geven, kunt u dit ook aangeven.

**PsyAct\_A**

Mefedron, ook wel meow meow of 4-MMC genoemd

**PsyAct\_B**

Synthetische cannabis, bijvoorbeeld Spice

**PsyAct\_C**

4-Fluoramfetamine, ook wel 4-FA, 4-FMP of Flux genoemd

**PsyAct\_D**

Methoxetamine, ook wel MXE of Mexxy genoemd

**PsyAct\_E**

6-APB, ook wel Benzo Fury genoemd

**PsyAct\_F**

Een ander middel

**AndPsyAct**

Welke drug is dat dan?

STRING[50]

1. Ja

2. Nee

3. Weet ik niet

4. Wil ik liever niet zeggen

[Nee]

[WeetNiet]

[Weigert]

**\*Scherm\***

**Drug15A**

Heeft u (\$6: mefedron)(\$7: spice)(\$8: Flux )(\$9: Mexxy)(\$10: 6-APB )(\$11: <ander middel>) wel eens via internet gekocht?

1. Ja

2. Nee

3. Weet ik niet

4. Wil ik liever niet zeggen

[Ja]

[Nee]

[WeetNiet]

[Weigert]

**Drug15B**

Welk middel heeft u wel eens via internet gekocht?

>>Meer antwoorden mogelijk.<<

1. (\$6: Mefedron)

2. (\$7: Spice)

3. (\$8: Flux )

4. (\$9: Mexxy)

5. (\$10: 6-APB )

6. (\$11: <ander middel>)

7. Geen

8. Weet ik niet

9. Wil ik liever niet zeggen

[Mefe]

[Spice]

[Flux]

[Mexxy]

[APB]

[Ander]

[Geen]

[WeetNiet]

[Weigert]

**Harde Controle**

*Het antwoord 'Geen' kan niet in combinatie voorkomen met een ander antwoord. Pas a.u.b. uw antwoord aan.*

**Harde Controle**

*Het antwoord 'Weet ik niet' of 'Wil ik liever niet zeggen' kan niet in combinatie voorkomen met een ander antwoord. Pas a.u.b. uw antwoord aan.*

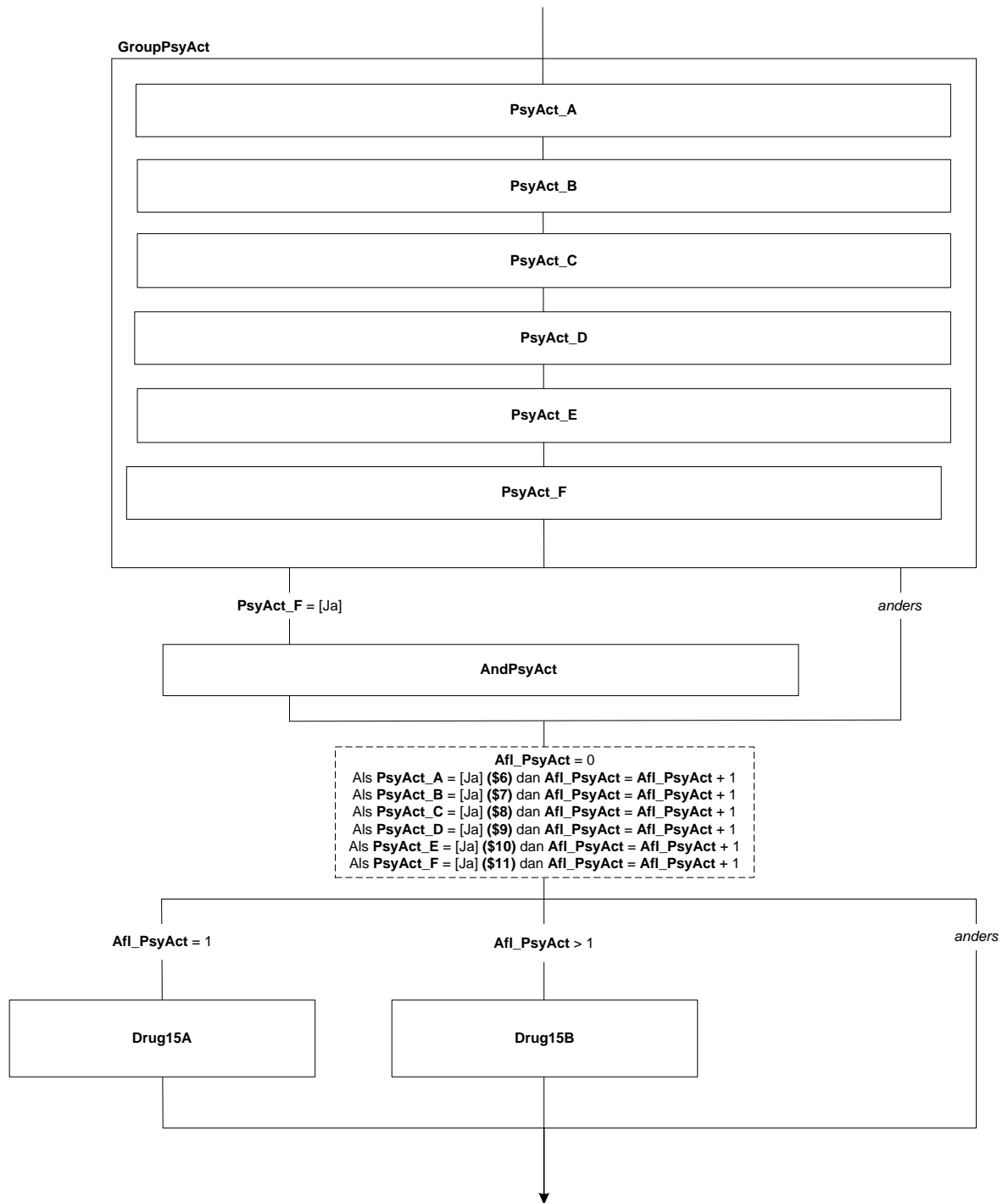

**\*Scherm\***

**ProbeerC**

Hoe schadelijk denkt u dat het is, lichamelijk of anders, om de volgende dingen te doen?

Eén of twee keer wiet of hasj proberen.

[TSchadelyk]

**AfToeC**

Af en toe wiet of hasj roken.

[TSchadelyk]

**RegelC**

Regelmatig wiet of hasj roken.

[TSchadelyk]

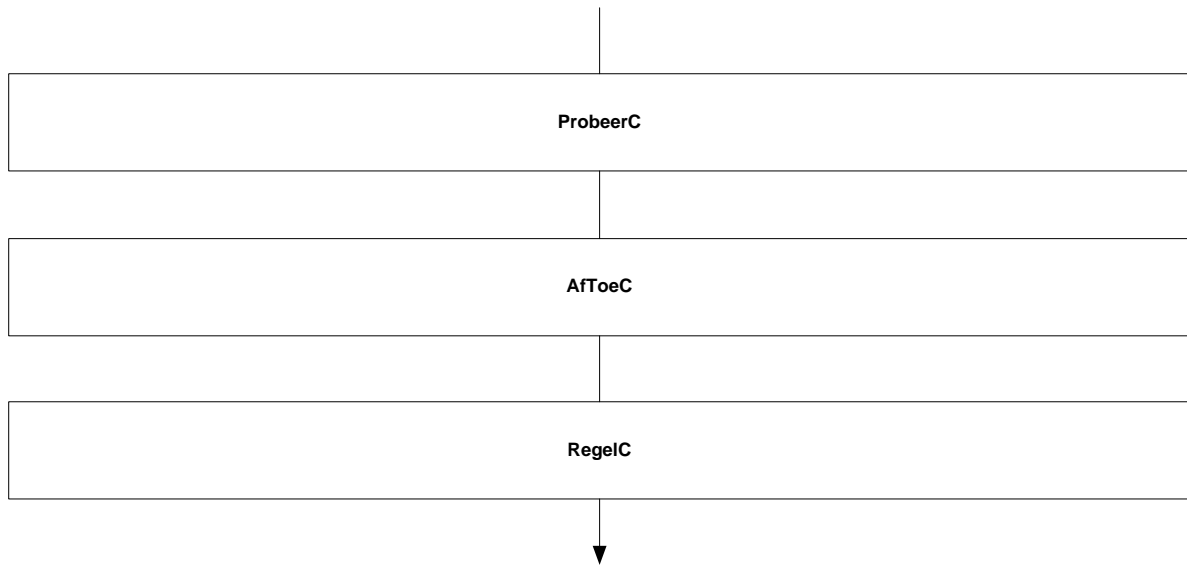

**\*Scherm\***

**ProbeerX**

Eén of twee keer ecstasy (XTC) proberen.  
[TSchadelyk]

**RegelX**

Regelmatig ecstasy gebruiken.  
[TSchadelyk]

**ProbeerA**

Eén of twee keer amfetamine (pep, uppers, speed) proberen.  
[TSchadelyk]

**RegelA**

Regelmatig amfetamine gebruiken.  
[TSchadelyk]



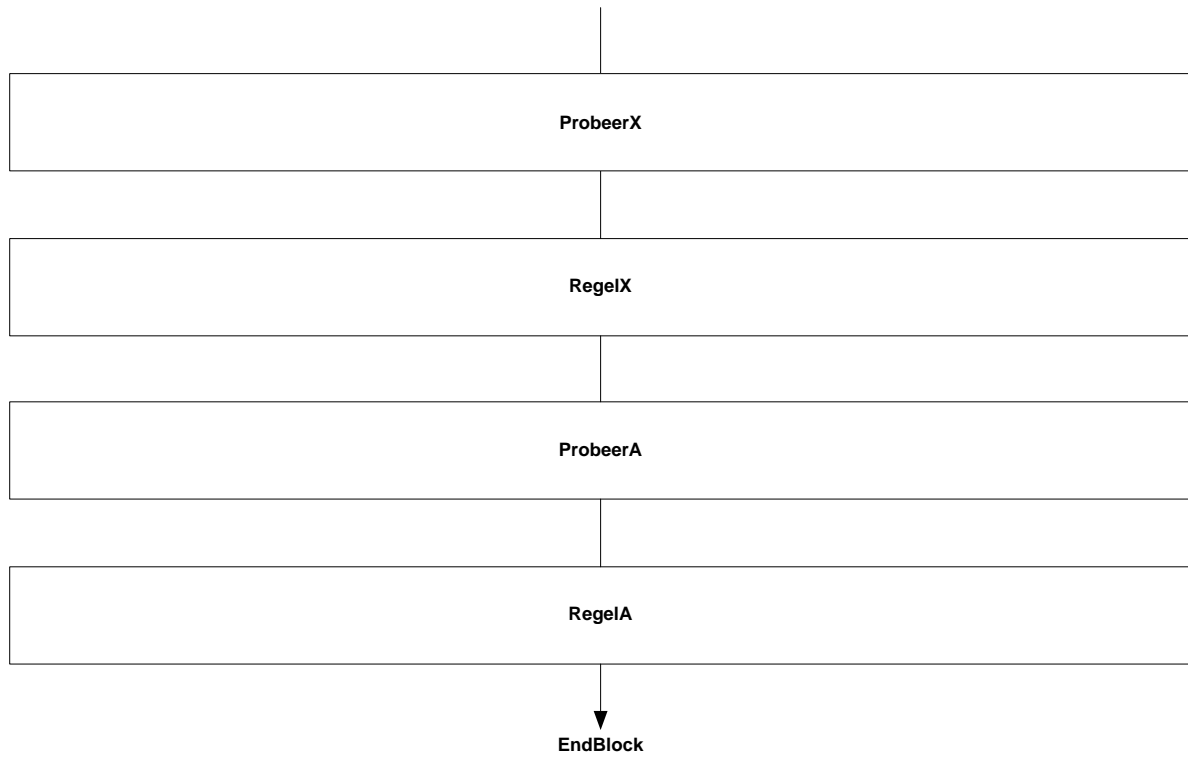

## BLOK [Doping] DOPING

**\*Scherm\***

### SportLid

Dan nu iets anders.

Bent u lid van een sportvereniging of heeft u een abonnement op een fitnesscentrum, sportschool, zwembad of een andere sportaanbieder?

>>Meerdere antwoorden mogelijk.<<

SET [ ]

- |    |  |          |
|----|--|----------|
| 1. | Lid van een sportvereniging                        | [Sport]  |
| 2. | Abonnement op fitnesscentrum of sportschool        | [School] |
| 3. | Abonnement op een zwembad of andere sportaanbieder | [Abon]   |
| 4. | Geen van deze                                      | [Geen]   |

### Harde Controle 1

*Het antwoord 'Geen van deze' kan niet in combinatie voorkomen met een ander antwoord. Pas a.u.b. uw antwoord aan.*

### DagSport

Hoeveel dagen per week doet u normaal gesproken aan sport?

[0..7]

**\*Scherm\***

### Sport

Welke sport(en) beoefent u? (bijvoorbeeld fitness/conditietraining, tennis, hardlopen, voetbal).

>>Maximaal 4 sporten opschrijven<<

>>Als u niet aan sport doet kunt u de vraag overslaan door op 'volgende' te klikken<<

#### Sport1

a.

EMPTY

#### Sport2

a.

EMPTY

#### Sport3

a.

EMPTY

#### Sport4

a.

EMPTY

String[255]

Alle respondenten

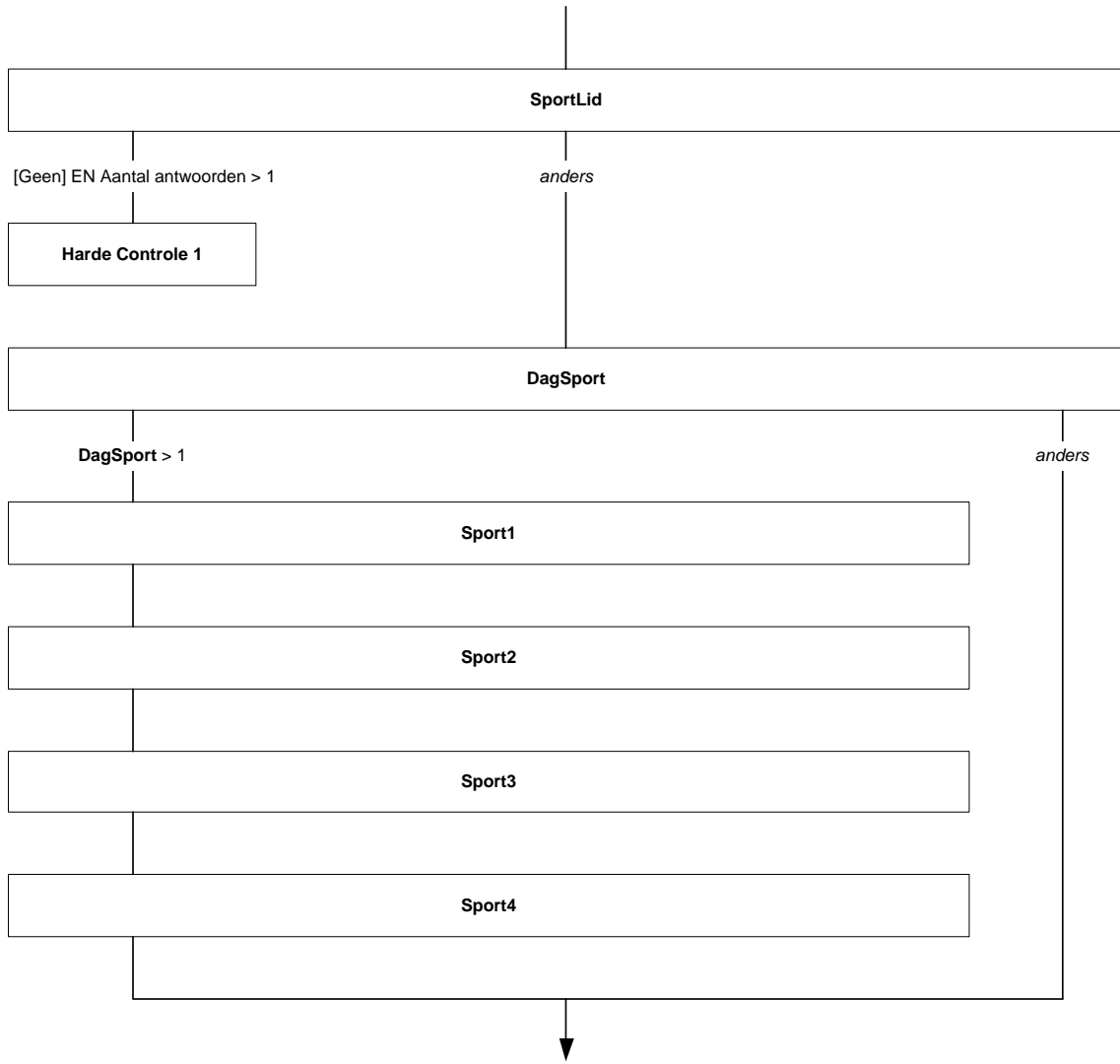

**\*Scherm\***

**Training**

Heeft u in de afgelopen 12 maanden deelgenomen aan lessen, cursussen, trainingen, competitie, toernooien of sportevenementen?

>>Meerdere antwoorden mogelijk<<

- |                                    |            |
|------------------------------------|------------|
| 1. Lessen, cursussen of trainingen | [Training] |
| 2. Competitie                      | [Comp]     |
| 3. Toernooien of sportevenementen  | [Toernooi] |
| 4. Geen van deze                   | [Geen]     |

**Harde Controle 2**

*Het antwoord 'Geen van deze' kan niet in combinatie voorkomen met een ander antwoord. Pas a.u.b. uw antwoord aan.*

**\*Scherm\***

**DopingOoit**

De volgende vragen gaan over prestatie-verhogende middelen in de sport. Deze middelen worden gebruikt om een slank of gespierd lichaam te krijgen, of om de duurprestatie te verbeteren. Voorbeelden hiervan zijn anabole steroïden, groeihormonen, EPO, amfetamine of cafeïne in hoge doses.

Heeft u zelf wel eens middelen gebruikt om uw sportprestatie te verbeteren of om een slank of gespierd lichaam te krijgen?

- |                              |            |
|------------------------------|------------|
| 1. Ja                        | [Ja]       |
| 2. Nee                       | [Nee]      |
| 3. Weet ik niet              | [WeetNiet] |
| 4. Wil ik liever niet zeggen | [Weigert]  |

**\*Scherm\***

**HoeOud**

Hoe oud was u toen u de eerste keer middelen gebruikte om een slank of gespierd lichaam te krijgen, of om de sportprestatie te verbeteren?

>>Als u het niet precies weet mag u schatten.<<

[0...99] jaar

**DopAfgJr**

Heeft u dit soort middelen in de afgelopen 12 maanden gebruikt?

- |                              |            |
|------------------------------|------------|
| 1. Ja                        | [Ja]       |
| 2. Nee                       | [Nee]      |
| 3. Weet ik niet              | [WeetNiet] |
| 4. Wil ik liever niet zeggen | [Weigert]  |

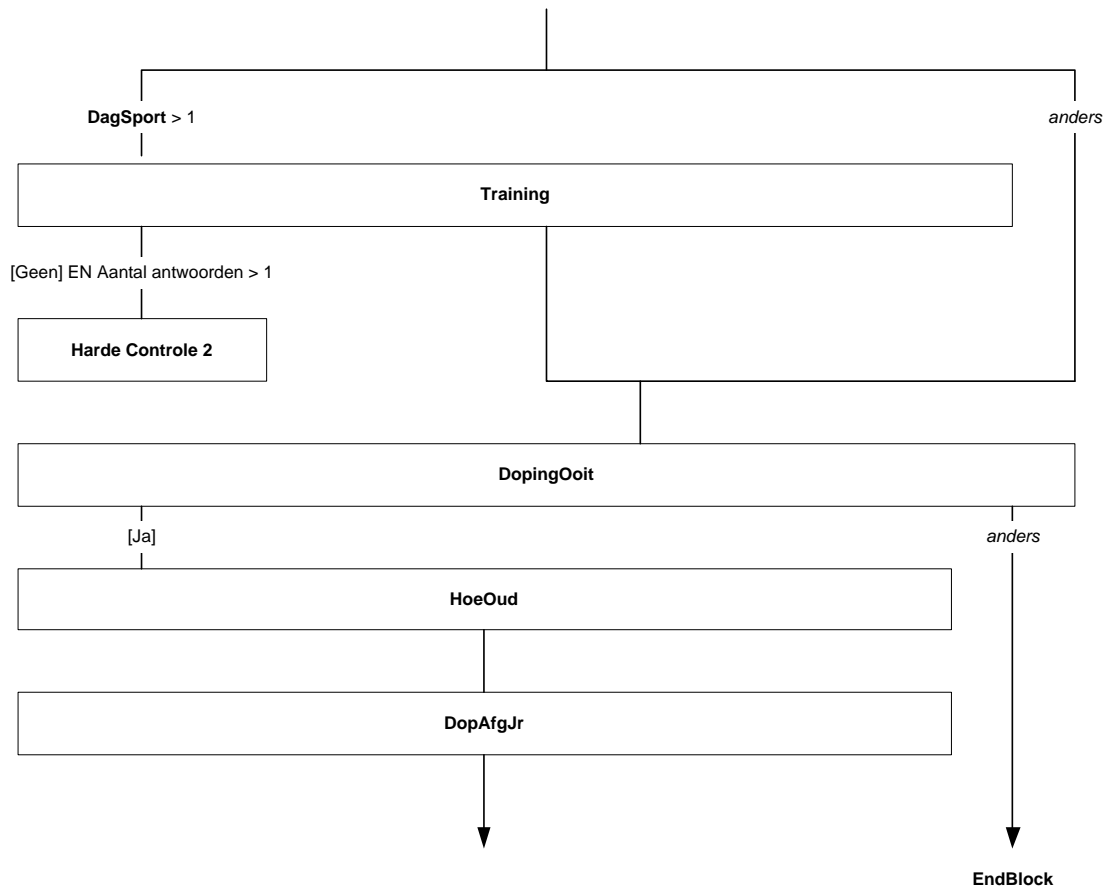

**\*Scherm\***

**WikMiddel\_A**

Nu volgt een aantal sportprestatie-verhogende middelen. Kunt u van elk middel aangeven of u het in de afgelopen 12 maanden gebruikt heeft? Als u liever geen antwoord wilt geven, kunt u dit ook aangeven.

Heeft u in de afgelopen 12 maanden anabole-androgene steroïden, zoals testosteron, nandrolon of stanozolol gebruikt?

- |                              |            |
|------------------------------|------------|
| 1. Ja                        | [Ja]       |
| 2. Nee                       | [Nee]      |
| 3. Weet ik niet              | [WeetNiet] |
| 4. Wil ik liever niet zeggen | [Weigert]  |

**WikMiddel\_B**

Heeft u in de afgelopen 12 maanden prohormonen van anabolen, zoals DHEA of androsteendion gebruikt?

- |                              |            |
|------------------------------|------------|
| 1. Ja                        | [Ja]       |
| 2. Nee                       | [Nee]      |
| 3. Weet ik niet              | [WeetNiet] |
| 4. Wil ik liever niet zeggen | [Weigert]  |

**WikMiddel\_C**

Heeft u in de afgelopen 12 maanden groeihormonen of insuline gebruikt?

- |                              |            |
|------------------------------|------------|
| 1. Ja                        | [Ja]       |
| 2. Nee                       | [Nee]      |
| 3. Weet ik niet              | [WeetNiet] |
| 4. Wil ik liever niet zeggen | [Weigert]  |

**WikMiddel\_D**

Heeft u in de afgelopen 12 maanden schildklierpreparaten, zoals levothyroxine of t3 gebruikt?

- |                              |            |
|------------------------------|------------|
| 1. Ja                        | [Ja]       |
| 2. Nee                       | [Nee]      |
| 3. Weet ik niet              | [WeetNiet] |
| 4. Wil ik liever niet zeggen | [Weigert]  |

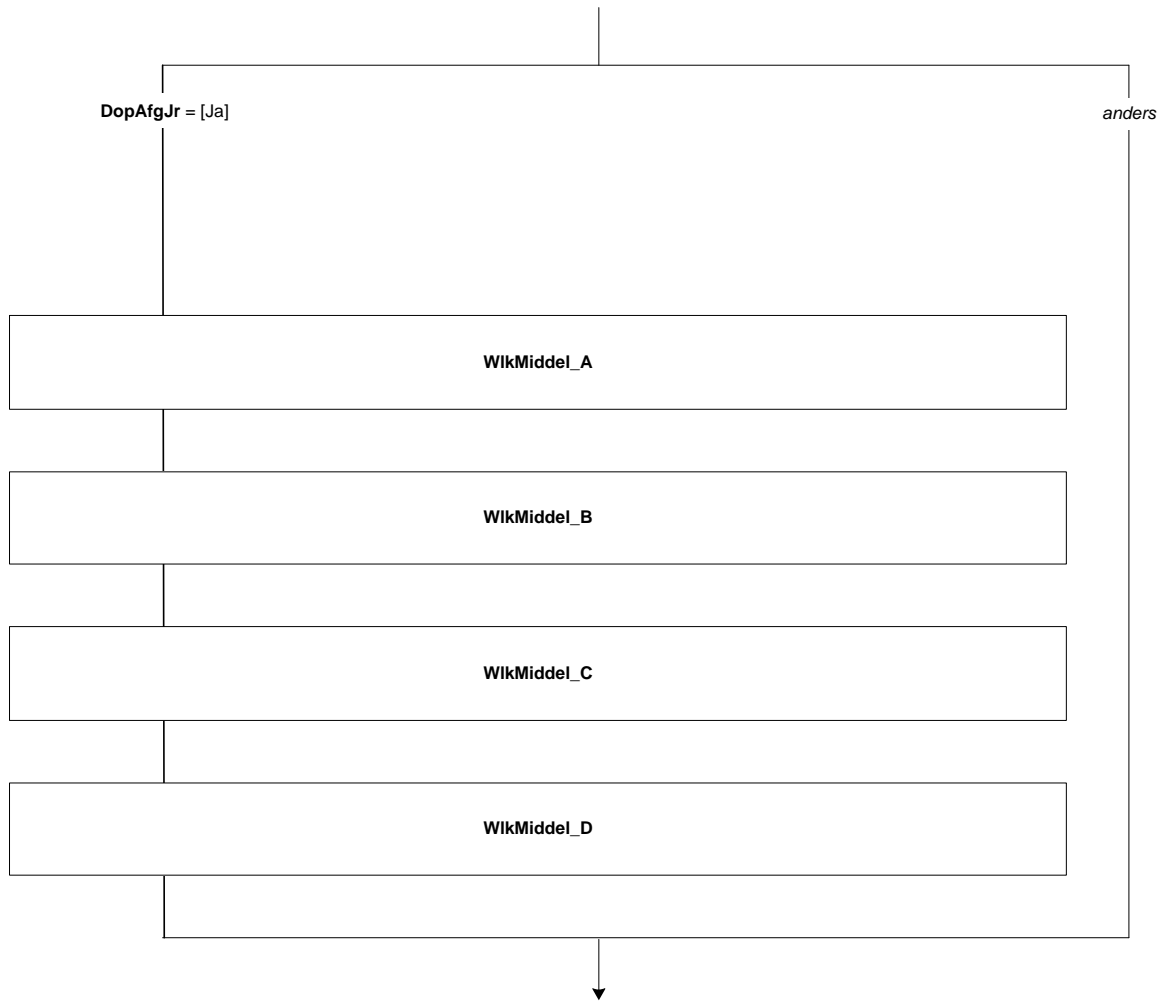

**\*Scherm\***

**WIkMiddel\_E**

Heeft u in de afgelopen 12 maanden amfetamine, cocaïne, of efedrine gebruikt om uw sportprestatie te verhogen?

- |                              |            |
|------------------------------|------------|
| 1. Ja                        | [Ja]       |
| 2. Nee                       | [Nee]      |
| 3. Weet ik niet              | [WeetNiet] |
| 4. Wil ik liever niet zeggen | [Weigert]  |

**WIkMiddel\_F**

Heeft u in de afgelopen 12 maanden EPO gebruikt?

- |                              |            |
|------------------------------|------------|
| 1. Ja                        | [Ja]       |
| 2. Nee                       | [Nee]      |
| 3. Weet ik niet              | [WeetNiet] |
| 4. Wil ik liever niet zeggen | [Weigert]  |

**WIkMiddel\_G**

Heeft u in de afgelopen 12 maanden een ander sportprestatie-verhogend middel gebruikt?

- |                              |            |
|------------------------------|------------|
| 1. Ja                        | [Ja]       |
| 2. Nee                       | [Nee]      |
| 3. Weet ik niet              | [WeetNiet] |
| 4. Wil ik liever niet zeggen | [Weigert]  |

**WIkMiddel\_GA**

Welk middel was dat?

STRING [140]



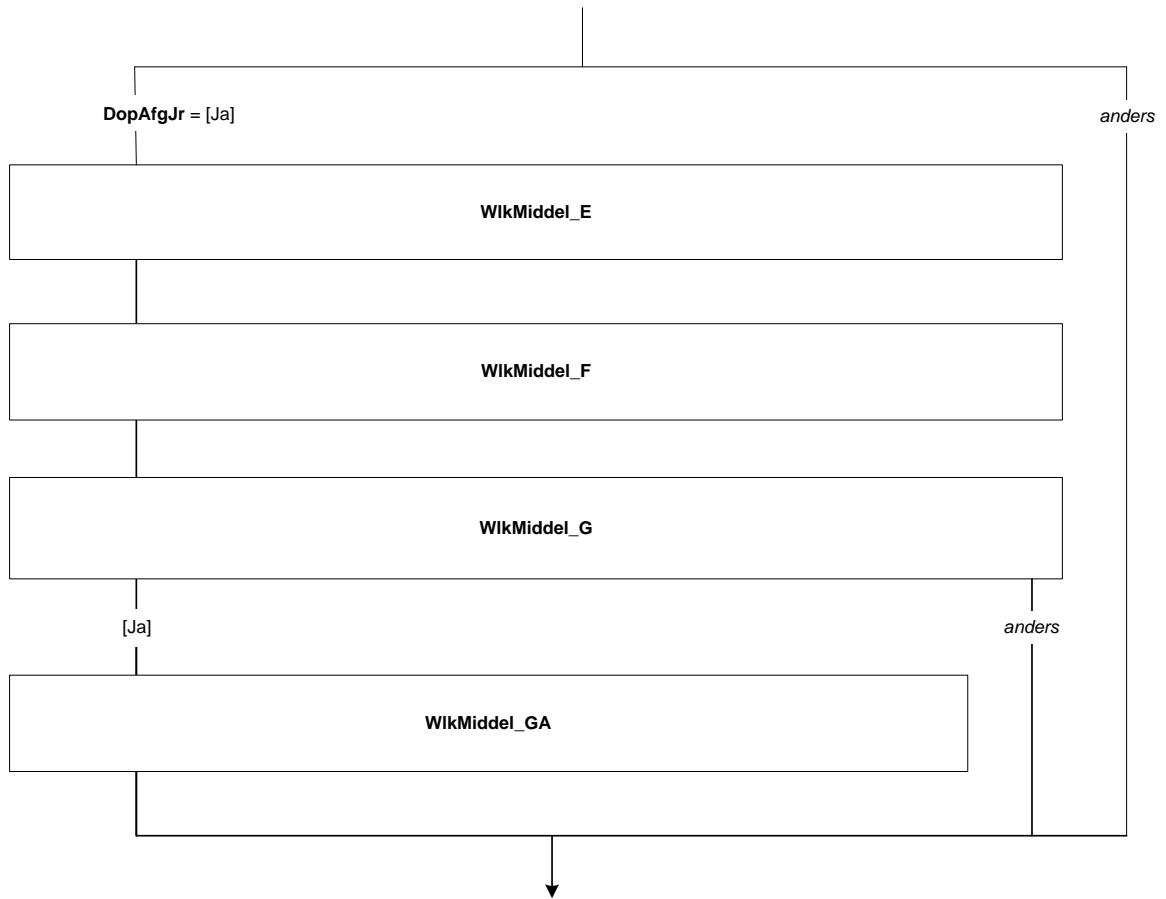

**\*Scherm\***

**WaarDoping**

Hoe bent u aan (\$1: dit middel; \$2: deze middelen) gekomen?

>>Meerdere antwoorden mogelijk.<<

- |  |              |
|--|--------------|
| 1. Via een arts  | [Arts]       |
| 2. Via trainer, sportvereniging, fitnesscentrum of sportschool | [Trainer]    |
| 3. Via familie, vrienden of kennissen                          | [Familie]    |
| 4. Via internet  | [Internet]   |
| 5. Zelf gekocht in een winkel in Nederland                     | [Winkel]     |
| 6. Zelf gehaald in het buitenland                              | [Buitenland] |
| 7. Anders, namelijk  | [Anders]     |
| 5. Weet ik niet  | [WeetNiet]   |
| 8. Wil ik liever niet zeggen                                   | [Weigert]    |

**WaarDopingA**

STRING [140]

**Harde Controle**

*Het antwoord 'Weet ik niet' of 'Wil ik liever niet zeggen' kan niet in combinatie voorkomen met een ander antwoord. Pas a.u.b. uw antwoord aan.*

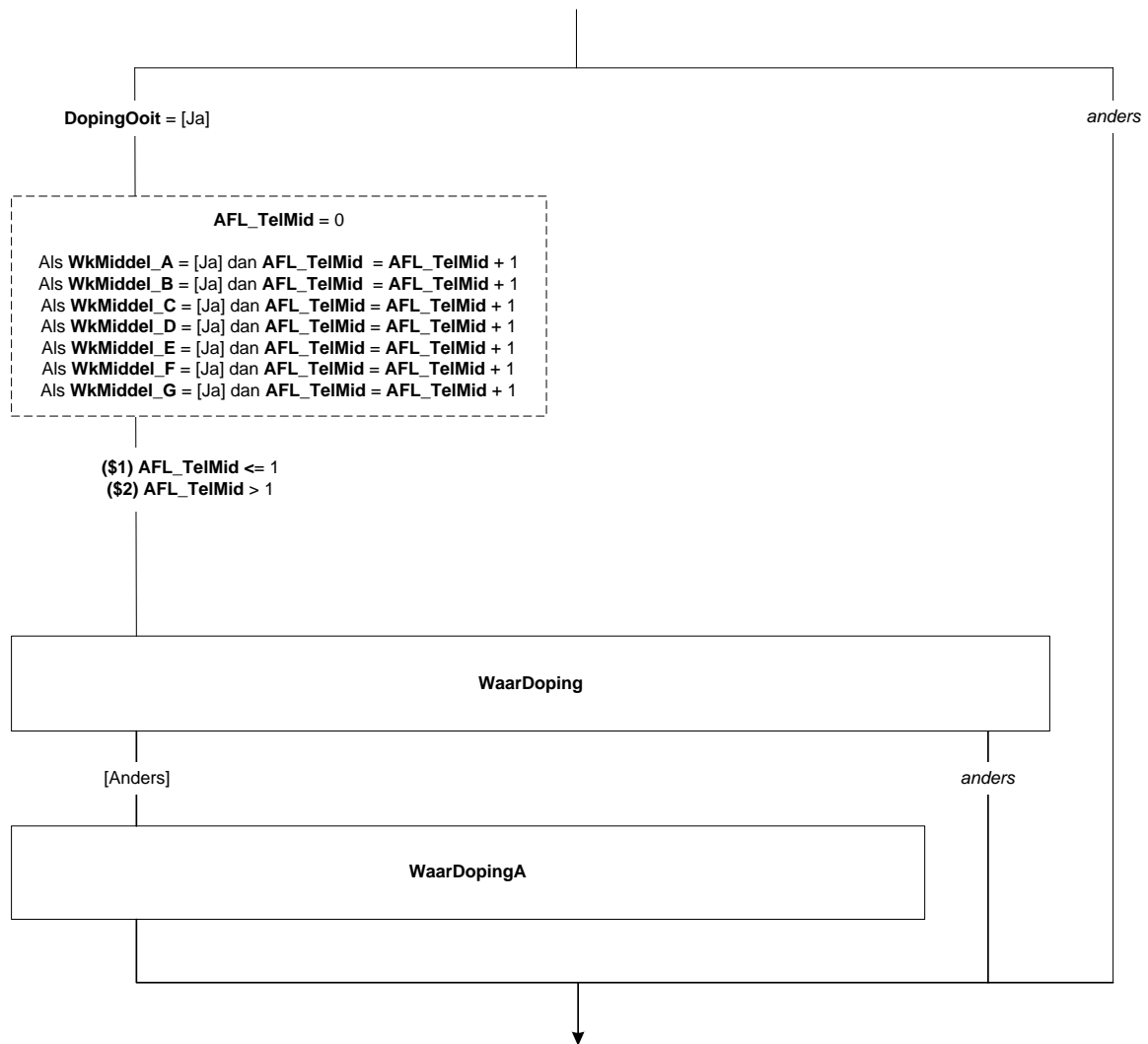

**\*Scherm\***

**DoelDoping**

Met welk doel heeft u (**\$1**: dit middel; **\$2**: deze middelen) wel eens genomen?

>>Meer antwoorden mogelijk.<<

1. Om beter te presteren tijdens wedstrijden
2. Om beter te presteren tijdens trainingen
3. Om beter te presteren tijdens werk of studie
4. Voor een sneller herstel na training of wedstrijd
5. Om sneller terug te keren na een blessure
6. Om een slanker uiterlijk te krijgen
7. Om een gespierder uiterlijk te krijgen
8. Om uw duurprestatie te verbeteren
9. Om u veiliger te voelen in het sociale leven
10. Anders, namelijk
11. Geen van deze

**DoelDoping\_A**

STRING [140]

**Harde Controle 3**

*Het antwoord 'Geen van deze' kan niet in combinatie voorkomen met een ander antwoord. Pas a.u.b. uw antwoord aan.*

**\*Scherm\***

**KlachtDoping**

Heeft u als gevolg van het gebruik van (**\$1**: dit middel; **\$2**: deze middelen) gezondheidsklachten ervaren?

- |                              |            |
|------------------------------|------------|
| 1. Ja                        | [Ja]       |
| 2. Nee                       | [Nee]      |
| 1. Weet ik niet              | [WeetNiet] |
| 3. Wil ik liever niet zeggen | [Weigert]  |

**HulpDoping**

Heeft u medische hulp ingeroepen als gevolg van deze gezondheidsklachten?

>>Meerdere antwoorden mogelijk.<<

1. Ja, bij mijn huisarts
2. Ja, bij de Spoedeisende Hulp Afdeling in een ziekenhuis
3. Ja, bij een specialistische arts in een ziekenhuis
4. Ja, bij een ander persoon, namelijk
5. Nee

**HulpDopingA**

STRING [140]

**Harde Controle**

*Het antwoord 'Nee' kan niet in combinatie voorkomen met een ander antwoord. Pas a.u.b. uw antwoord aan.*

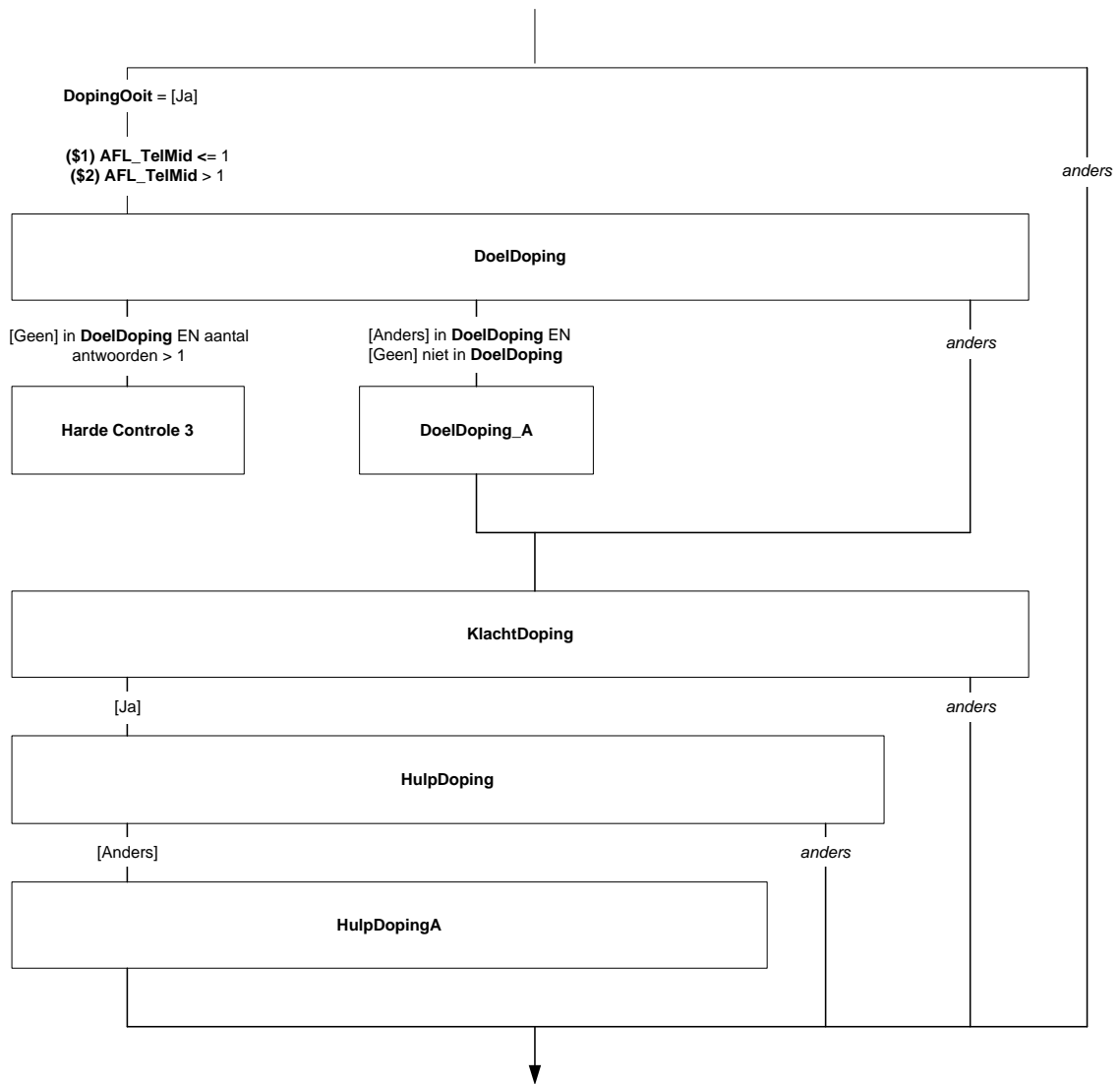

**\*Scherm\***

**DopToek**

Bent u van plan om in de toekomst nogmaals sportprestatie-verbeterende middelen te gebruiken?

- |                              |            |
|------------------------------|------------|
| 1. Ja                        | [Ja]       |
| 2. Nee                       | [Nee]      |
| 3. Weet ik niet              | [WeetNiet] |
| 4. Wil ik liever niet zeggen | [Weigert]  |

**DopToekNiet**

Welke redenen spelen hierbij een rol?

>>Meerdere antwoorden mogelijk.<<

SET [ ]

- |   |                 |
|---|-----------------|
| 1. Ik sport niet meer   | [SportGestopt]  |
| 2. Ik geef minder om mijn uiterlijk   | [Uiterlijk]     |
| 3. Ik heb zelf gezondheidsklachten gekregen door het gebruik                      | [KlachtenZelf]  |
| 4. Ik heb gezien dat anderen gezondheidsklachten hebben gekregen door het gebruik | [KlachtenAnder] |
| 5. Ik kan het niet meer betalen   | [Kosten]        |
| 6. Ik kan niet meer aan de middelen komen   | [GeenToegang]   |
| 7. Anders, namelijk   | [Anders]        |
| 8. Weet ik niet   | [WeetNiet]      |
| 9. Wil ik liever niet zeggen  | [Weigert]       |

**DopToekNietA**

STRING [140]

**Harde Controle**

*Het antwoord 'Weet ik niet' of 'Wil ik liever niet zeggen' kan niet in combinatie voorkomen met een ander antwoord. Pas a.u.b. uw antwoord aan.*

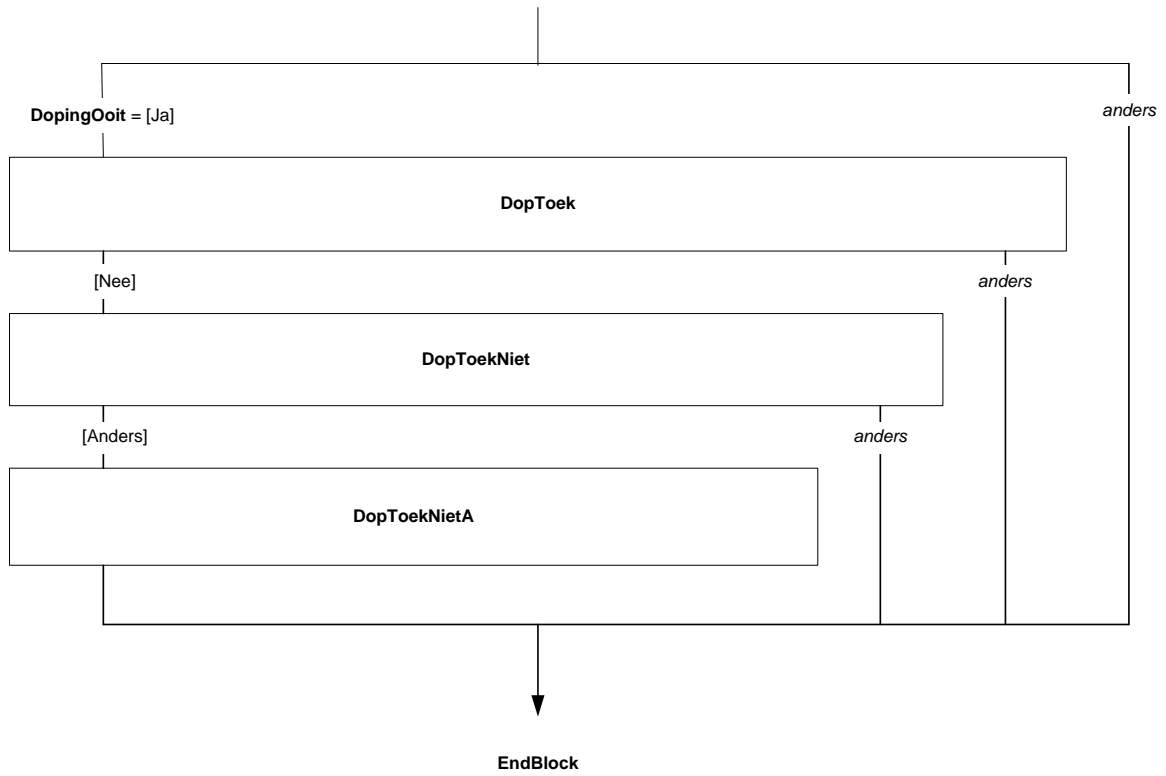

## **BLOK [Werving] WERVING EN AFSLUITING**

### **\*Scherm\***

#### **Werving**

Dit waren de vragen voor dit onderzoek.

De mogelijkheid bestaat dat wij (\$A: u \$B: uw kind) in de toekomst nog eens willen benaderen voor een vergelijkbaar onderzoek.

Zou u dat goed vinden?

TJaNee

#### **Aanwezig**

Dan willen we tot slot nog graag weten of u deze vragenlijst alleen hebt ingevuld of met iemand anders samen?

1. Alleen

[Alleen]

2. Alleen, maar er zat wel iemand bij

[AlleenBij]

3. Samen met iemand anders

[Samen]

4. Weet ik niet

[WeetNiet]

### **\*Scherm\***

#### **Afsluit**

Dit waren alle vragen.

We verzoeken u nog vriendelijk de vragenlijst naar het CBS te zenden. Door op de knop 'Volgende' onderaan in dit scherm te klikken, komt u in het scherm waar u de vragenlijst kunt verzenden.

Hartelijk dank voor de tijd die u voor het onderzoek vrij heeft kunnen maken.



