

Data bevolkingsonderzoek darmkanker voor wetenschappelijk onderzoek

Met het bevolkingsonderzoek darmkanker kan (dikke) darmkanker worden voorkomen of in een vroegtijdig stadium worden ontdekt en behandeld. Als darmkanker vroegtijdig wordt ontdekt, is de kans op genezing groter en de behandeling minder zwaar. Het bevolkingsonderzoek wordt in opdracht van het ministerie van VWS en onder regie van het RIVM - Centrum voor Bevolkingsonderzoek uitgevoerd door vijf regionale screeningsorganisaties. Zij beheren specifieke data met betrekking tot deelname aan en resultaten van het bevolkingsonderzoek. Deze data zijn beschikbaar voor wetenschappelijk onderzoek.



**Data-aanvragen
indienen van
maandag 19 maart 2018
9.00 uur t/m vrijdag
13 april 2018 17.00 uur**

RIVM-CvB en de screeningsorganisaties vinden het belangrijk dat de data, die zijn verkregen met publieke middelen, ook voor andere publieke belangen kunnen worden ingezet. De data zijn beschikbaar voor wetenschappelijk onderzoek dat als doel heeft bij te dragen aan verbetering van de organisatie van de gezondheidszorg, de patiëntbehandeling en/of kennis op het gebied van ziekte en gezondheid (etiologie, pathogenese, verschijnselen/symptomen, diagnose, screening, preventie, uitkomst of behandeling van ziekte).

Bij het beschikbaar stellen van data volgen wij de privacywetgeving. Gegevens zijn niet herleidbaar tot individuele personen, behandelaars of instellingen.





Voorwaarden

Voor het beschikbaar stellen van data van het bevolkingsonderzoek darmkanker gelden de volgende voorwaarden:

- de aanvrager handelt namens een rechtspersoon en/of onderschrijft de Nederlandse gedragscode voor wetenschapsbeoefening;
- de aanvrager legt de onderzoeksvraag en – voorstel voor aan het RIVM via het formulier 'Data-aanvraag bevolkingsonderzoek darmkanker voor wetenschappelijk onderzoek'. Na retour-ontvangst vult aanvrager dit formulier volledig in en dient dit met een bijbehorend onderzoeksprotocol in bij de FSB. U vindt het formulier op de website van het RIVM;
- de gevraagde data zijn beschikbaar in de bevolkingsonderzoeksdatabase (ScreenIT) en enkel binnen het bevolkingsonderzoek op te vragen;
- er worden indien relevant alleen screeningsdata van afgesloten screeningsrondes geleverd;
- de aanvrager houdt zich aan Open Science principes waaronder FAIR data (Findable, Accessible, Interoperable en Reuseable);
- de aanvrager beschikt over een datamanagementplan;
- voordat de data geleverd worden, ondertekent de aanvrager een Data Transfer Agreement en worden de kosten van de data-aanvraag voldaan.

Het RIVM publiceert gehonoreerde data-aanvragen op een publiek toegankelijke website.

Indienen data-aanvragen:

van maandag 19 maart 2018 09.00 uur tot vrijdag 13 april 17.00 uur

Wij bieden op een aantal momenten per jaar de mogelijkheid data-aanvragen voor data van het bevolkingsonderzoek darmkanker in te dienen. De data-aanvragen worden op volgorde van binnenkomst in behandeling genomen. Hierbij geldt het moment van ontvangst van de aanvraag bij de Facilitaire Samenwerking Bevolkingsonderzoeken als ijkmoment.

Na sluiting van de aanvraagtermijn worden de aanvragen beoordeeld. Wanneer wordt voldaan aan de voorwaarden, wordt de aanvraag gehonoreerd. Gezien de beschikbare capaciteit wordt per aanvraagtermijn een maximaal aantal te behandelen aanvragen vastgesteld. Voor de aanvraagtermijn van 19 maart t/m 13 april 2018 geldt dat wij zeven aanvragen kunnen honoreren.

In het najaar van 2018 volgt een nieuwe termijn voor het indienen van data-aanvragen.

Facilitaire Samenwerking Bevolkingsonderzoeken

De Facilitaire Samenwerking Bevolkingsonderzoeken (FSB) is het Shared Service Centre van de vijf regionale screeningsorganisaties, die het bevolkingsonderzoek darmkanker uitvoeren.

De FSB heeft de opdracht de data van het bevolkingsonderzoek te verwerken en beschikt over de screeningsdata van de vijf screeningsorganisaties. De FSB behandelt de data-aanvragen namens de screeningsorganisaties.

Publicatie

Een data-aanvraag leidt altijd tot het openbaar publiceren van de resultaten. De aanvrager stuurt het artikel/de onderzoeksresultaten ten minste een maand voor publicatie aan FSB via screenitdata@fsb-lbo.nl en RIVM-CvB via cvb@rivm.nl.

Procedure data-aanvraag bevolkingsonderzoek darmkanker voor wetenschappelijk onderzoek

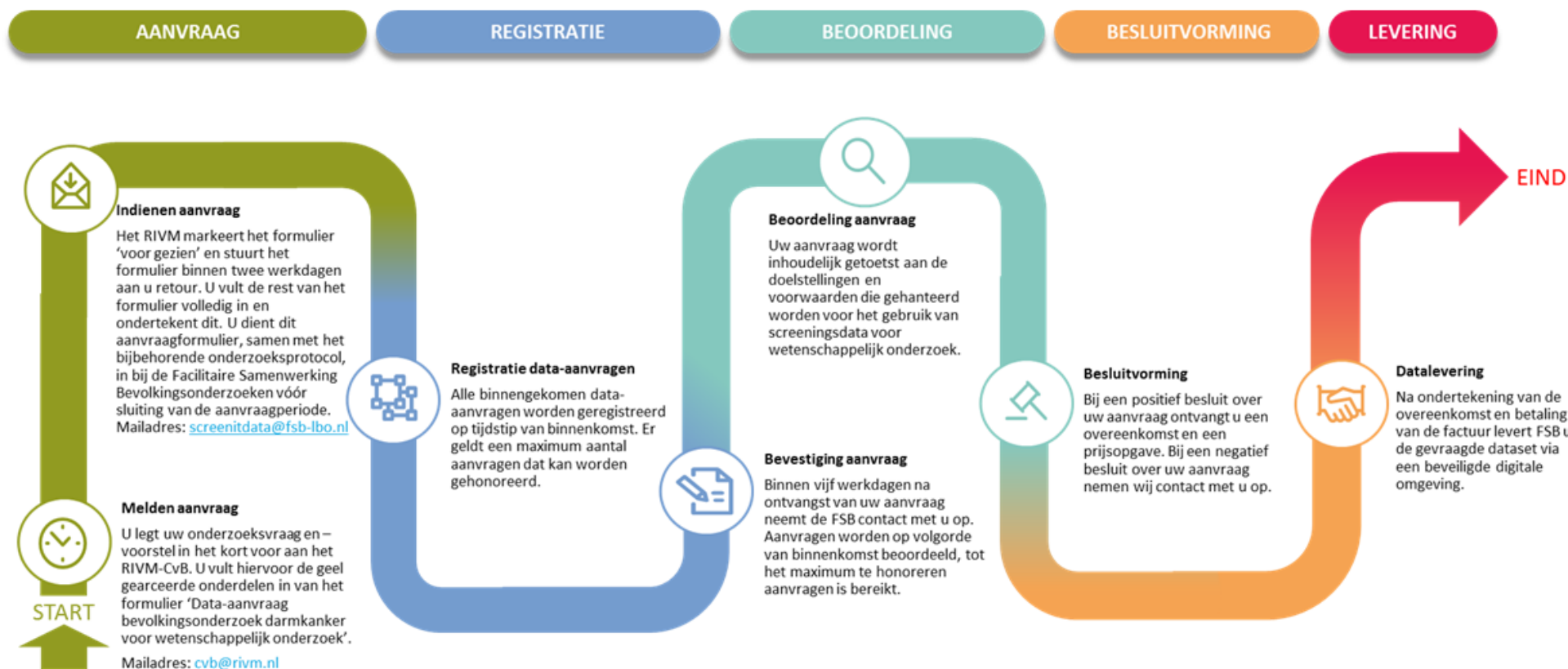

RIVM – Centrum voor Bevolkingsonderzoek

Het Centrum voor Bevolkingsonderzoek (CvB) regisseert en coördineert de acht landelijke, door de overheid aangeboden bevolkingsonderzoeken en het Nationaal Programma Grieppreventie.

Regionale screeningsorganisaties

De vijf regionale screeningsorganisaties zijn in hun regio verantwoordelijk voor de uitvoering van de bevolkingsonderzoeken baarmoederhalskanker, borstkanker en darmkanker.

Meer informatie

Meer informatie vindt u op de website van het RIVM en op de websites van de regionale screeningsorganisaties, op de pagina professionals/darmkanker.