

*bevolking*sonderzoek

Özel uygulama seti kullanım talimatı

- Özel uygulama seti ile kendi evinizde son derece kolay ve güvenli bir şekilde vajinal maddeyi alabilirsiniz. Bu madde laboratuvarıda HPV virüsü taşıyıp taşımadığınıza yönelik araştırılacaktır.
- Özel uygulama seti sadece sizin için özel olup, bireysel kullanım içindir. Özel uygulama testinde bulunan barkod sizin kimlik bilgileriniz ile eşleştirilmiştir.

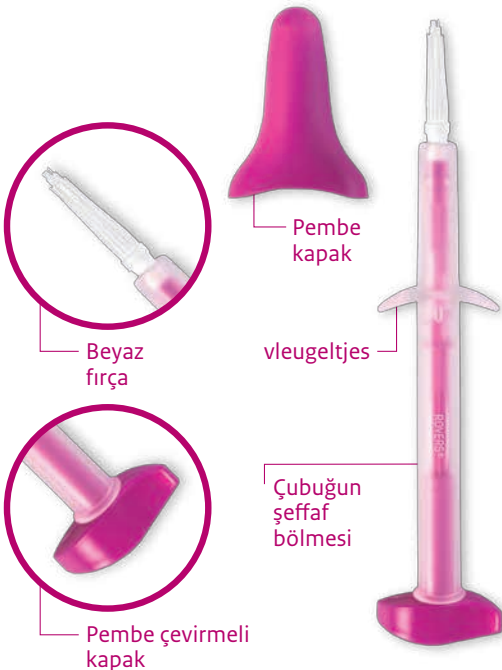

Özel uygulama seti kanatlı şeffaf çubuktan oluşmaktadır. Beyaz fırçanın tarafında çubuğun üstünde pembe kapak bulunmaktadır.

Fırça yeterli vajinal madde alınabilmesi için üretilmiştir.

Önemli: Beyaz fırçayı ellemeyiniz. Beyaz fırçayı ellemeniz durumunda test sonucunu etkileyebilmektedir.

Önceden bilmeniz gerekenler

- Adet döneminde uygulamayınız.
- Hamilelik durumunda ya da doğum yaptıktan 3 ay sonraya kadar uygulamayınız.
- Özel uygulama setini uygulamadan önce kullandığınız vajinal ürünleri (vajinal krem, temizleme solüsyonu) 2 gün bırakınız. Vajinal doğum kontrolü, prezervatif ve su bazlı kayganlaştırıcı kullanabilirsiniz.
- Özel uygulama seti tek kullanımlıktır. Birden fazla kez kullanıldığında bulaşıcı enfeksiyon veya yanlış sonuç verebilmektedir.
- Özel uygulama seti steril olarak paketlenmiştir. Set'in son kullanma tarihi geçtiğinde ya da ambalajı hasarlı olduğu durumda kullanmayınız.

Özel uygulama setini nasıl uygulayabilirsiniz?

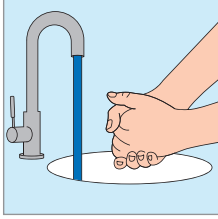

- 1 Öncelikle ellerinizi su ile yıkayınız.

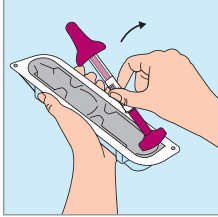

- 2 Özel uygulama setini paketinden çıkarınız. Paketi atmayınız. Bu paketi özel uygulama setini uyguladıktan sonra sonuçların laboratuvarında incelenmesi için göndermenizde lazım olacaktır.

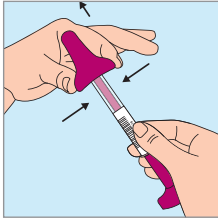

- 3 Başparmağınız ve işaret parmağınızla pembe kapağın yanlarına bastırınız ve bu kapağı çıkarınız. Fırçayı dışarı itmeyiniz.

Pembe kapağı atmayınız. Bu pembe kapak uyguladıktan sonra size lazım olacaktır.

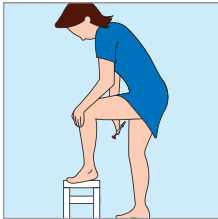

- 4 Rahat pozisyonda durunuz örneğin vajinanızı tampon yerleştirir pozisyonu gibi.

Özel uygulama setini oturarak, ayakta ya da yatar pozisyonda uygulayabilirsiniz.

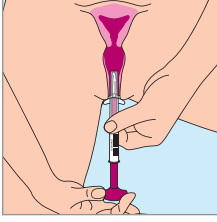

- 5** Bir elinizle vajina dış dudaklarını ayırınız. Diğer elinizle çubuğun üst kısmını vajinanıza yerleştirip, çubuğun üstünde bulunan kanatların dış dudaklarınıza bastırarak şekilde vajinanıza yerleştiriniz.

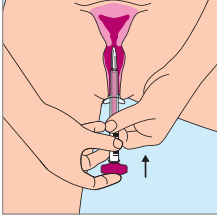

- 6** Bir elinizle altında bulunan çubuğun şeffaf bölümünü tutunuz. Diğer elinizle pembe çevirmeli kapağı çubuğa ittiniz. Çubuğun şeffaf bölümüne ulaşıp tamamen yerleşene kadar. Bu şekilde fırça çubuktan çıkacaktır. Fırça doğru şekilde yerleştiğinde 'tık' sesi duyacak ya da hissedeceksiniz.

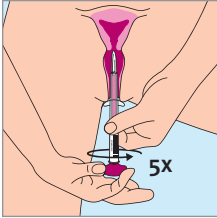

- 7** Pembe çevirmeli kapağı 5 defa aynı yönde çeviriniz. Her çevirdiğinizde 'tık' sesi duyacak ya da hissedeceksiniz. Bu esnada fırça dönmekte olup yeterince vajinal madde toplamaktadır.

Bu adımdan sonra çubuğu vajinanızdan çıkarınız.

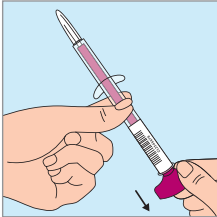

- 8** Fırçaya ellerinizle kesinlikle dokunmayınız.

Bir elinizle çubuğun şeffaf bölümünü tutunuz, diğer elinizle pembe çevirme kapağını çekiniz ve fırçanın tekrar çubuğun içine yerleşmesini sağlayınız.

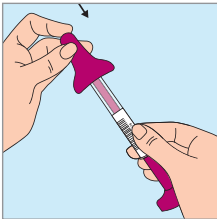

- 9** Fırçanın tekrardan dışarı çıkmaması için çubuğun şeffaf bölümünü tutunuz. Pembe kapağı tekrar başparmağınız ve işaret parmağınız yardımıyla yerleştiriniz. Bu esnada bir 'tık' sesi duyacaksınız.

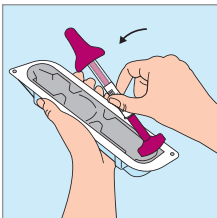

- 10** Özel uygulama setini tekrar paketine yerleştiriniz.

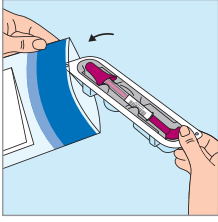

- 11** Paketi şeffaf mavi kenarlı olan plastik torbaya yerleştiriniz. Beyaz emici mendil plastik torbada kalmalıdır. Plastik torbayı iyice kapattığınızdan emin olunuz.

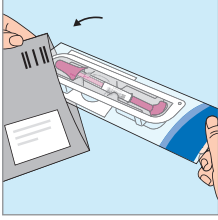

- 12** İçinde özel uygulama testi bulunan plastik torbayı zarfa yerleştiriniz.
Bildiride bulunan adres etiketini bu zarfa yapıştırınız.

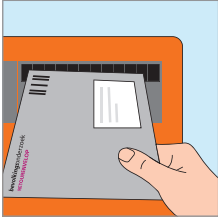

- 13** İçinde özel uygulama testi bulunan zarfı bir hafta içerisinde postalayınız. Bu süre zarfı içerisinde oda sıcaklığında muhafaza ediniz.

Zarf için pul gerekmemektedir.

Özel uygulama setinin sonucu

Gönderdiğiniz tarihten 3 hafta sonra sonuçlarınız araştırma merkezi tarafından yazılı olarak posta yoluyla tarafınıza bildirilecektir. Aile doktorunuz sonuç ile ilgili herhangi bir bilgi almamaktadır. Test, aile doktorunuz tarafından talep edilmediği, uygulanmadığı ve gizlilik koşulları sebebiyle sonuçlar aile doktorunuzla paylaşılmamaktadır.

Daha fazla bilgi mi istiyorsunuz ya da sorunuz mu var?

Daha fazla bilgi için www.bevolkingsonderzoekbaarmoederhalskanker.nl adresini ziyaret edebilirsiniz. Bu adreste aynı zamanda testin uygulaması hakkında açıklamalı kısa bir video bulunmaktadır.

Evalyn® Brush özel uygulama testi Rovers Medical Devices BV tarafından geliştirilmiştir.

evalyn®brush



Özel uygulama testi üretici firma:
Rovers Medical Devices BV, 5347 KV Oss, Hollanda
revizyon tarihi: 2016-08
REF 380500131

CE 0044

STERILE EO

U kunt deze informatie lezen in het Engels / Turks / Arabisch op:

This information is available in English at:

Bu bilgiyi Türkçe olarak şu internet sitesinde okuyabilirsiniz:

يمكنكم قراءة هذه المعلومات باللغة العربية على الموقع:

www.bevolkingsonderzoekbaarmoederhalskanker.nl