



## Surveillance rapportage CPT 25 juni 2021

A. van Leeuwenhoeklaan 9  
3721 MA Bilthoven  
Postbus 1  
3720 BA Bilthoven  
www.rivm.nl

### Kwartaalrapportage tot en met het eerste kwartaal 2021

In de eerste 3 maanden van 2021 werden 158 tbc-patiënten gemeld aan het NTR en in april 2020 nog eens 52, zodat het aantal gemelde patiënten tot en met eind april 210 patiënten betreft (peildatum 18-05-2021). Dit is 12% minder in vergelijking tot de eerste 3 maanden in 2020 (179) en 16% minder dan in deze maanden in 2019. Alleen in de regio Zuid-Holland waren dit jaar meer patiënten dan in het eerste kwartaal van 2020. In januari en februari 2020 waren de (strengere) Covid-19 maatregelen nog niet van kracht.

**Datum**  
2 juni 2021

72% van de tbc-patiënten gemeld in het eerste kwartaal van 2021 was geboren in het buitenland. In 13 meldingen (8%) uit deze periode ontbreekt nog informatie over het geboorteland.

Bij 54% van de gemelde patiënten was sprake van longtuberculose. Het totale percentage kweek bevestigde tuberculose was 53%. Longtuberculose was in 59% van de gevallen met kweek bevestigd en bij extrapulmonale tuberculose was dat 47%.

Tot en met maart 2021 werden 10 asielzoekers (waarvan 5 met geboorteland Eritrea) gemeld aan het NTR die minder dan 6 maanden in Nederland verbleven. In 2020 betrof het in dezelfde periode 10 asielzoekers (waarvan 2 met geboorteland Eritrea).

Het aantal gemelde personen met LTBI in het eerste kwartaal van 2021 was 245; dat is 20% lager dan in 2020 (305) (voorlopige cijfers op peildatum 18-05-2021).

## Osiris-NTR gegevens

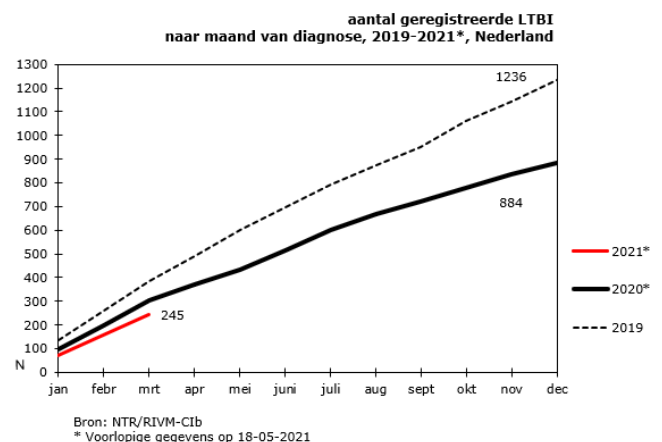
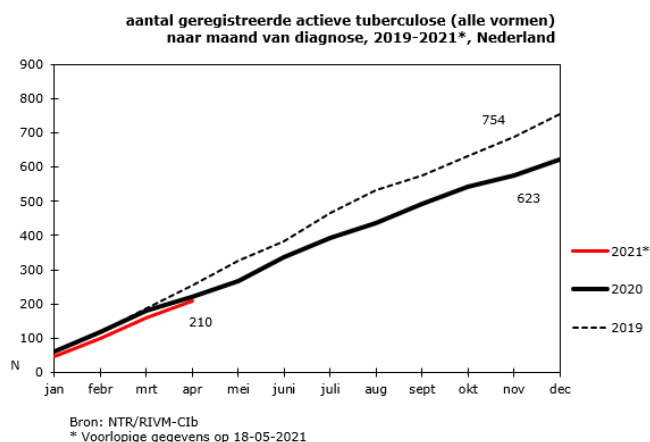

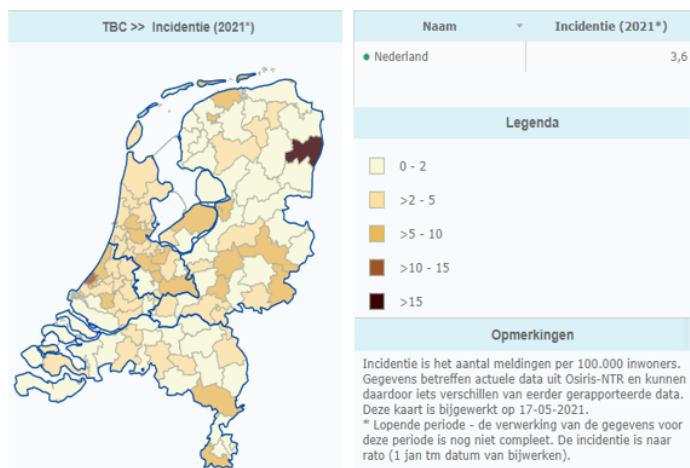
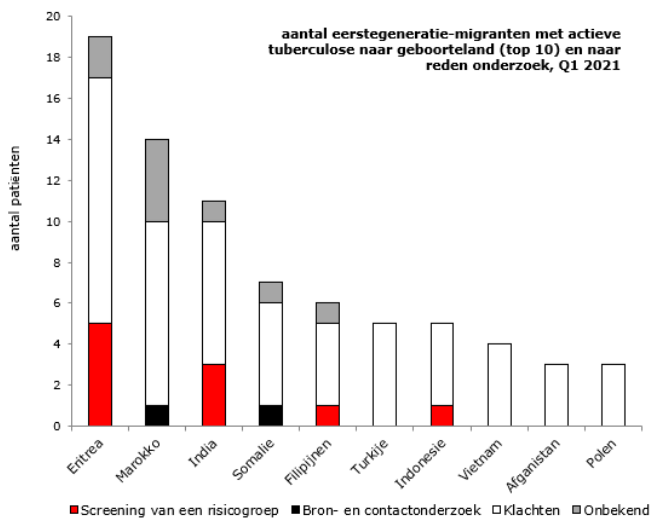

**Cumulatief OVERZICHT TBC-MELDINGEN OSIRIS-NTR PER KWARTAAL I**

Regio's (4) op basis van GGD code en Regio BES*	Jaar: 2021		Kwartaal: I		I		stijging / daling ten opzichte van 2020
	Aantal meldingen Osiris-NTR						
	Gefiatteerd	Meldingstatus		Totaal	% deel 2 definitief gemeld	Totaal aantal 2020	
Noord Oost	2	13	17	32	53%	42	-24%
Noord West	0	13	41	54	76%	62	-13%
Zuid Holland	0	15	33	48	69%	44	9%
Zuid	0	15	9	24	38%	31	-23%
Regio BES**	0	0	0	0		0	
<b>Totaal aantal meldingen (excl. arts diagn. buitenland en M. Bovis BCG in deel 2)</b>	<b>2</b>	<b>56</b>	<b>100</b>	<b>158</b>	<b>63%</b>	<b>179</b>	<b>-12%</b>

Bron: RIVM-Cib/Osiris\_NTR 18-5-2021  
\*Regio BES: Bonaire, Sint Eustatius en Saba

Regio's (4) op basis van GGD code en Regio BES**	Bacteriologie							Totaal	% kweek bevestigd
	PTB / P+E			ETB		Nog geen diagnose			
	sputum/ BAL positief*	kweekpositief	kweeknegatief / onbekend	kweekpositief	kweeknegatief / onbekend	kweekpositief	kweeknegatief / onbekend		
Noord Oost	2	12	6	5	9	0	0	32	53%
Noord West	5	16	11	13	14	0	0	54	54%
Zuid Holland	9	15	11	11	10	0	1	48	54%
Zuid	7	7	7	4	4	0	2	24	46%
Regio BES**	0	0	0	0	0	0	0	0	
<b>Totaal aantal meldingen</b>	<b>23</b>	<b>50</b>	<b>35</b>	<b>33</b>	<b>37</b>	<b>0</b>	<b>3</b>	<b>158</b>	<b>53%</b>

\* positief microscopisch onderzoek met een Ziel Neelsen, Auramine of Kinyoun-kleuring  
\*\*Regio BES: Bonaire, Sint Eustatius en Saba

**Uitslagen tuberculose referentielaboratorium RIVM 2021**

Tot en met maart 2021 zijn er 99 WGS-uitslagen gemeld in Osiris (in dezelfde periode in 2020 waren er 107 WGS-uitslagen) (peildatum 19-05-2021). Er zijn maar weinig clusters die in grootte sterk toenamen. Slechts 1 cluster groeide in het eerste kwartaal met 2 patiënten (peildatum 19-05-2021).

In het eerste kwartaal van 2021 werd bij 1 patiënt MDR tuberculose vastgesteld met een uniek WGS nummer (peildatum 19-05-2021). Bij deze patiënt was het isolaat gevoelig voor moxifloxacin.

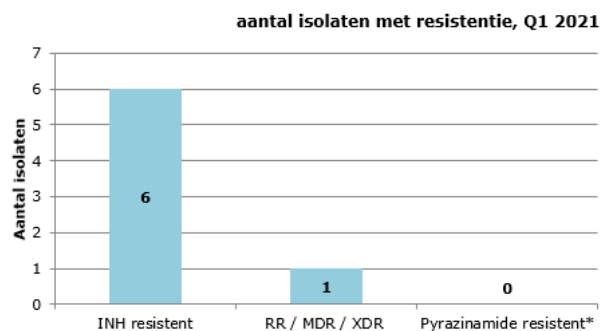
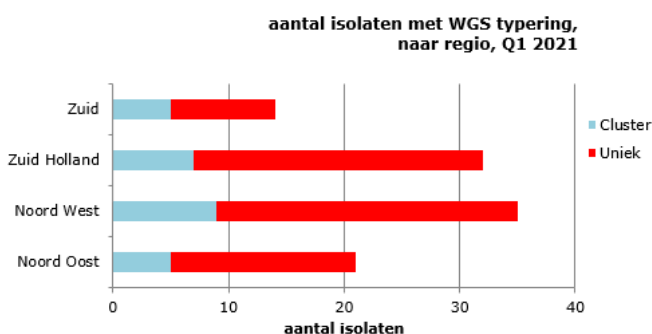

\* betreft *Ox M. bovis ssp bovis*, *Ox M. tuberculosis* en *Ox M. canettii*