

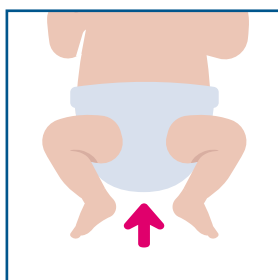

Instructie ontlastingafname

Wij vragen u om ontlasting (poep) van uw kind in een buisje te verzamelen. U kunt dit gemakkelijk doen door het uit de luier te scheppen. We leggen u stap voor stap uit hoe u dit moet doen. Doorloop alle stappen.



- 1 Indien uw kind gepoept heeft, verzamel dan zo snel mogelijk erna de ontlasting uit de luier.

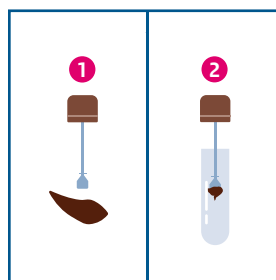

- 2 Pak het ontlastingsbuisje met bruine dop. Draai de dop open. Gebruik het schepje aan de dop om 1 schepje ontlasting uit de luier te halen en in het buisje te doen. De ontlasting mag aan het schepje blijven zitten.

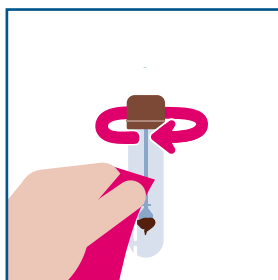

- 3 Draai de dop van het buisje goed dicht en maak indien nodig de buitenkant van het buisje schoon.

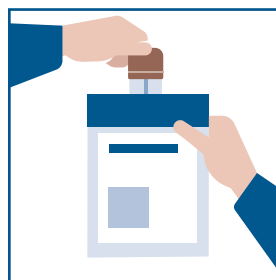

- 4 Plaats het buisje in het lekvrije zakje (SafetyBag). Sluit het zakje en schrijf de datum op de sticker op het zakje.
Bewaar het zakje vervolgens in de vriezer.